

# COMUNE DI BRESCIA

Oggetto:

**Progetto di insediamento di attività industriale  
in zona produttiva esistente**

**-PIANO ATTUATIVO-**

*secondo la modalità di cui all' art. 27 delle NTA del PGT*

Committente: - proprietà

**Paterlini Shares S.p.A.**

Via Stretta n° 181,  
25136 Brescia  
P.IVA 00805860178

Committente: - utilizzatore

**Milesi S.r.l.**

Via del Lavoro n° 5,  
25060 Villa Carcina  
- fraz. Cogozzo (BS)  
P.IVA 00720550987



Allegato numero:

**PA 02**

Contenuto:

**DOCUMENTAZIONE FOTOGRAFICA STATO DI FATTO**

Data:

Ottobre 2013

Aggiornamenti:

Dicembre 2013

Marzo 2014

Luglio 2014

Progettisti - componente Edilizia:



s.r.l.

Studio Architettura, Urbanistica,  
progetto impianti  
Architetto Giordano Pedrazzoli

Via Tirandi n° 26 - 25128 Brescia  
Tel. 030 2092012 Fax. 030 2006867  
E-mail: saupisrl@gmail.com

Progettisti - componente da Piano Attuativo:

**ERMES BARBA - MAURO SALVADORI  
ARCHITETTI ASSOCIATI**



Piazza Roma, 3 - villanuova S/C (BS)  
Tel. 0365 373650  
www.barbasalvadori.it

Collaboratori:

Marino Rossetti - Francesca Nervi

Collaboratori:

Fabrizio Franceschini - Alessandro Martinelli - Francesco Brodini -  
Corrado Fusi - Alessio Rossi - Stefania Zanon

Fase:

**Approvazione**

Note:

Commessa:

CO.ED 127

Numero archivio:

540

Posizione:

Indicazione dei punti di presa aerea

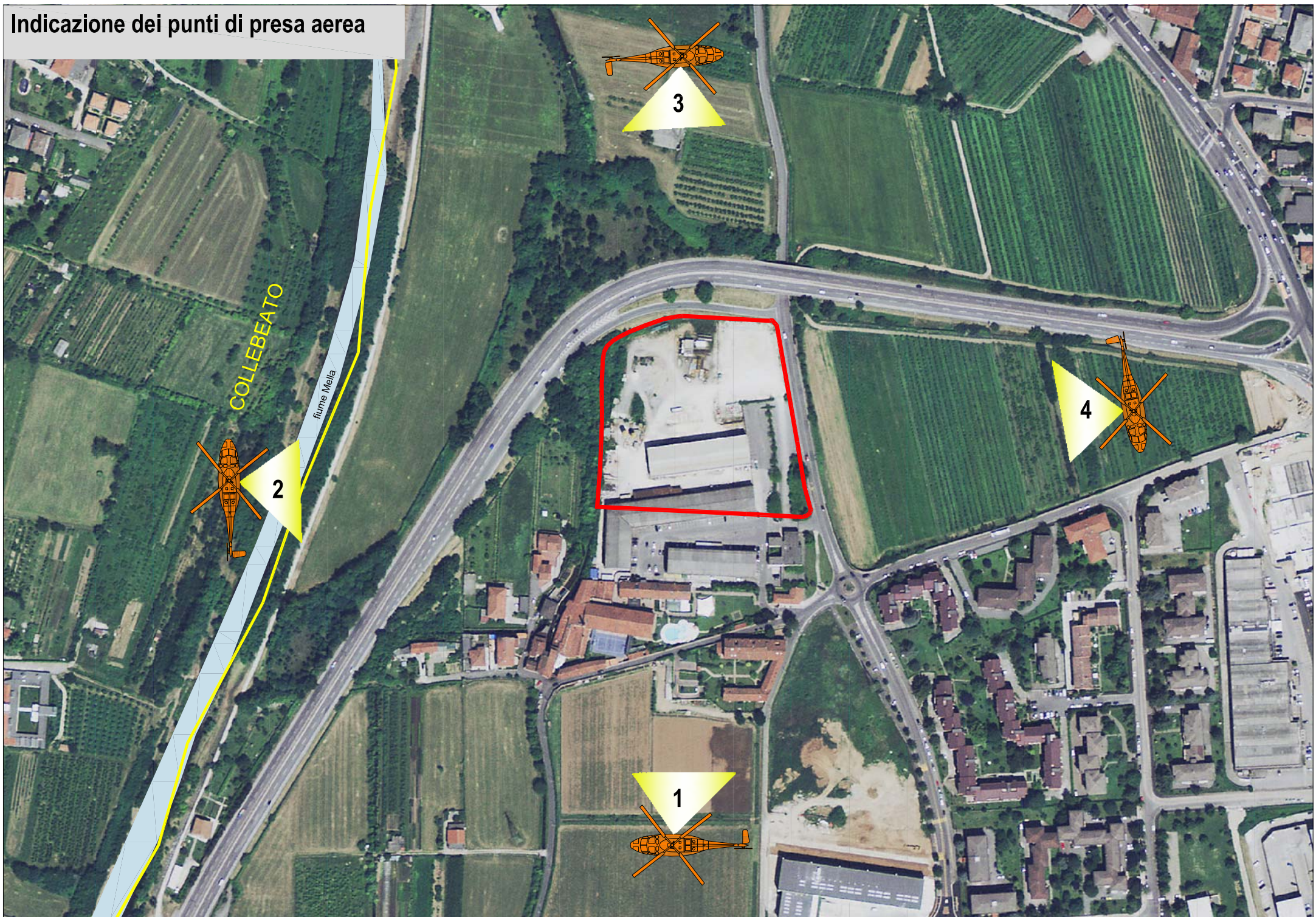

Punto di presa - 1



Punto di presa - 2

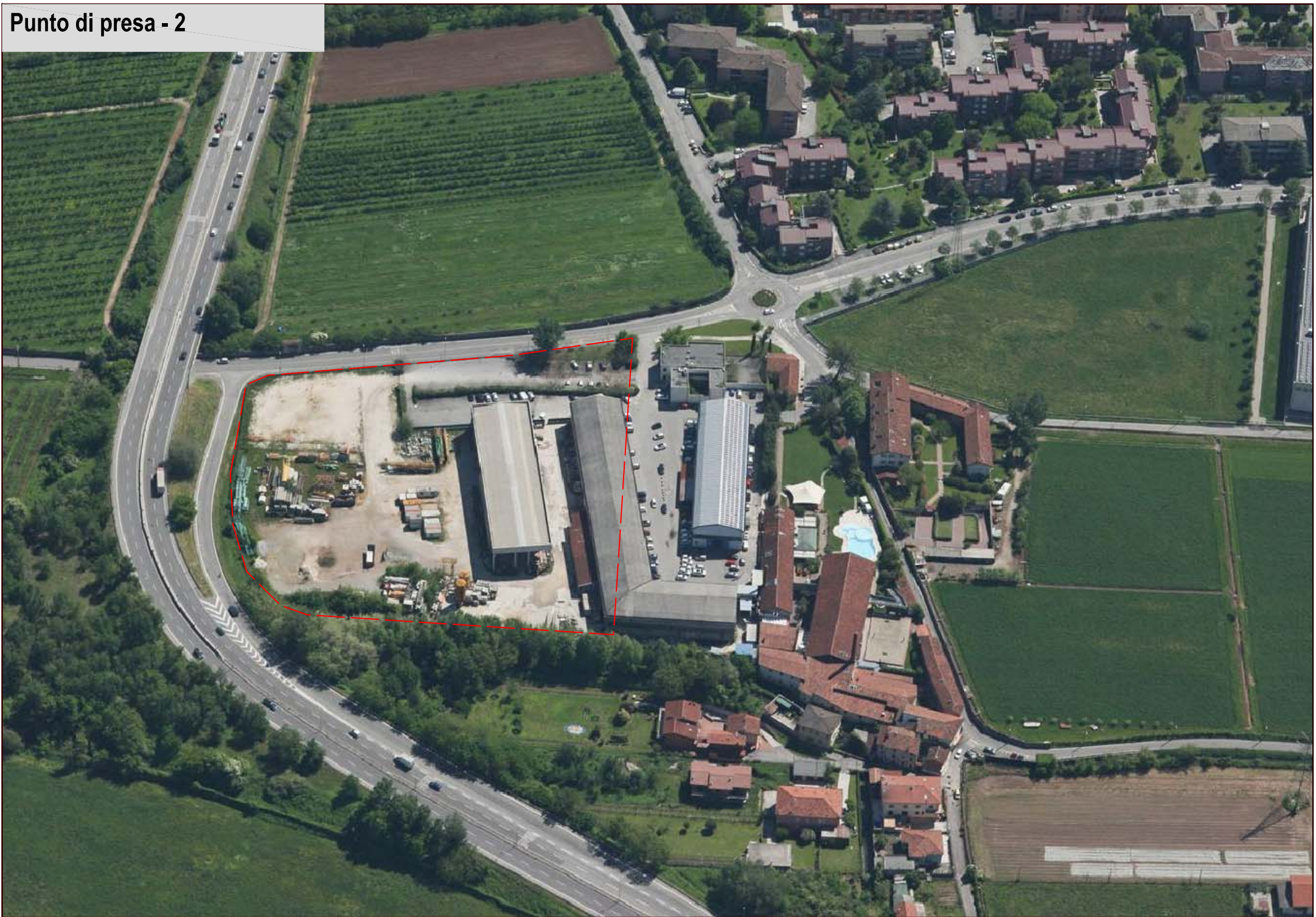

Punto di presa - 3



Punto di presa - 4

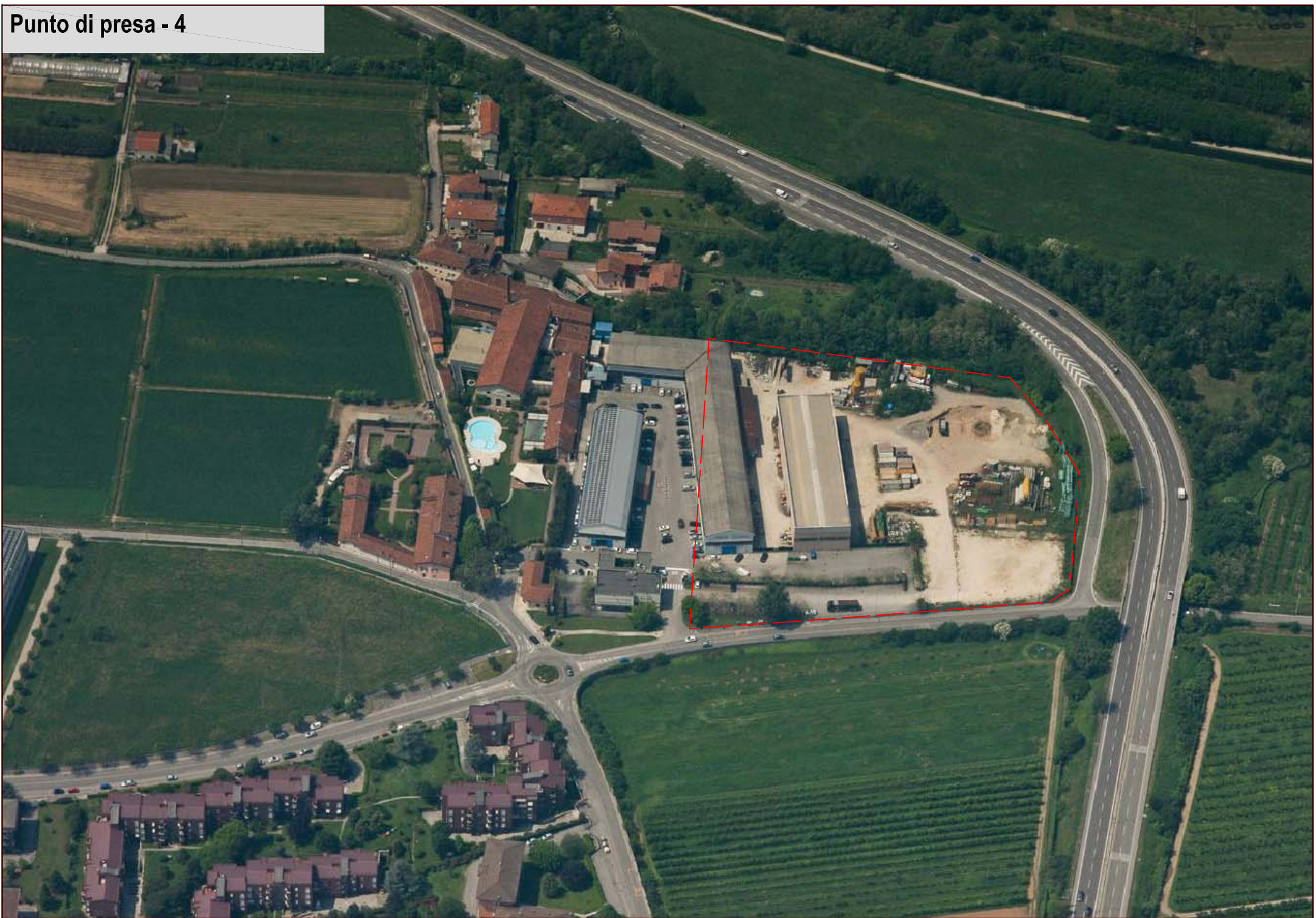

Indicazione dei punti di presa da terra

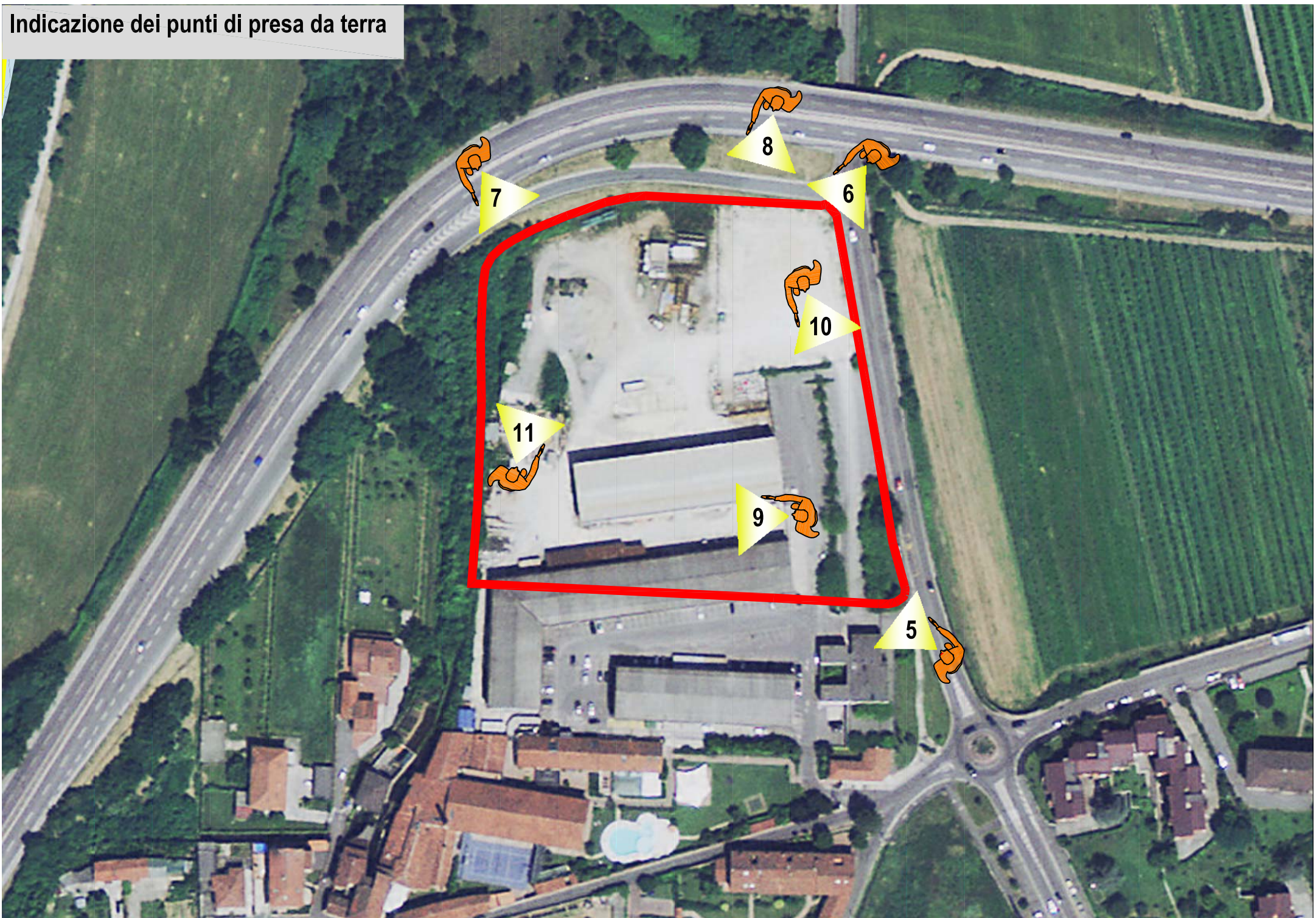





Punto di presa - 6



Punto di presa - 7

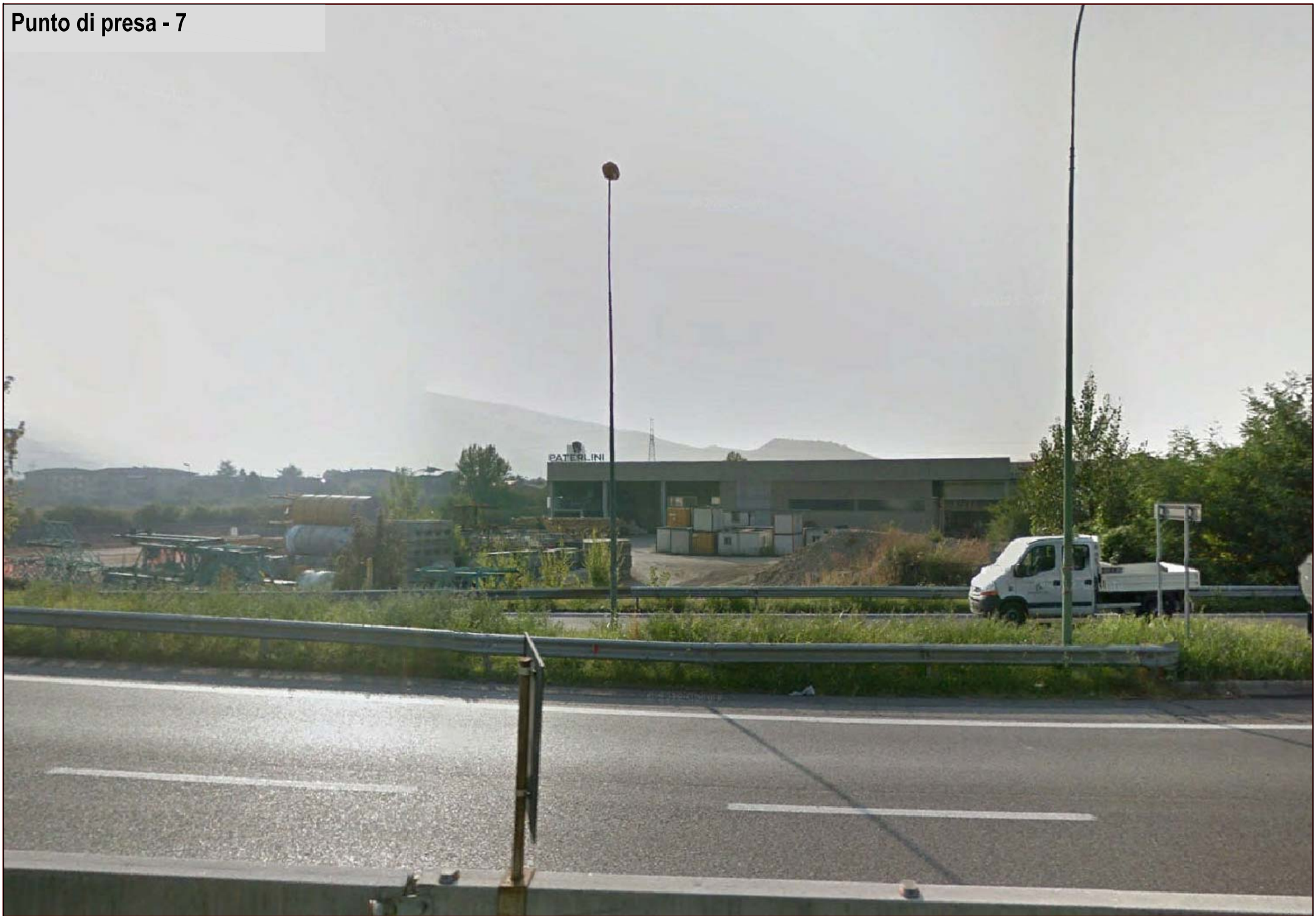

Punto di presa - 8



Punto di presa - 9



Punto di presa - 10



Punto di presa - 11

