

PIANO TERRA

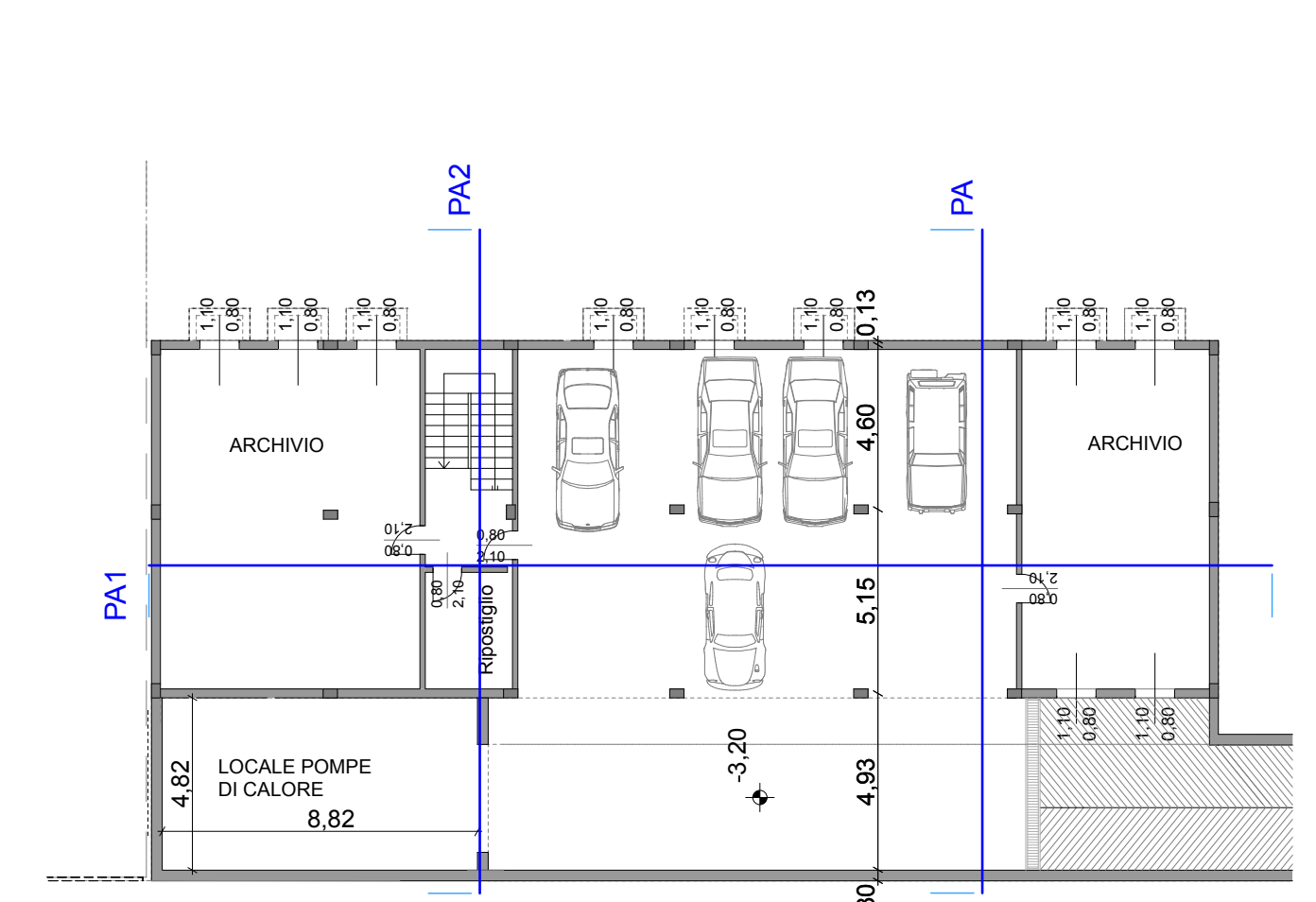

PIANO SEMINTERRATO

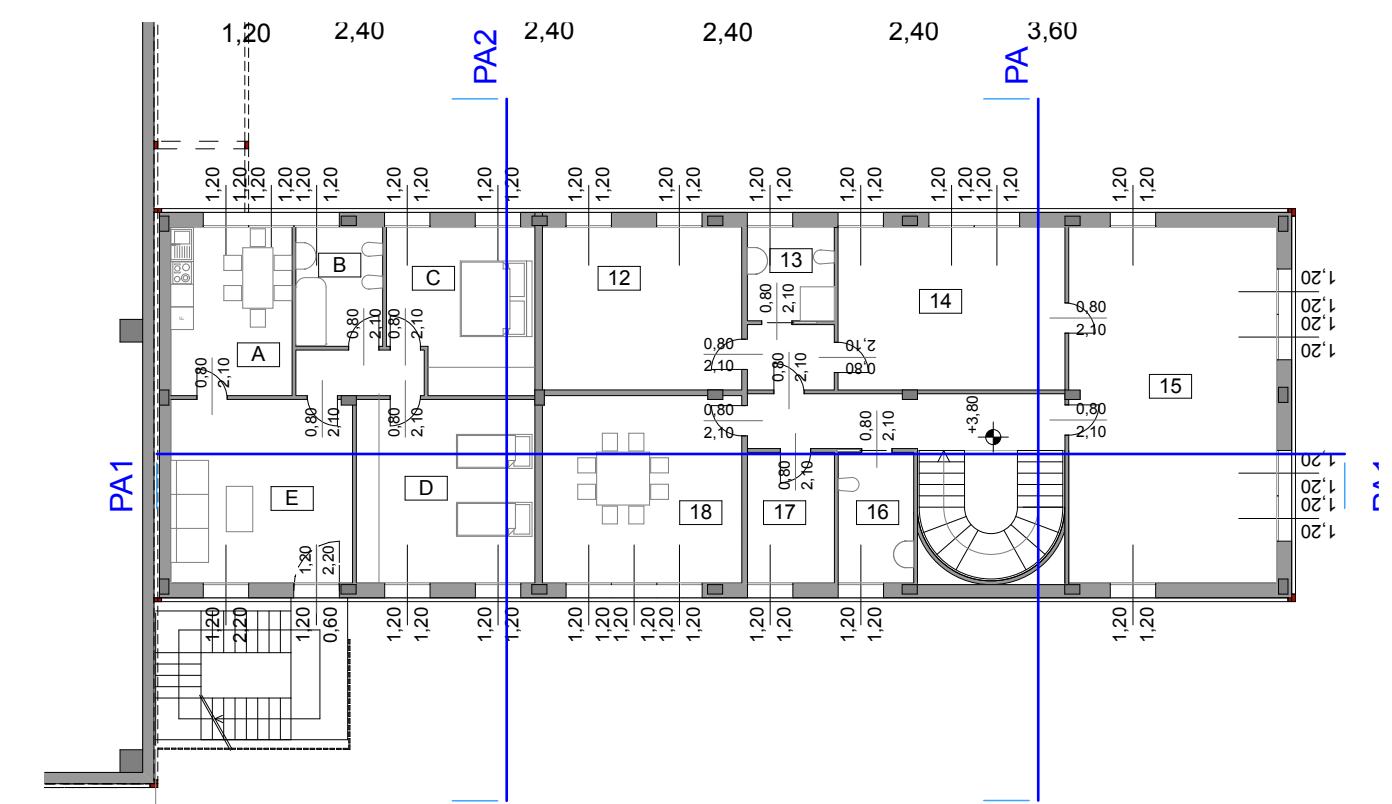

PIANO PRIMO

COMUNE DI BRESCIA

Oggetto:
Progetto di insediamento di attività industriale in zona produttiva esistente
 -PIANO ATTUATIVO-
 secondo la modalità di cui all' art. 27 delle NTA del PGT

Committente: - proprietà
Paterlini Shares S.p.A.
 Via Sretta n° 181,
 25136 Brescia
 P.IVA 00805860178

Committente: - utilizzatore
Milesi S.r.l.
 Via del Lavoro n° 5,
 25060 Villa Carcina
 - fraz. Cogozzo (BS)
 P.IVA 00720350987

Allegato numero: **PA 09** Contenuto: **PROGETTO PRELIMINARE EDIFICIO PIANTE**

Data: Ottobre 2013 Aggiornamenti: Dicembre 2013, Marzo 2014, Luglio 2014

Progettisti - componente Edilizia:
 **SAUPI S.r.l.**
 Studio Architettura, Urbanistica,
 progetto impianti
 Architetto: **Giordano Pedrazzoli**
 Via Tirandi n° 26 - 25128 Brescia
 Tel. 030 2092012 Fax 030 2006567
 E-mail: saupisr@gmail.com

Progettisti - componente da Piano Attuativo:
ERMES BARBA - MAURO SALVADORI ARCHITETTI ASSOCIATI

 Piazza Roma, 3 - villanuova S/C (BS)
 Tel. 0365 373650
 www.barbasalvadori.it

Collaboratori:
 Marina Razzetti - Francesca Neri Collaboratori:
 Fabrizio Franceschini - Alessandro Martini - Francesco Brodini -
 Corrado Fusi - Alessia Rossi - Stefania Zanoni

Fase: **Approvazione** Note:

Commessa: CO.ED 127 Numero archivio: 540 Posizione:

PROVINCIA DI BRESCIA

REGIONE LOMBARDIA