

COMUNE DI BRESCIA

Provincia di Brescia

REGIONE LOMBARDIA

Oggetto:
Progetto di insediamento di attività industriale in zona produttiva esistente
 -PIANO ATTUATIVO-
 secondo la modalità di cui all' art. 27 delle NTA del PGT

Comittente: - proprietà
Paterlini Shares S.p.A.
 Via Stretta n° 181,
 25136 Brescia
 P.IVA 00805860178

Comittente: - utilizzatore
Milesi S.r.l.
 Via del Lavoro n° 5,
 25040 Villa Carcina
 - fraz. Cogozzo (BS)
 P.IVA 00720550967
 www.milesi.it

Allegato numero:
PA 08

Contenuto:
SEZIONI AMBIENTALI DI PROGETTO

Data:
 Ottobre 2013

Aggiornamenti:
 21-10-2014
 Approvazione PA
 Dicembre 2013, Marzo 2014, Luglio 2014

Progettisti - componente Edilizia:
SANDI s.r.l.
 Studio Architettura, Urbanistica,
 progetto impianti
 Architetto Giordano Pedrazzoli
 Via Tranzi n° 26 - 25128 Brescia
 Tel. 030 2092013 Fax. 030 2008867
 Email: souplini@gmail.com

Progettisti - componente da Piano Attuativo:
ERMES BARBA - MAURO SALVADORI
 ARCHITETTI ASSOCIATI
 Piazza Roma, 3 - villanuova S/C (BS)
 Tel. 0365 373650
 www.barbasalvadori.it

Collaboratori:
 Marino Rossi - Francesco Neri

Collaboratori:
 Fabrizio Franceschini - Alessandro Martini - Francesco Brodini -
 Corrado Pini - Alessio Rossi - Stefano Zanoni

Fase:
Approvazione

Note:

Commissio:
 CO.ED 127

Numero archivio:
 540

Posizione:

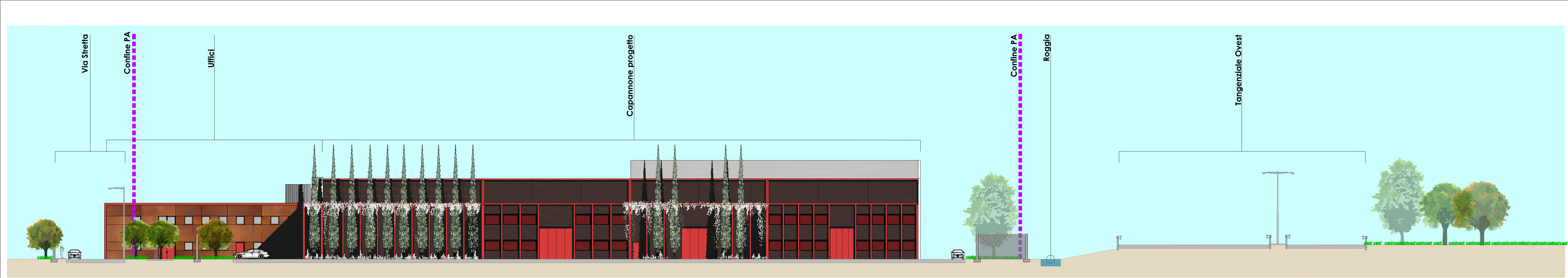

SEZIONE A-A' Progetto

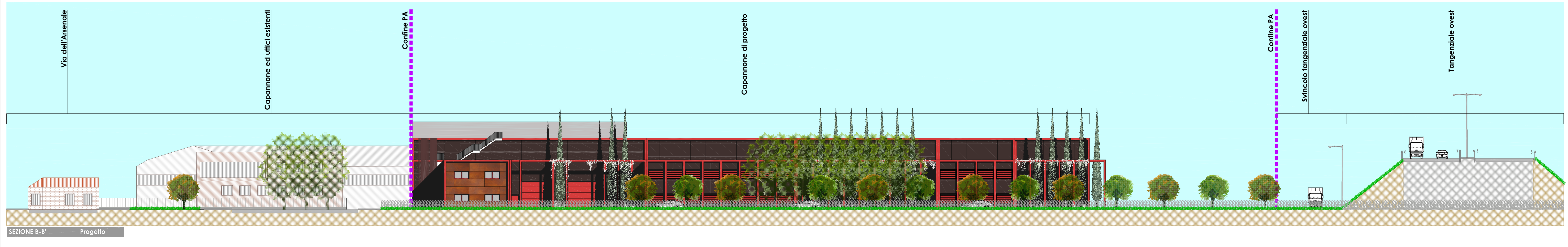
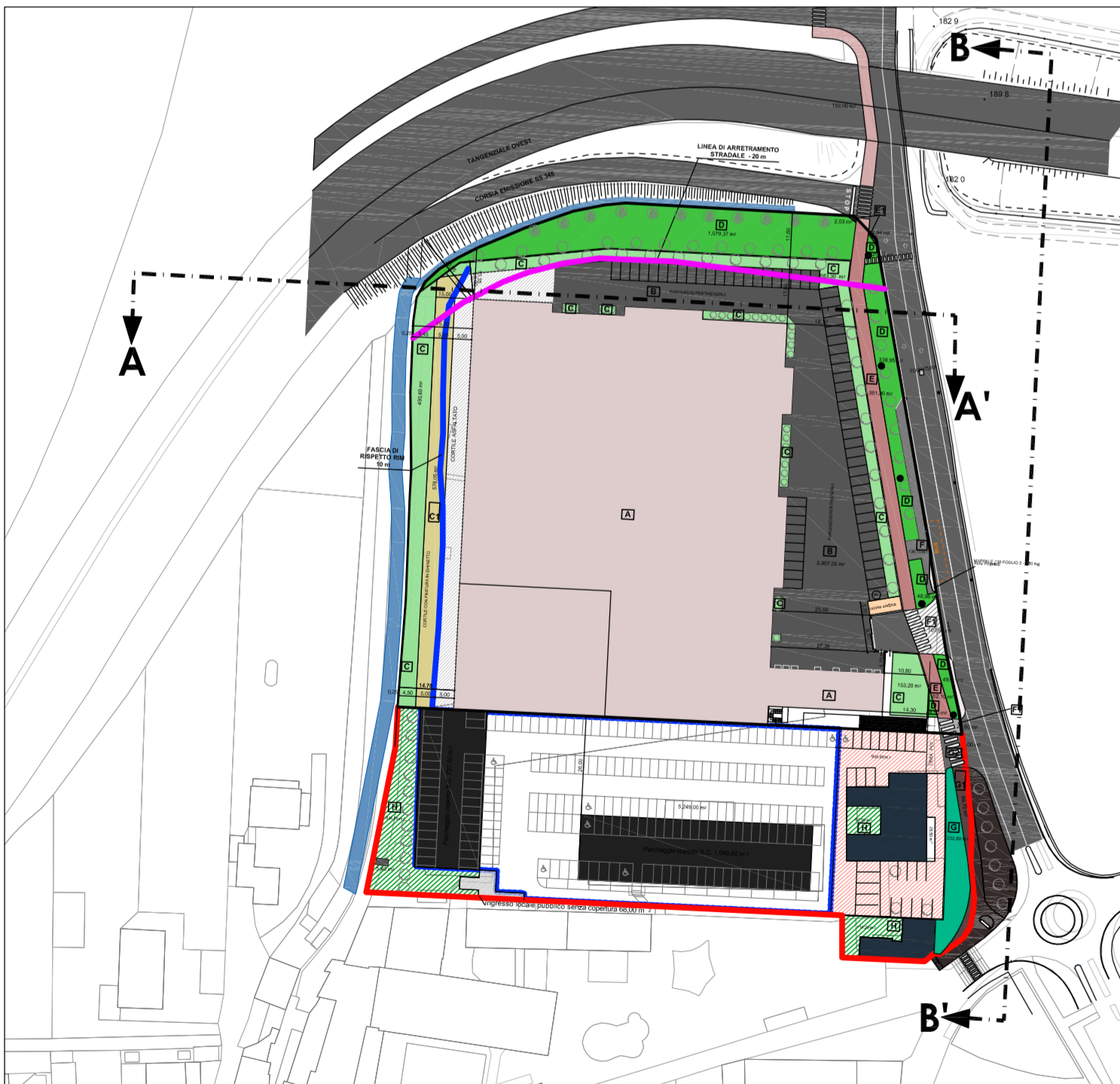

SEZIONE B-B' Progetto