

A.7.a.1

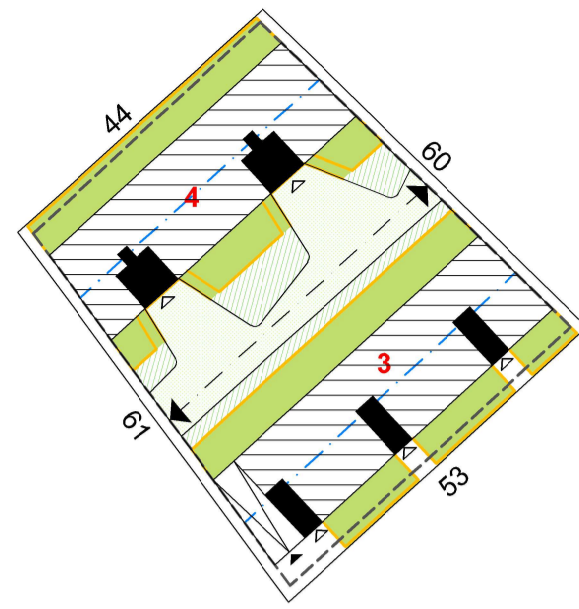

A.7.a.2

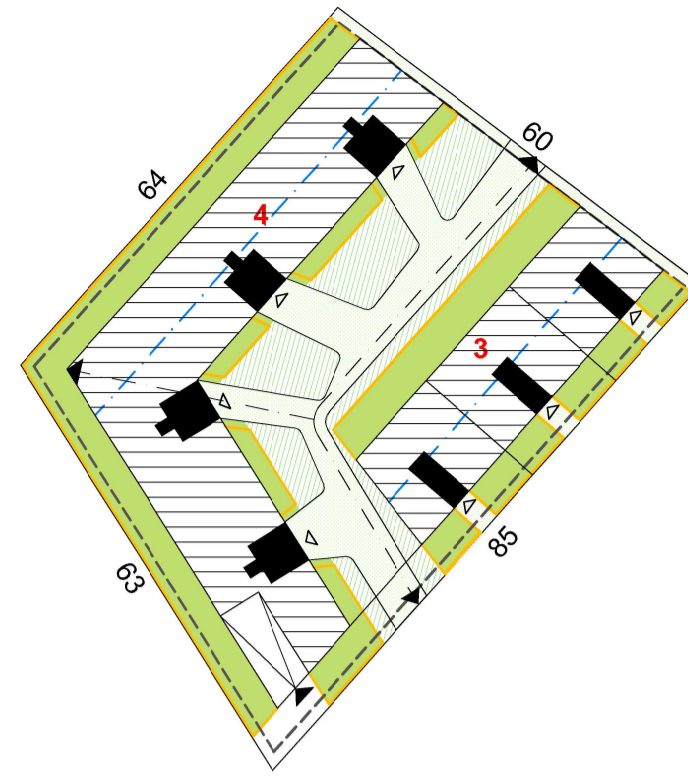

A.7.a.3

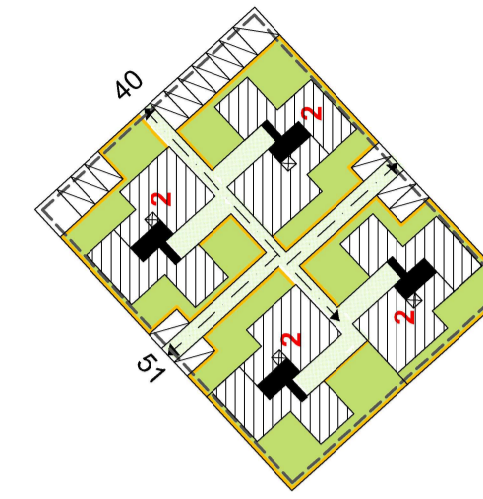

A.7.a.7

- Limiti ed infrastrutture**
- perimetro Unità Minima Intervento
 - linea metrobis
- SCHEMI INSEDIATIVI**
Indicazioni fondiarie
- sagoma edificio
 - sedime trasformabile
 - allineamento
 - orientamento preferenziale
 - siepe
- corte d'accesso
 - giardino condominiale
 - giardino privato alloggio p.t.
 - vano scala
 - parcheggio pertinenziale
 - passaggi coperti p.t.
 - accesso carraio
 - accesso pedonale
 - collegamento pedonale

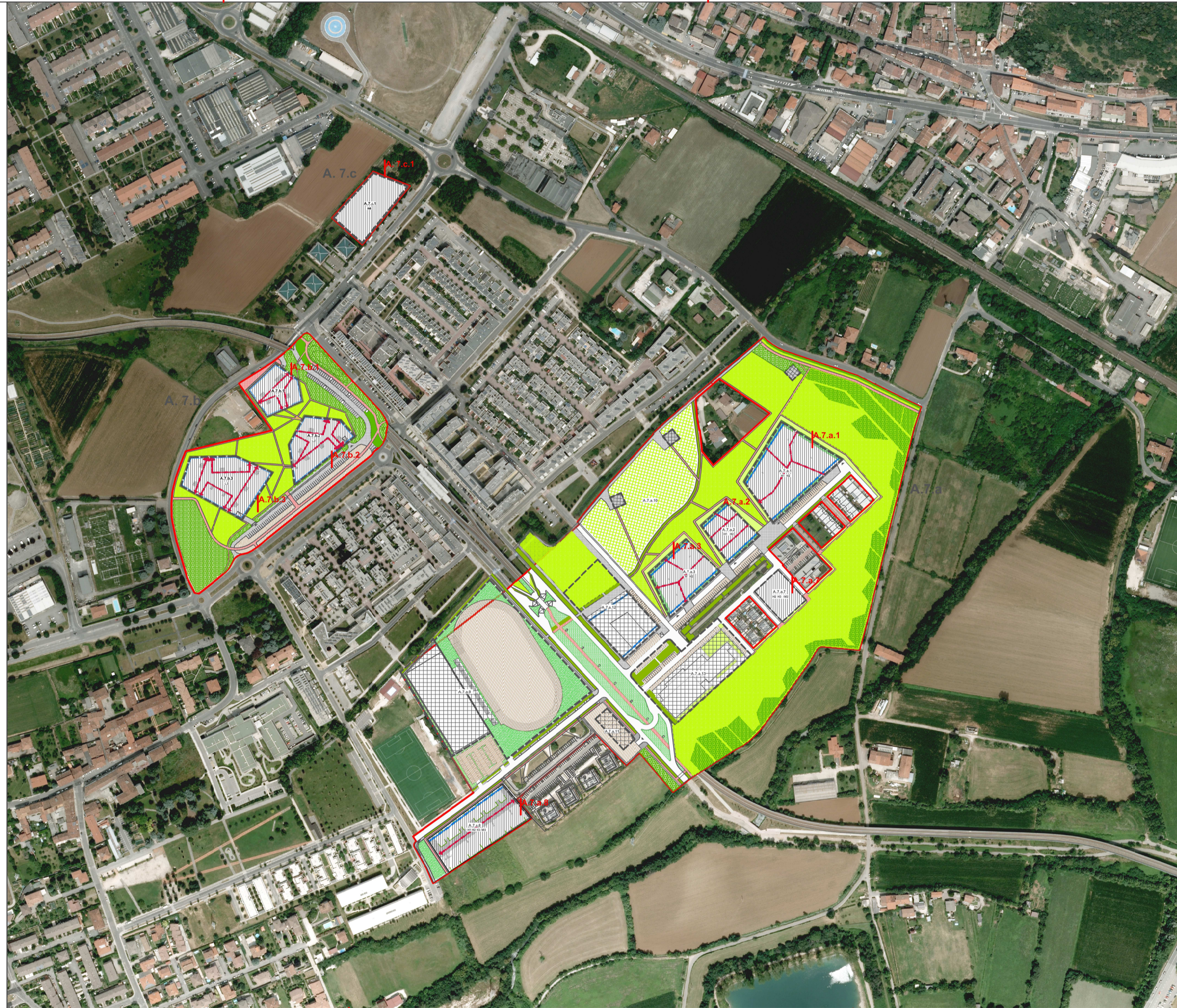
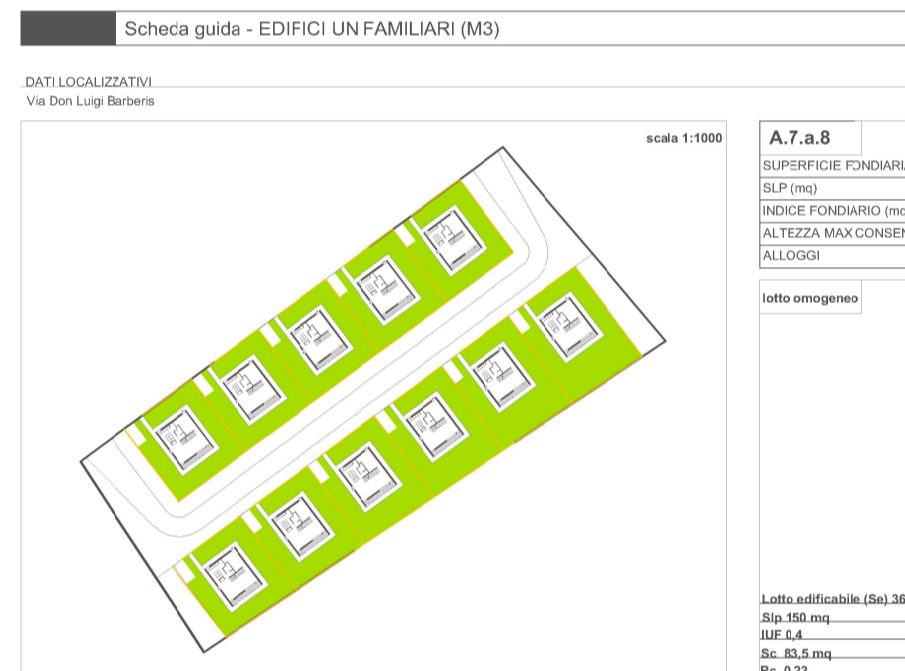

Dati complessivi della proposta di progetto

UI	UMI	Lotto edificabile_Se	SLP	IUF	n°piani	SLP ALTRE
A.7.a	A.7.a.1	8.013,00	11.116,00	1,39	3,4	500,00
	A.7.a.2	3.016,00	4.250,00	1,41	3,4	190,00
	A.7.a.3	4.594,00	7.550,00	1,64	3,4	340,00
	A.7.a.7	2.040,00	1.326,00	0,65	2	60,00
	A.7.a.7bis	2.040,00	840,00	0,41	2	-
	A.7.a.8	6.269,00	4.075,00	0,65	2,4	183,00
	A.7.a.8bis	6.269,00	1.650,00	0,26	2	-
			39.380,00	28.317,00		
A.7.b	A.7.b.1	2.950,00	5.330,00	1,81	3,4,5	240,00
	A.7.b.2	4.258,00	7.930,00	1,86	3,4,5	357,00
	A.7.b.3	6.012,00	9.503,00	1,58	3,4	428,00
		13.220,00	22.763,00			
A.7.c	A.7.c.1	4.115,00	5.115,00	1,24	5,7	230,00
			56.195,00			2.528,00

VARIANTE PLANO-VOLUMETRICA
P.E.E.P.
PIANO PER L'EDILIZIA ECONOMICA E POPOLARE
ZONA A/21 SANPOLINO
AMBITO AT-A.7.a AMBITO AT-A.7.b AMBITO AT-A.7.c

COMUNE DI BRESCIA - Assessorato all' Urbanistica e Pianificazione per lo Sviluppo sostenibile - Area Pianificazione urbana, Edilizia e Mobilità - Settore Trasformazione Urbana

- SINDACO** Dott. Emilio Del Bono
ASSESSORE Prof. Ing. Michela Tiboni
DIRIGENTE Arch. Gianpiero Ribolla
RESP. PROCEDIMENTO Arch. Treccani Laura
PROGETTISTA Ing. Maria Rosa Tremettera

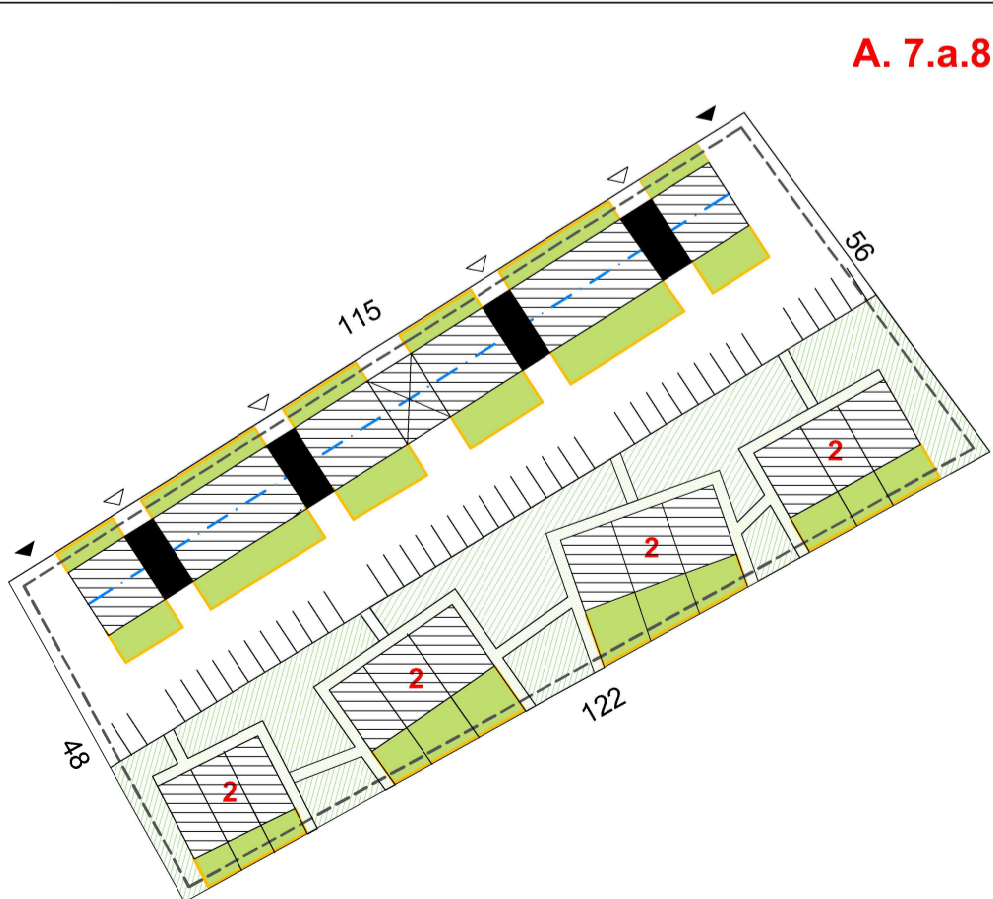

A.7.a.8

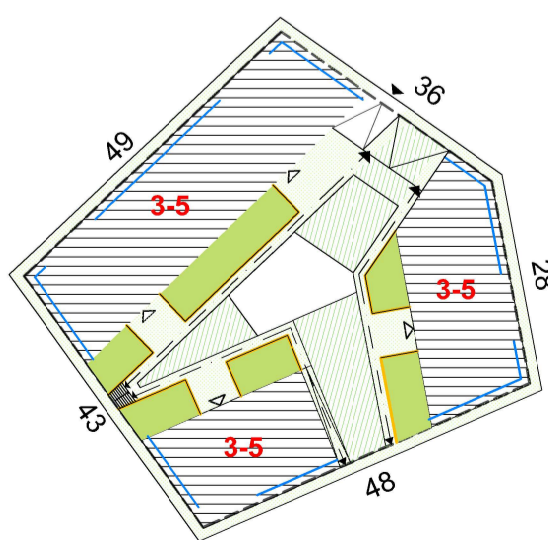

A.7.b.1

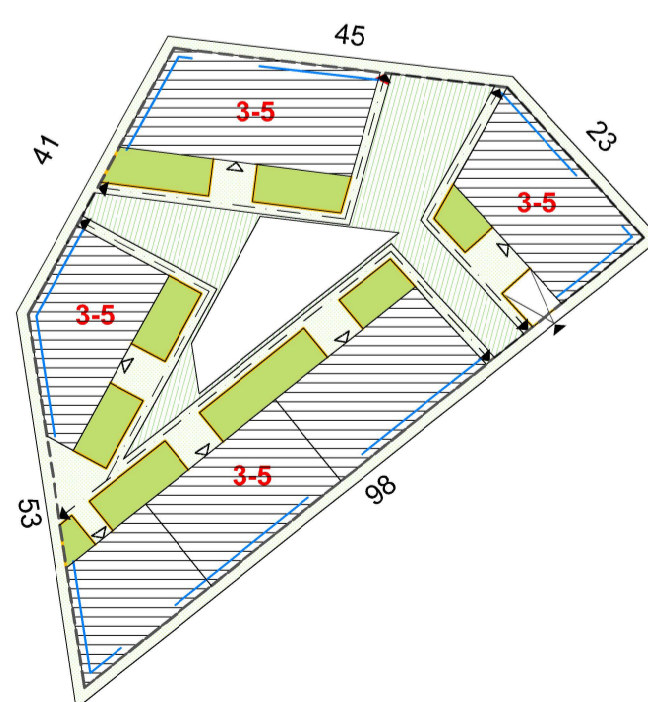

A.7.b.2

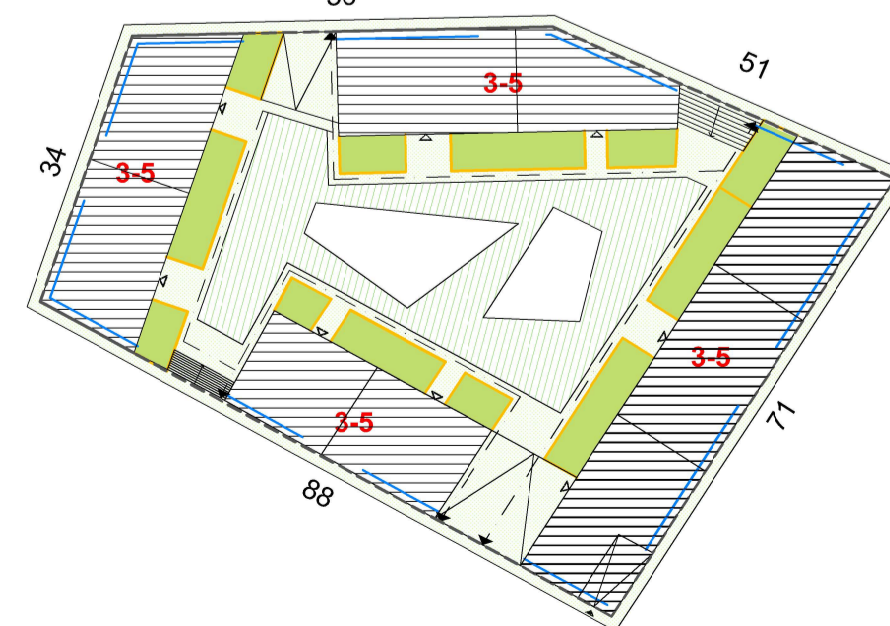

A.7.b.3

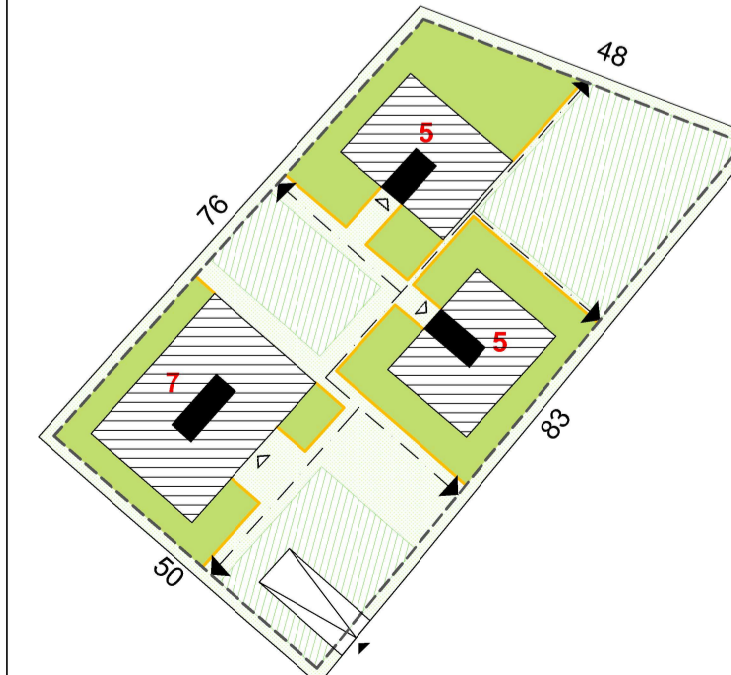

A.7.c.1

ELABORATI GRAFICI

TAV. 4

ESTENSORI
SCALA 1:1.000
DATA OTTOBRE 2022



SCHEMI INSEDIATIVI AMBITO AT -A.7.a, AMBITO AT - A.7.b E AMBITO AT - A.7.c