

SEZIONE 1 - 1

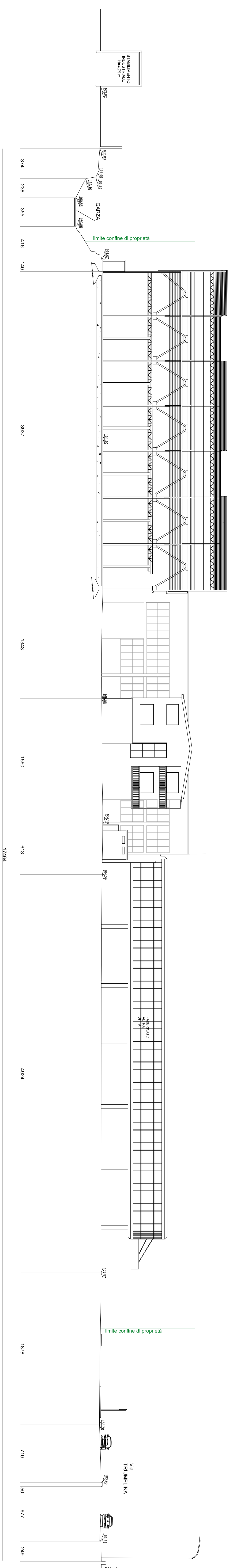

SEZIONE 2

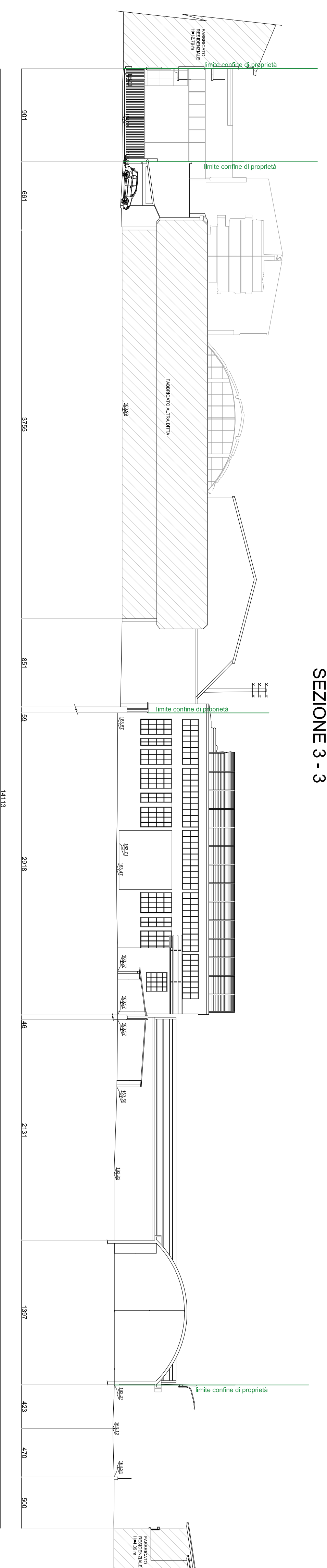

SEZIONE 3 - 3

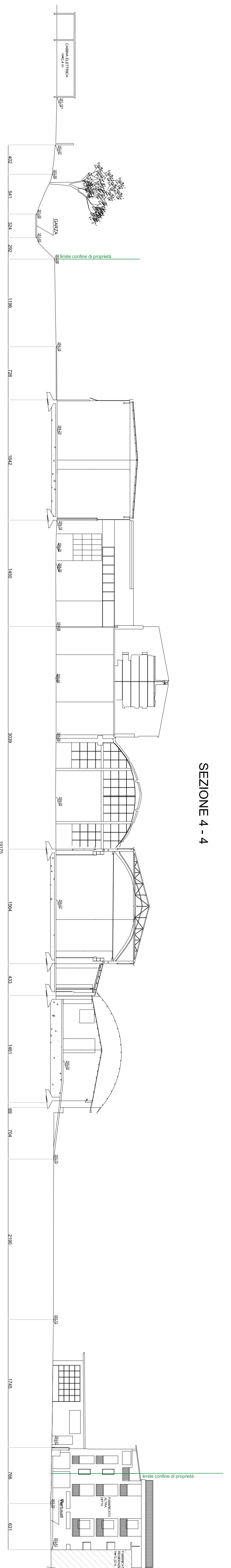

SEZIONE 4 - 4



Regione Lombardia - Provincia di Brescia
COMUNE DI BRESCIA

PIANO ATTUATIVO IN VARIANTE AL PGT
AT-E.1.2 PERTUSATI

COMUNITA' TERRITORIALE
 TRONTOLEZZO, 21 390
 VIA ROMA, N. 7
 25049 OSO

TM: **3.1** SEZIONI DI RILIEVO

PROGETTISTI: **OGD**
 QUATTI DEL ING. GIUSEPPE
 438787111
 DANIELI DEL ING. DANIELE
 438787111
 ACCOMPAGNAMENTO:
 STUDIO ARQUITETTURA E URBANISTICA
 VIA S. GIUSEPPE, 10 - 25012 PERTOLETTO (BS)
 TEL. 030/2200000 - WWW.STUDIOARQUITETTURA.IT

SCALE
 1:250

A norma di legge il presente disegno, non potrà essere riprodotto né integrato o alterato per scopi diversi da quelli e destinazioni senza l'autorizzazione scritta del progettista, del disegnatore o dell'editore.