

PLANIMETRIA - scala 1:500

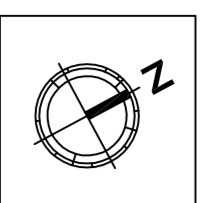

PLANIMETRIA - scala 1:500

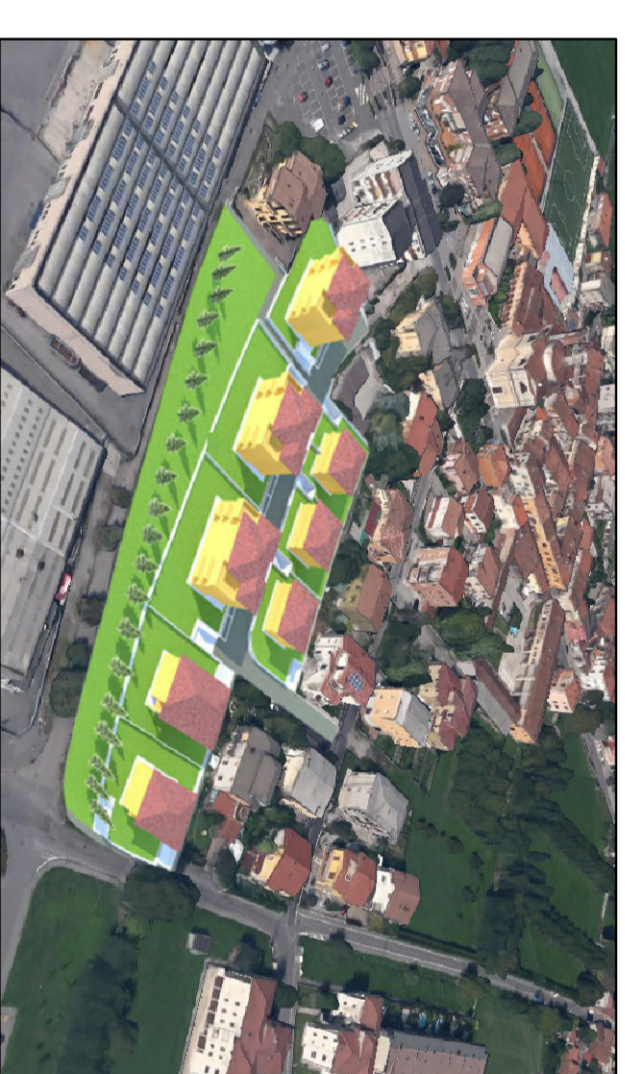
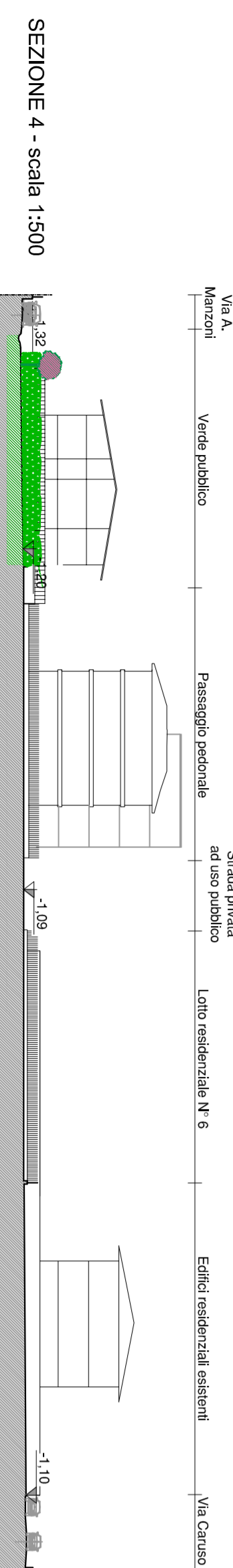
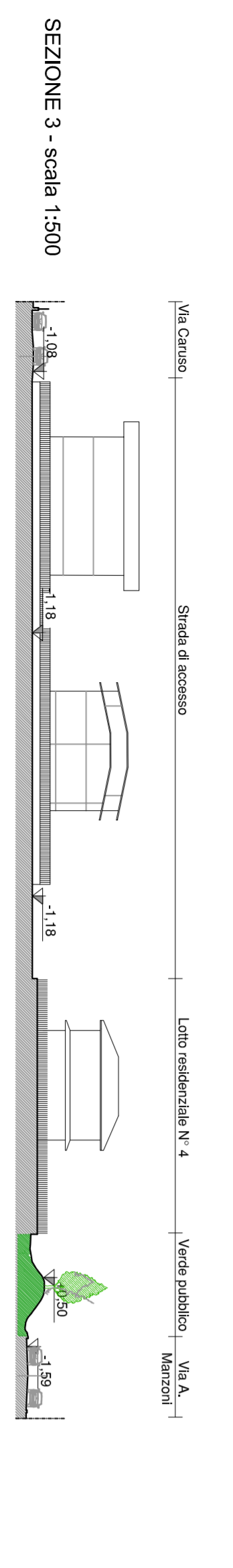
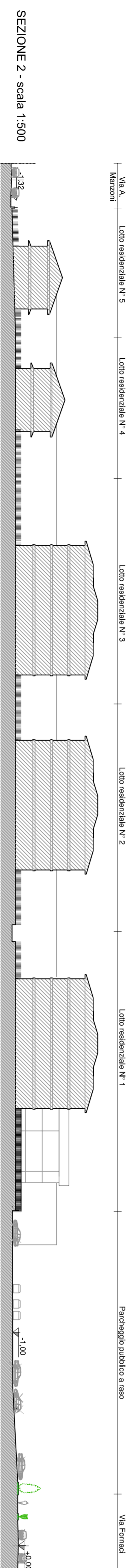
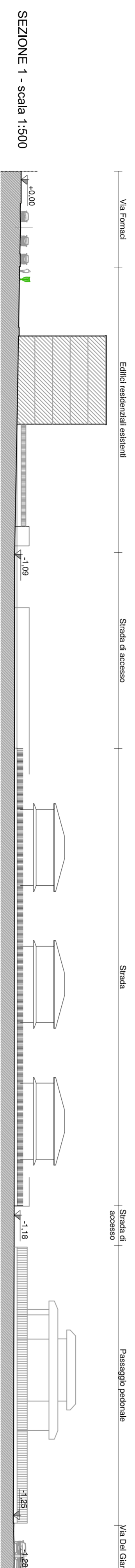

Visita della area - Stato di progetto

LEGENDA:	Area (mq)	SLP (mq)	Standard da reperire (mq)
LOTTO TOTALE	12.101	4.150,00	4.150,00 x 40 /50 = 3.320,00
<input checked="" type="checkbox"/> Edificio n.1		850,00	
<input checked="" type="checkbox"/> Edificio n.2		850,00	
<input checked="" type="checkbox"/> Edificio n.3		850,00	
<input checked="" type="checkbox"/> Edificio n.4		400,00	
<input checked="" type="checkbox"/> Edificio n.5		400,00	
<input checked="" type="checkbox"/> Edificio n.6		800,00	
Lotto n.1	1.047,00		
Lotto n.2	1.026,00		
Lotto n.3	1.071,50		
Lotto n.4	730,50		
Lotto n.5	686,00		
Lotto n.6	1.960,00		
Passaggio pedonale	346,00		
Marciapiede	60,00		
Verde Pubblico	2.031,00		
Ampliamento strada	149,00		
Parcheggio pubblico a raso	1.532,50		
Strada privata ad uso pubblico	1.461,50		
Strada privata ad uso pubblico (extra comparto)			
Perimetro lotto			
Confine comunale			
Standard reperiti (mq)			
	346,00		
	60,00		
	2.031,00		
	149,00		
	1.532,50		
			Totale = 4.118,50

EDIFICIO	INTERVENTO PREVISTO DALLA VARIANTE	N. PIANI
Edificio n.1	Palazzina	4
Edificio n.2	Palazzina	4
Edificio n.3	Palazzina	4
Edificio n.4	Quadrifamiliare / Bilaminare	2
Edificio n.5	Quadrifamiliare / Bilaminare	2
Edificio n.6	Bilaminare	2

COMUNE DI BRESCIA

VARIANTE AL PROGETTO ESECUTIVO
 APPROVATO CON DELIBERA DI GIUNTA 1001
 DEL 31.08.2008 N. 49515 PG

revisione	r. revisione	data

Titolo:
 Stato di progetto in variante:
 planimetria e sezioni

Elaborato:
Tu.06
 Scale: 1:500
 Data: Agosto 2017

COMMITTENTI:

TINTI MARIA LUISA Via XXV Aprile, 143 25030 Rovato - Brescia	TINTI ROBERTO Via Don Sturza, 38 25020 Mazzano Mattia - Brescia
--	---

PROGETTISTA	DIRETTORE DEI LAVORI	IMPRESA ESECUTRICE
Inq. Luro Vizzoli Ordine Inq. Brescia 5550		

Questo disegno non può essere copiato o riprodotto senza autorizzazione, ogni violazione sarà perseguita a norma di legge.