

Comune di Brescia
Provincia di Brescia

PIANO ATTUATIVO – NUOVO COMPLESSO RESIDENZIALE "FRANCISCANUM"

Via Callegari 7, Via Spalti San Marco – Brescia (BS)

RELAZIONE FOTOGRAFICA



Soggetti richiedenti:

**Provincia Sant'Antonio dei Frati
Minori**
Via Guido Guinizelli 3, 40125
Bologna

FRANCISCANUM Srl
Via Fermi 7, 25087
Salò (BS)

Progettisti incaricati:

B+MA Associati S.r.l.
Viale Duca degli Abruzzi, 103
25124 – BRESCIA
Tel/Fax +39.030.398499
info@bmasrl.it

Arch. Fausto Baresi
Ing. Riccardo Manfredi
Arch. Aldo Guillermo Arnaudo

b+ma - Architettura Urbanistica Ingegneria
Provincia Sant'Antonio dei Frati Minori – FRANCISCANUM srl.
NUOVO COMPLESSO RESIDENZIALE "FRANCISCANUM"

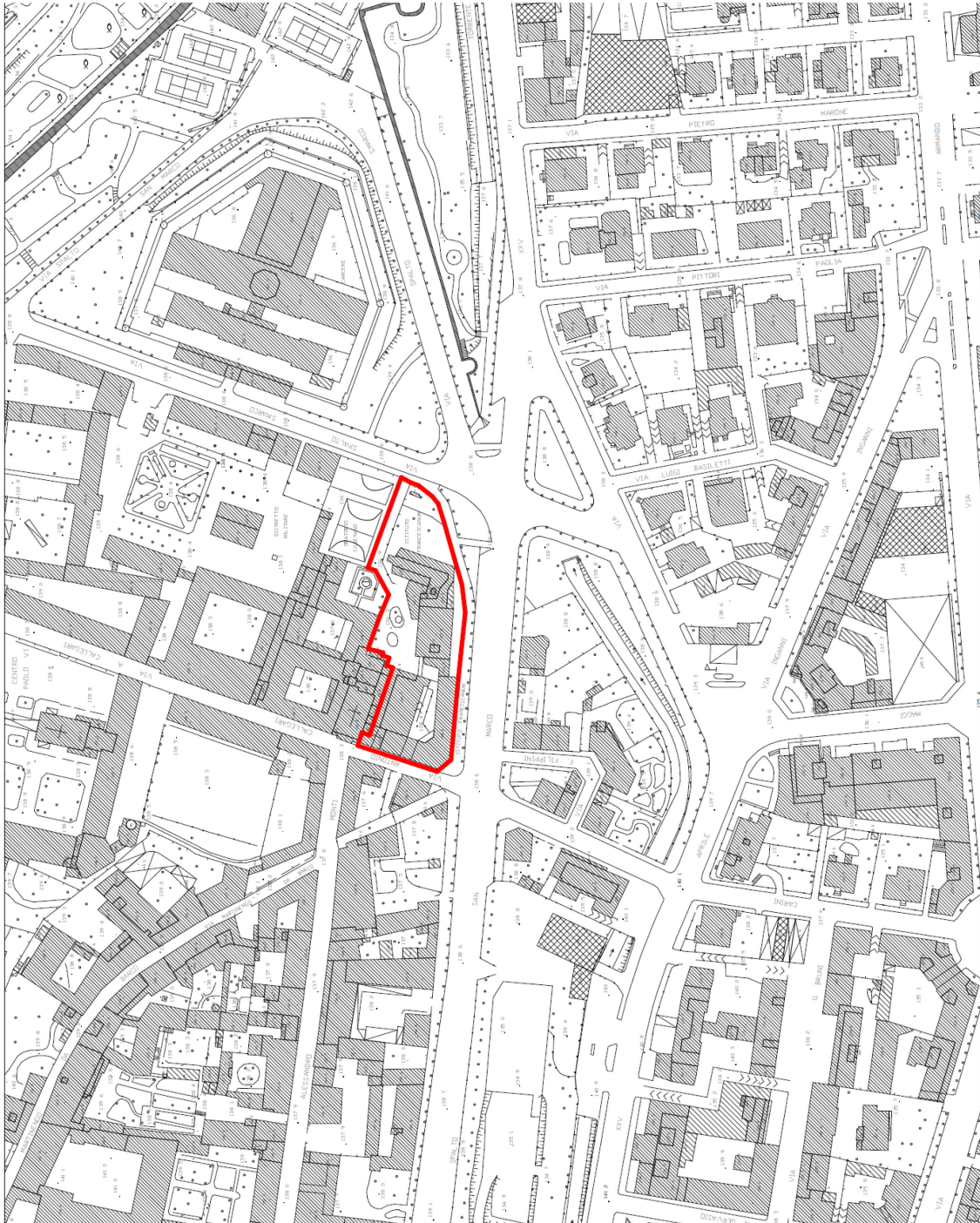

ESTRATTO ORTOFOGRAMMETRICO
Comune di Brescia - via Callegari / Via Spalti San Marco



scala 1:2000

ESTRATTO ORTOFOTO

Comune di Brescia - via Callegari / Via Spalti San Marco



Immagine Aerea



Immagine Aerea

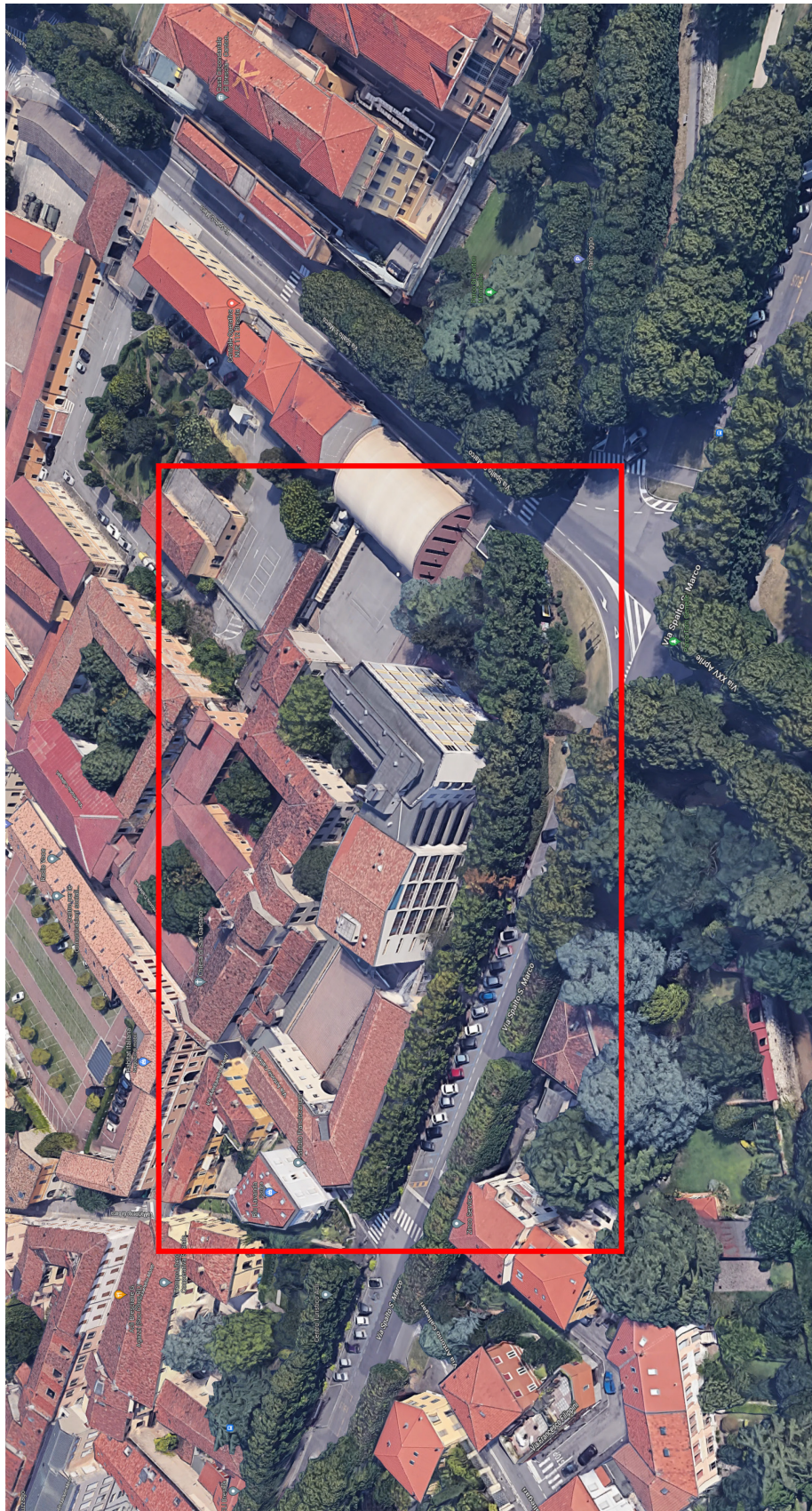

Situazione antecedente alla realizzazione del Franciscanum

In questa foto si evidenzia la situazione antecedente la costruzione del «Franciscanum», nell'area erano presenti gli orti a servizio del convento.

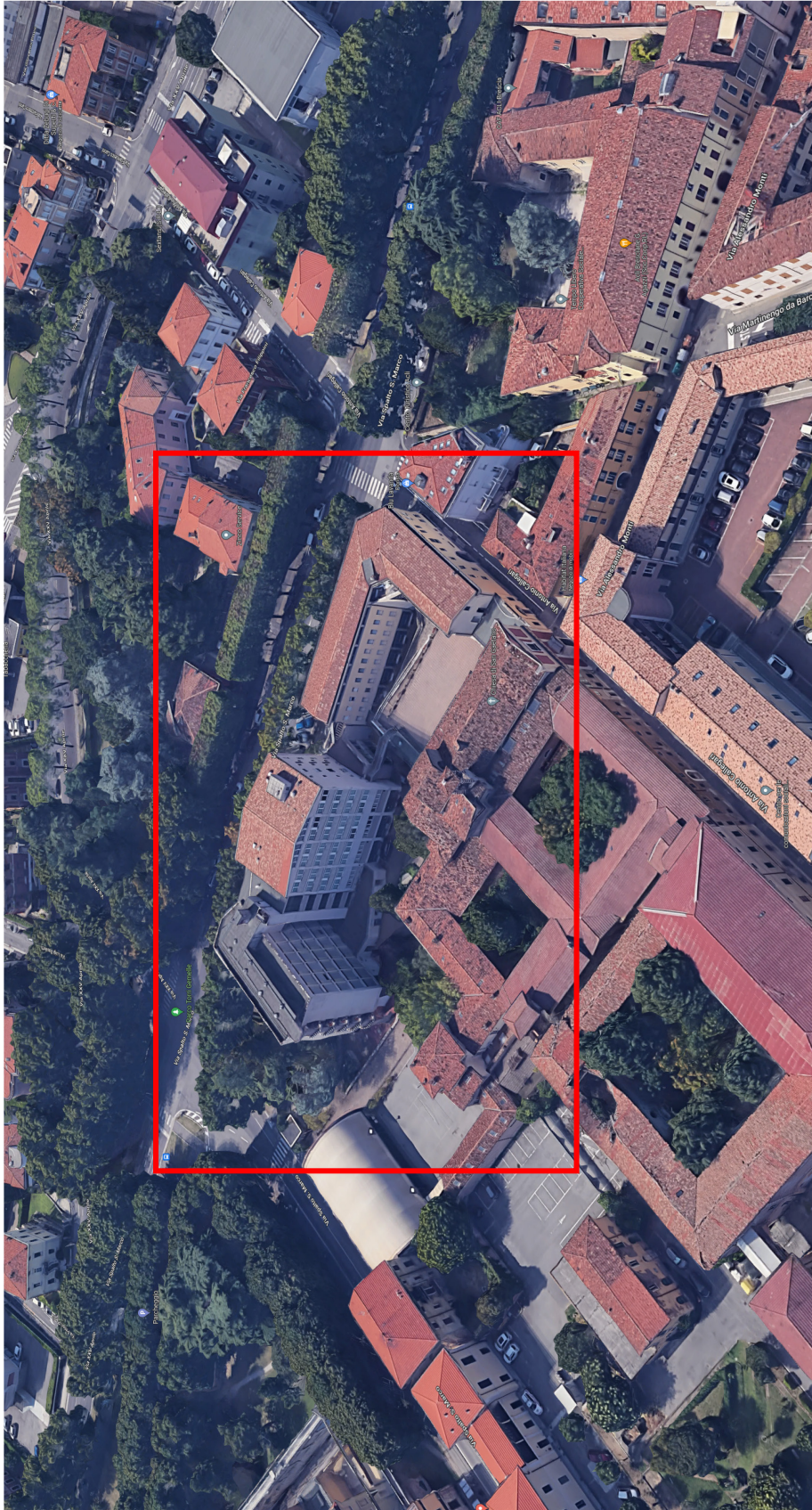

Scavo di fondazione e rampa di accesso al cortile



Scavo di fondazione e realizzazione muri controterra lato via Callegari



Scavo di fondazione e realizzazione muri controterra lato via Callegari



Foto da via Spalti San Marco verso Ovest



Foto da via Spalti San Marco Blocco B e C



Foto Fronte di via Spalti San Marco Blocco B



Foto da via Spalti San Marco Edificio A



Foto da via Spalti San Marco angolo via Callegari



Foto da via Callegari verso sud



Foto da via Callegari verso nord



Foto da via Spalti San Marco verso sud



Foto da via Spalti San Marco verso nord



Foto Corte interna Blocco A e B



Foto Corte interna Blocco A



Foto Corte interna Blocco B e C



Foto Accesso Carraio