

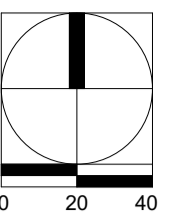

PIANTA PIANO TERZO

1:200



AREA DI INTERVENTO: 4.034 MQ

DESTINAZIONI D'USO

- ① LOCALE TECNICO
- ② CUCINA
- ③ DEPOSITO
- ④ VANO SCALA
- ⑤ PALESTRA
- ⑥ INGRESSO
- ⑦ TEATRO
- ⑧ AULA
- ⑨ UFFICIO
- ⑩ DORMITORIO

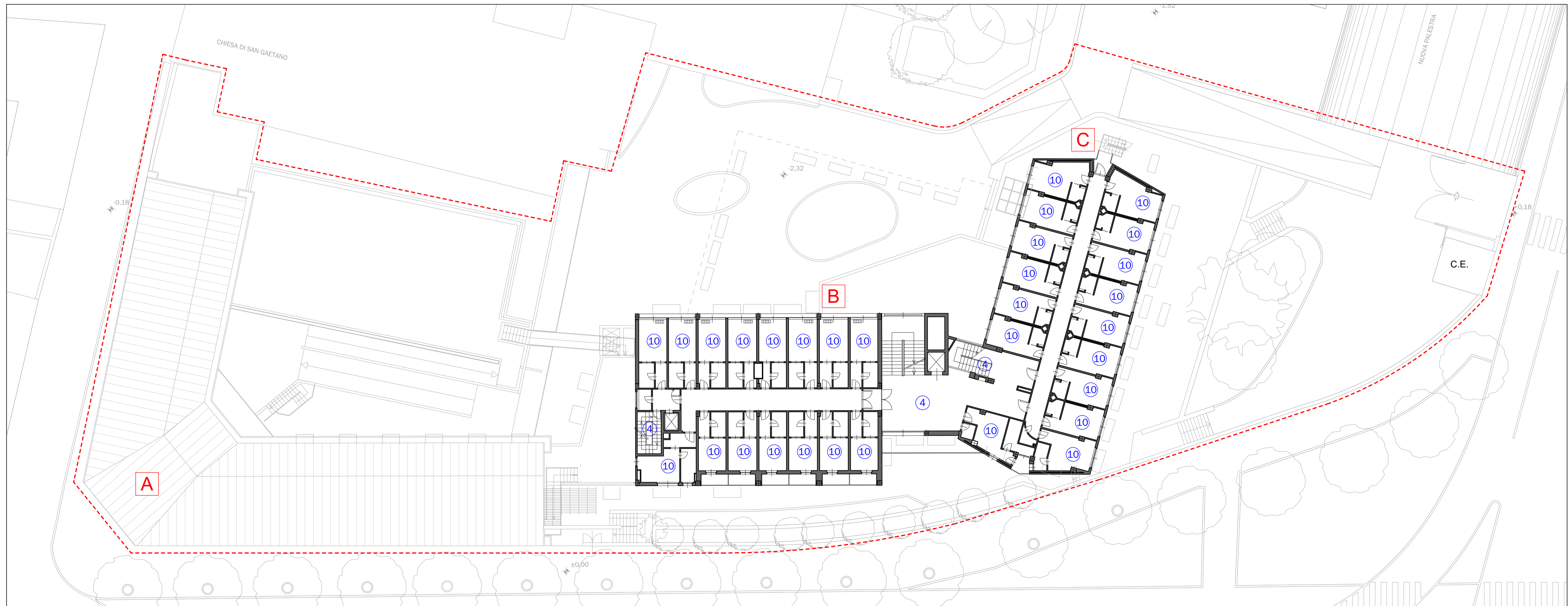

PIANTA PIANO QUARTO

1:200

**PROVINCIA SANT'ANTONIO  
DEI FRATI MINORI**  
Via Guido Guinizelli 3  
BOLOGNA

**FRANCISCANUM srl**  
Via Fermi, 7  
25087 - Salò(BS)

PROGETTO  
**NUOVO COMPLESSO  
RESIDENZIALE "FRANCISCANUM"**

Via Callegari 11, Brescia

PIANO ATTUATIVO

RIFERIMENTO 20-22

TAVOLA

**GRAFICO DI RILIEVO**

PIANTA PIANO TERZO; PIANTE PIANO  
QUARTO

TAV. N° **07**

SCALA: 1:200

STATO AGGIORNAMENTI	data
rev. n°    motivo modifica	
00    CREAZIONE	11/07/2022

PROGETTAZIONE  
**b+ma**  
ARCHITETTURA  
URBANISTICA  
INGEGNERIA

PROGETTISTA  
Arch. Fausto Baresi  
Ing. Riccardo Manfredi  
Arch. Guillermo Arnaudo

**B+MAssociati srl**  
Viale Duca degli Abruzzi 103  
25124 - Brescia  
tel 030398499 - fax 0303387659  
e-mail info@bmaari.it  
sito web www.bmaari.it