

Estratto CTR

Mappa catastale

Superfici fondiarie - intra PSn2			
Proprietà	Nord	Sud	Totale
UniBS	60.153 mq	51.996 mq	112.149 mq
EULO + Prov. BS	13.829 mq	11.351 mq	25.180 mq
Ancelle	0 mq	4.878 mq	4.878 mq
<b>TOTALE</b>	<b>73.982 mq</b>	<b>68.225 mq</b>	<b>142.207 mq</b>

Percentuali - intra PSn2			
Proprietà	Nord	Sud	Totale
UniBS	81,31 %	76,21 %	78,86 %
EULO + Prov. BS	18,69 %	16,64 %	17,71 %
Ancelle	0,00%	7,15 %	3,43 %
<b>TOTALE</b>	<b>100,00 %</b>	<b>100,00 %</b>	<b>100,00 %</b>

Superfici fondiarie - extra PSn2			
Proprietà	Nord	Sud	Totale
UniBS	5.770 mq	2.138 mq	7.908 mq
EULO + Prov. BS	273 mq	198 mq	471 mq
Ancelle	0 mq	1.405 mq	1.405 mq
<b>TOTALE</b>	<b>6.043 mq</b>	<b>3.741 mq</b>	<b>9.784 mq</b>

Superfici fondiarie - intra+extra PSn2			
Proprietà	Nord	Sud	Totale
UniBS	65.923 mq	54.134 mq	120.057 mq
EULO + Prov. BS	14.102 mq	11.549 mq	25.651 mq
Ancelle	0 mq	6.283 mq	6.283 mq
<b>TOTALE</b>	<b>80.025 mq</b>	<b>71.966 mq</b>	<b>151.991 mq</b>



**UNIVERSITÀ  
DEGLI STUDI  
DI BRESCIA**

**SETTORE ACQUISIZIONI ED EDILIZIA**  
**U.O.C. Progettazione di Ateneo e Gestione Edifici**

Oggetto  
**PROGETTO SPECIALE DEL PIANO DEI SERVIZI PSn2 "UNIVERSITÀ STATALE"**

Fase  
**PIANO ATTUATIVO**

Tavola  
**Estratto CTR  
Mappa catastale**

Edificio  
-

IL RESPONSABILE DELLA U.O.C.  
PROGETTAZIONE DI ATENEEO E GESTIONE EDIFICI

IL PROGETTISTA

IL RETTORE

Ing. Francesco Bianchi  
Università degli Studi di Brescia

Ing. Manuel Regonini  
Università degli Studi di Brescia

Prof. Ing. Maurizio Tira  
Università degli Studi di Brescia

Revisione	Data	Descrizione	Elaborazione	Controllo	Approvazione
B	16/07/2021	Emissione a seguito di richieste di integrazione	MR	FB	MT
A	11/01/2021	Emissione	MR	FB	MT
		Identificazione elaborato			
	16/07/2021	02 - PSn2 - ESTRATTO CTR-CATASTALE			1:1.500

Il presente documento non potrà essere copiato, riprodotto o altrimenti pubblicato, in tutto o in parte, senza il consenso di Università degli Studi di Brescia

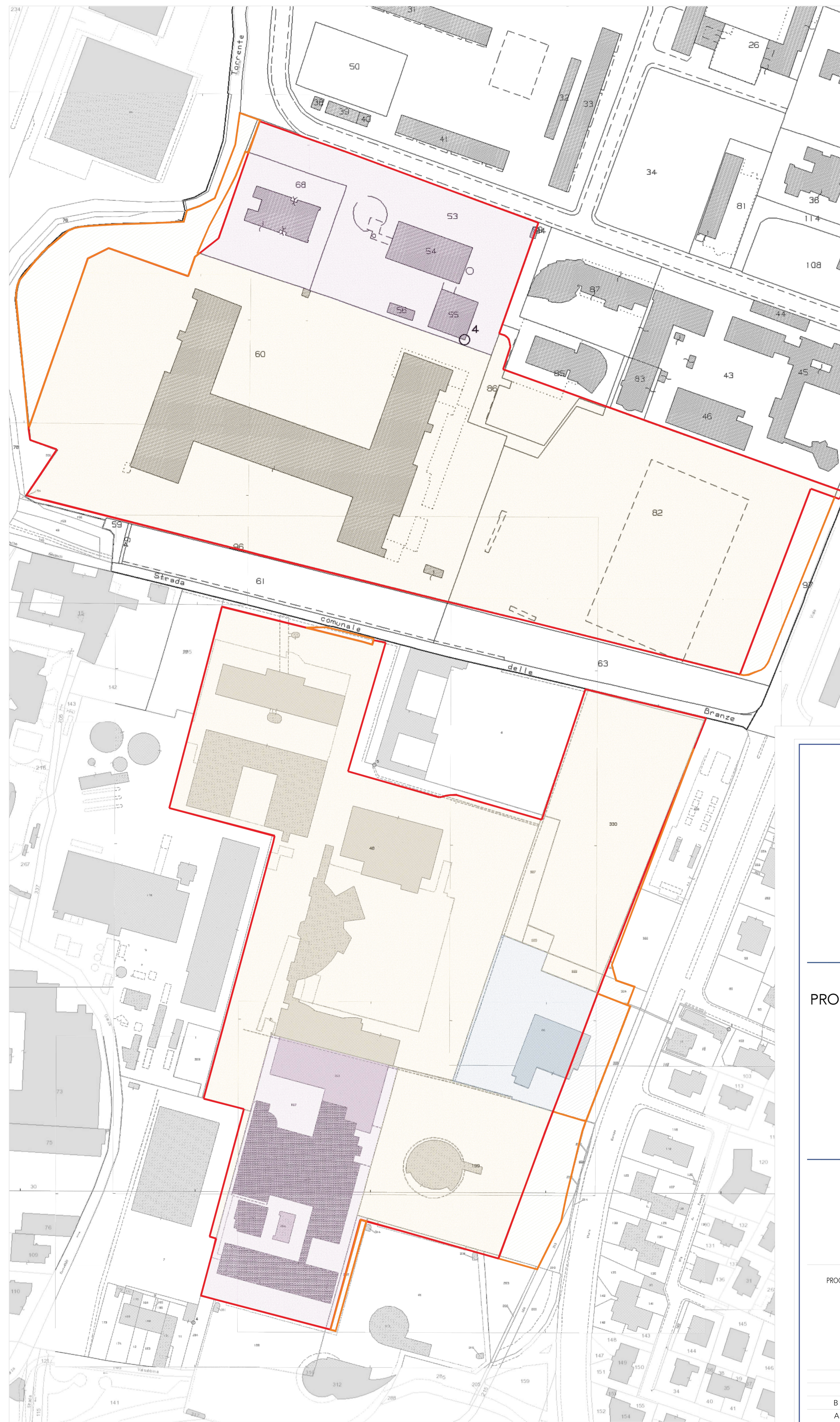
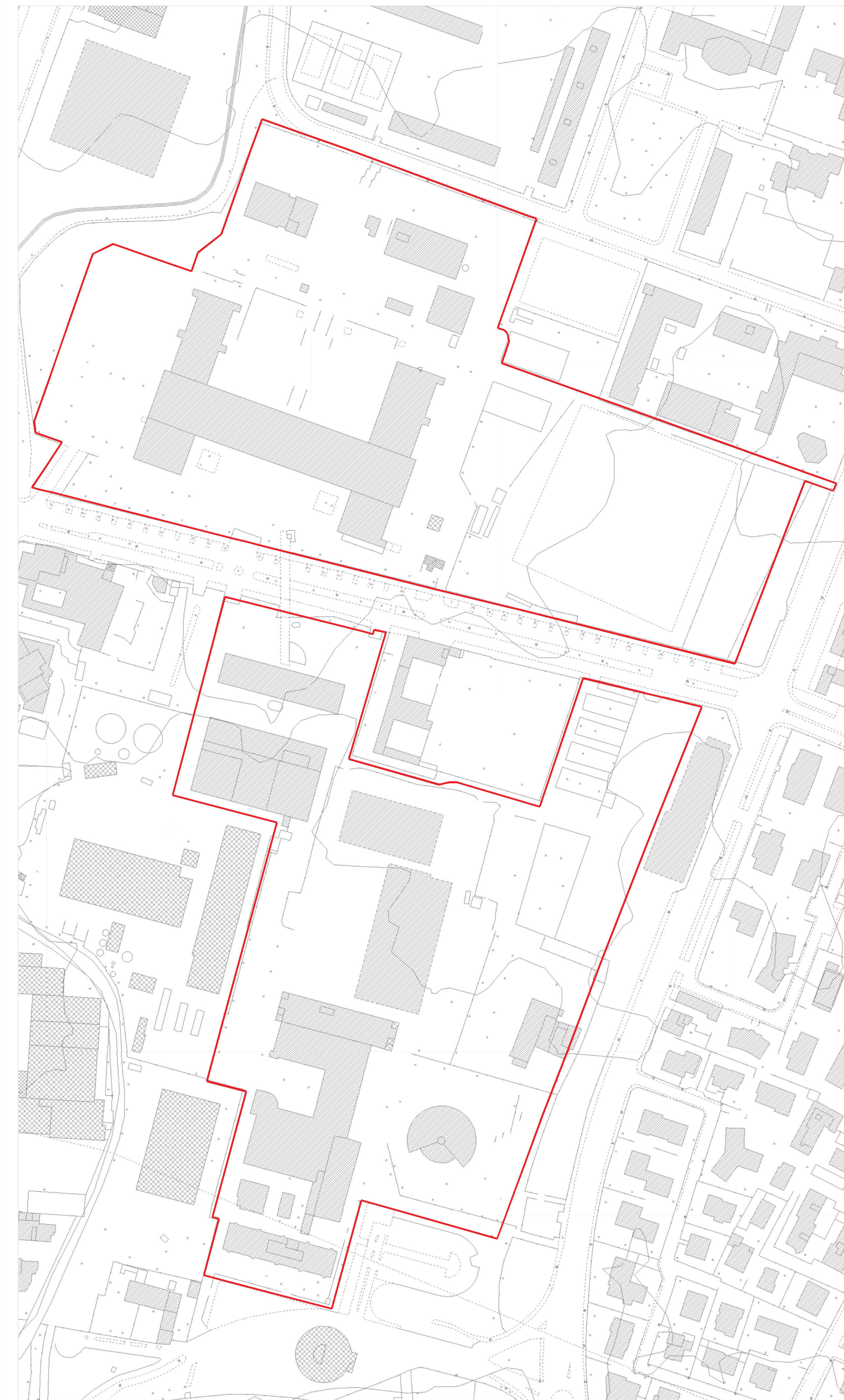

- Perimetro PSn2
- Proprietà UniBS
- Proprietà EULO+Provincia BS
- Proprietà Ancelle

- Aree extra perimetro PSn2
- Proprietà UniBS
- Proprietà EULO+Provincia BS
- Proprietà Ancelle