

sezione ambientale E

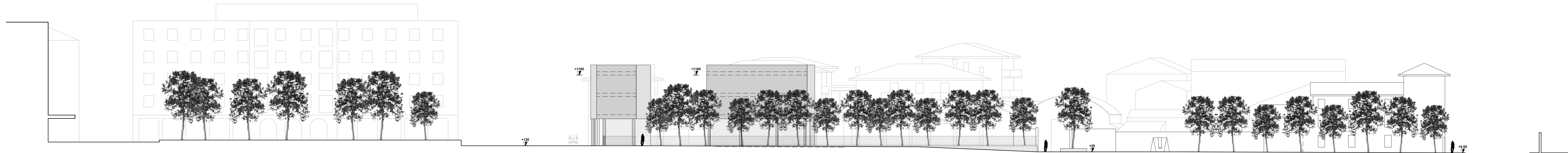

sezione ambientale O

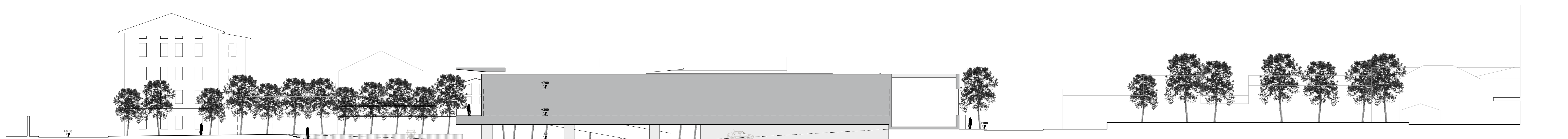

sezione ambientale B

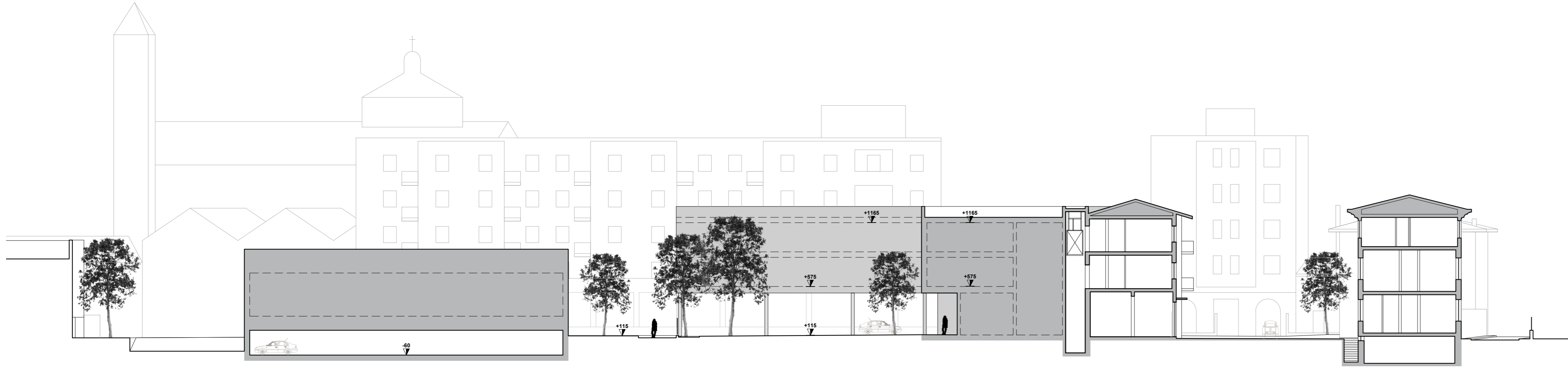

sezione ambientale M
prospetto lungo via Milano



sezione ambientale N - prospetto lungo via Nicolini

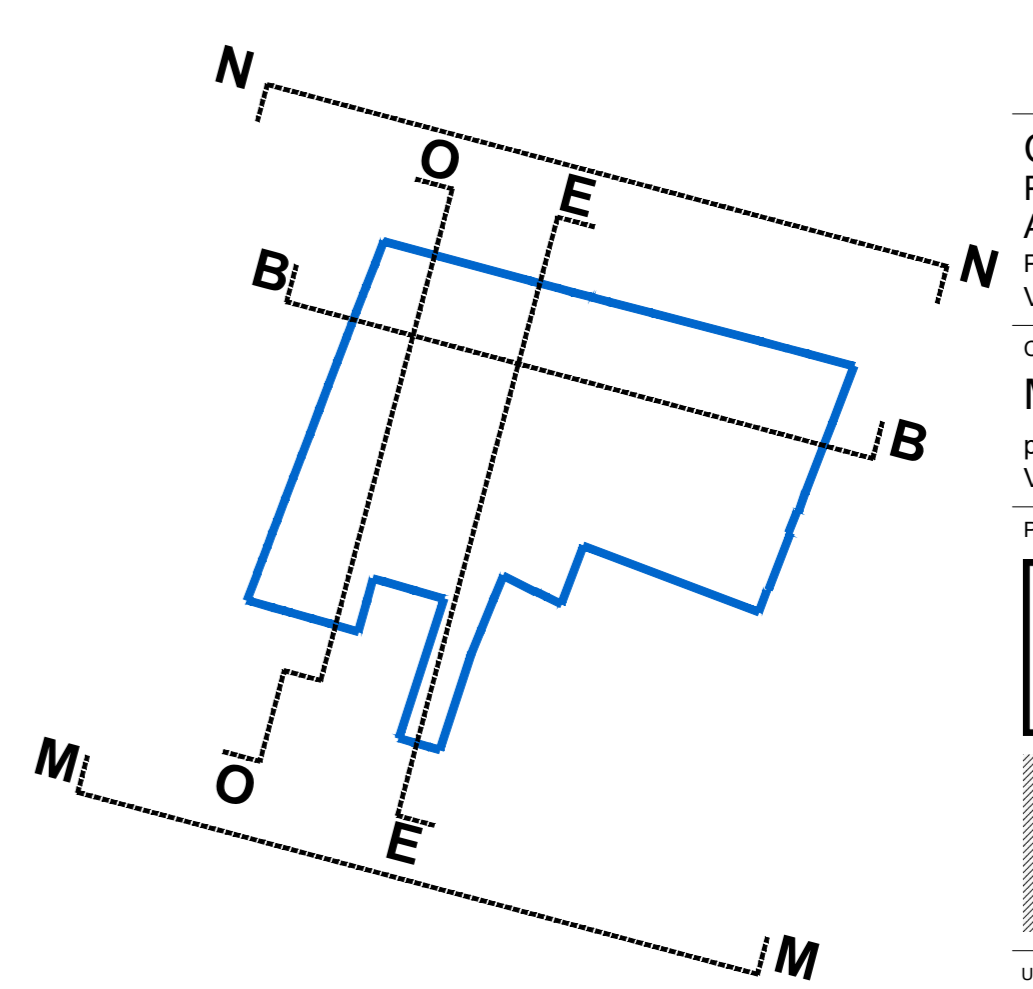
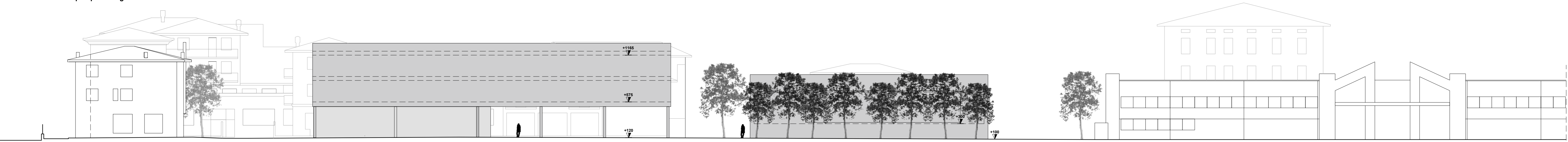

Comune di Brescia
PIANO ATTUATIVO IN VARIANTE
AL PIANO DELLE REGOLE DEL PGT
Pr66 (Progetti Speciali del Piano delle Regole - all.4 NTA del PGT)
Via Milano 84, Via Nicolini 5

COMMITTENTE
M.E.L.L.A. s.a.s.
p.i.c.f. 00295720171
Via Trumplina 86 - Brescia (Bs)

PROGETTISTI
Cabras Architetto Nicola
Cabras Architetto Pier Paolo
Via G. Di Vittorio, 1 - 25030 Roncadelle (Bs)
nicola@cabrasarchitetti.it - L.0302780603

Alessandro Ferriani Architetto
Via Interna, 8 - 25127 Brescia
alessandro.ferriani@gmail.com - L. 3291543551

URBANIZZAZIONI
Ing. Diego Belpietro
TEK. ING. s.r.l. - STUDIO DI INGEGNERIA - ARCHITETTURA E URBANISTICA
Via Creta, 6 - 25124 Brescia
ing.belpietro@libero.it - L. 030225080

COLLABORATORI
Studio Tecnico Geom. Luciano Pesci
Via G. Di Vittorio, 1 - 25030 Roncadelle (Bs)
lucianopesce@cabrasarchitetti.it - L. 0302780603

V.A.S.
Dott. Davide Gerovini
Via G. Corso, 2 - 37131 Verona
davide.gerovini@alice.it - L. 3404918385

MOBILITÀ E ACUSTICA
Francesco Rosa Ingegnere
via F. Gamba, 26 - 25128 Brescia
mail.rosafra@libero.it - L. 030396135

INDAGINI GEOLOGICHE
Dott. Cristiano Rodighiero
via P. Mazzolari, 32 - 25136 Brescia
cristiano.rodighiero@gmail.com - L. 3486915167

Progetto
sezioni ambientali / profili / prospetti

data : 07/03/2018
scala 1:200

Tav.06 adozione
disegno di esclusiva proprietà - vietata la riproduzione e cessione a terzi

versione integrata a seguito di:
- Prov. di Verifica di Assogestibilità prot.0218460/2017 e allegati
- Parere Commissione Paisaggistica del 20-28/12/2017 e del 17/01/2018
- Conferenza Intersectoriale del 19/02/2018