



Prot. n° 0224382/2020 del 08/10/2020

committente
Comune di Brescia
Piazza della Loggia 1 - 25123 Brescia
Area Pianificazione urbana, edilizia e mobilità
Settore Trasformazione Urbana e Urban Center
030/2978403
trasformazioneurbana@comune.brescia.it www.comune.brescia.it
Responsabile Unica del Procedimento:
arch. Gianpietro Ribolla

progettista
Architetto Paolo Livi
via Vigle 32, 25080 Vallo Terme (BS)
+39 347 8729280
architettopaololivi@gmail.com

elaborato
T19
STUDIO DI FATTIBILITA' OQUU: PIANTE E PROSPETTI AUTOSTAZIONE

data
SETTEMBRE 2020

scala
1:200

codifica
BS1PRE - PA - R0

A meno delle vigenze leggi sul diritto d'autore, questo documento non potrà essere copiato, riprodotto o comunicato ad altre persone o altre senza autorizzazione del progettista o del committente.

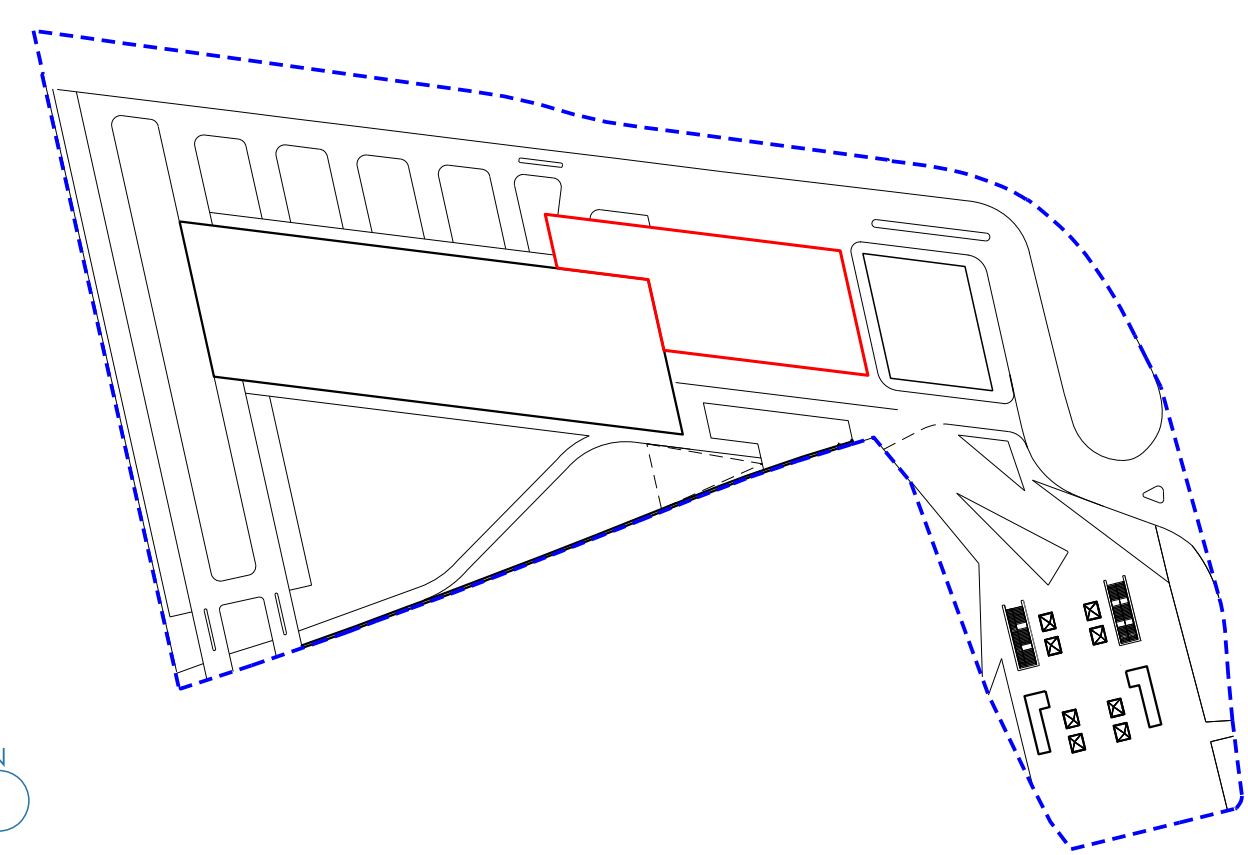

LEGENDA

- perimetro dell'intervento
- pavimentazione in asfalto
- pavimentazione in granito grigio a laste
- pavimentazione in granito grigio a cubetti
- pavimentazione in ghiaia
- prato
- verde pensile
- arbusti tappezzanti
- griglie di ventilazione
- copertura traslucida

AITACCO A TERRA

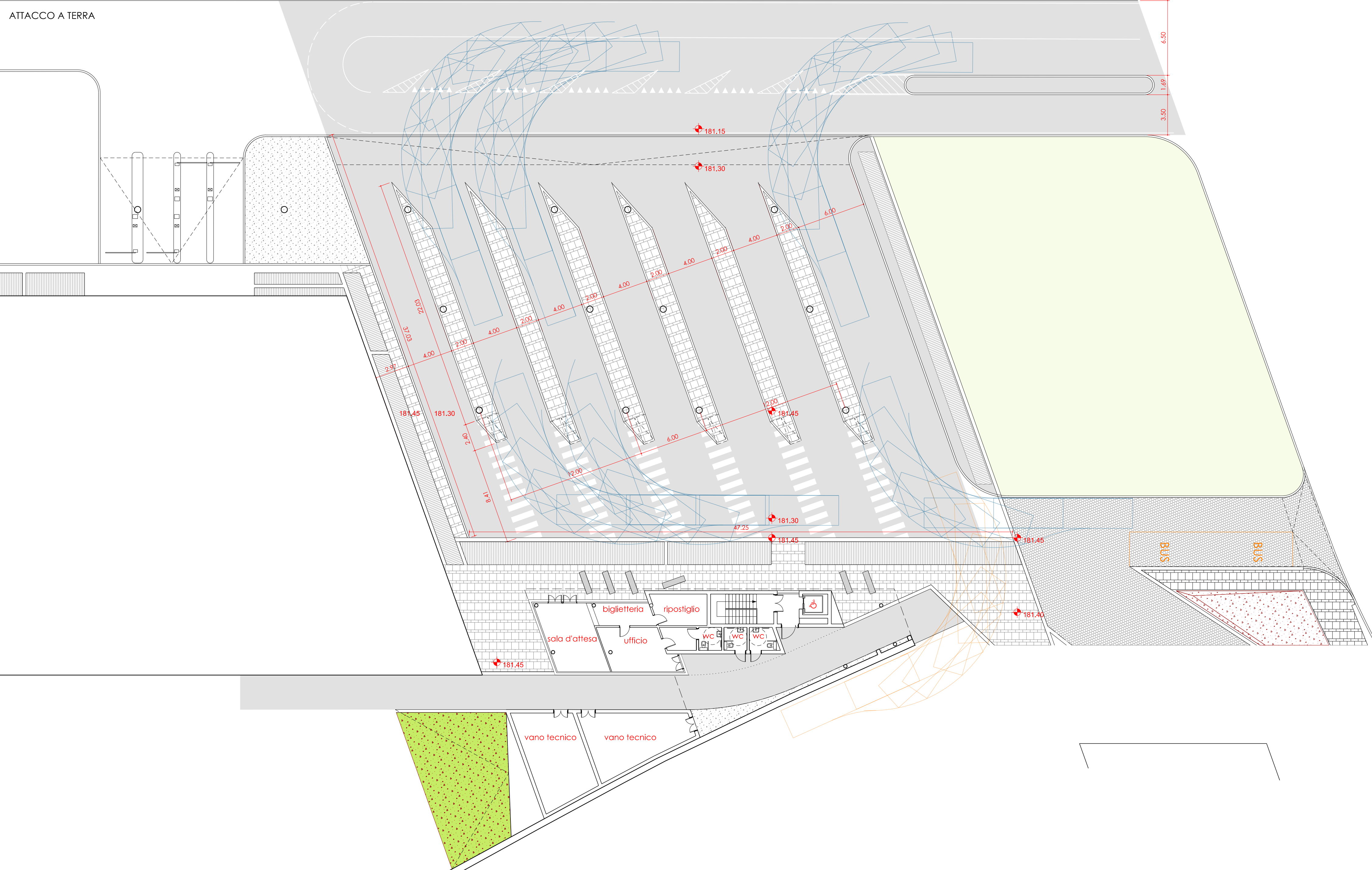

COPERTURA

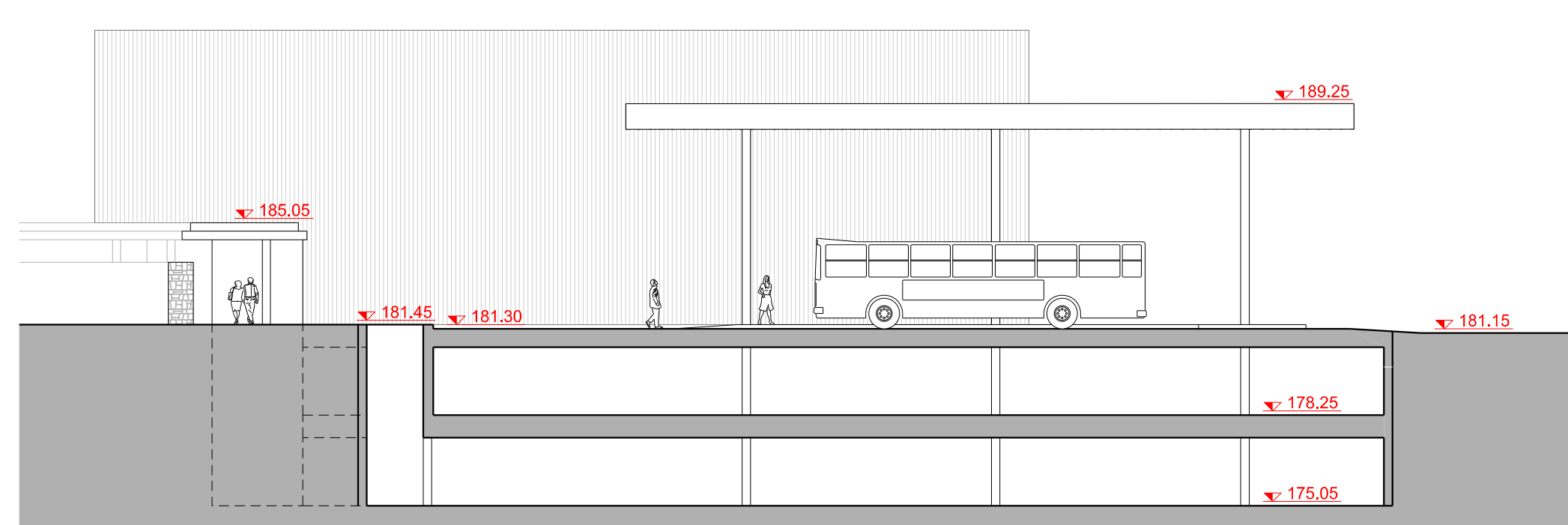
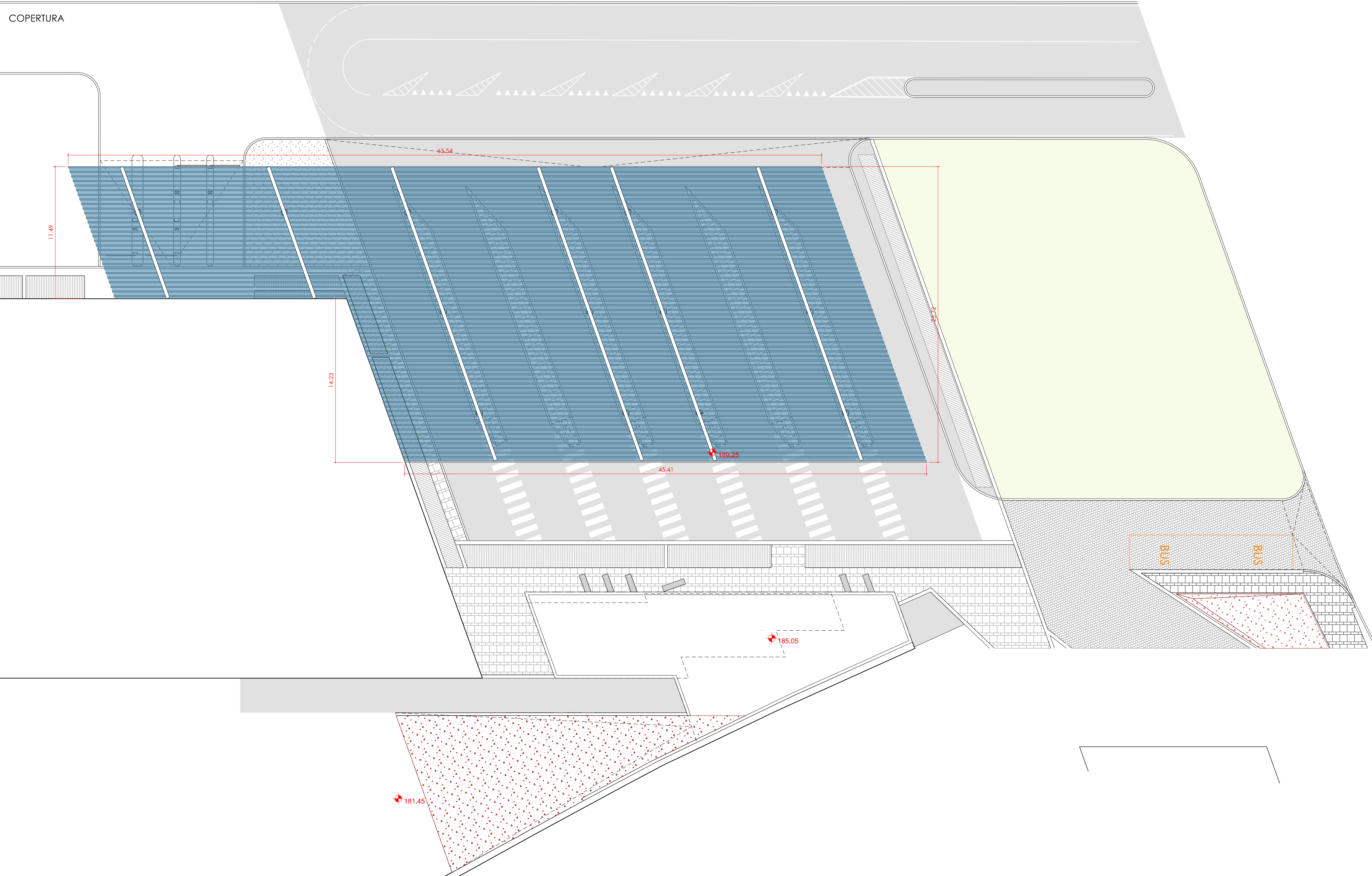

PENSILINA - PROSPETTO EST

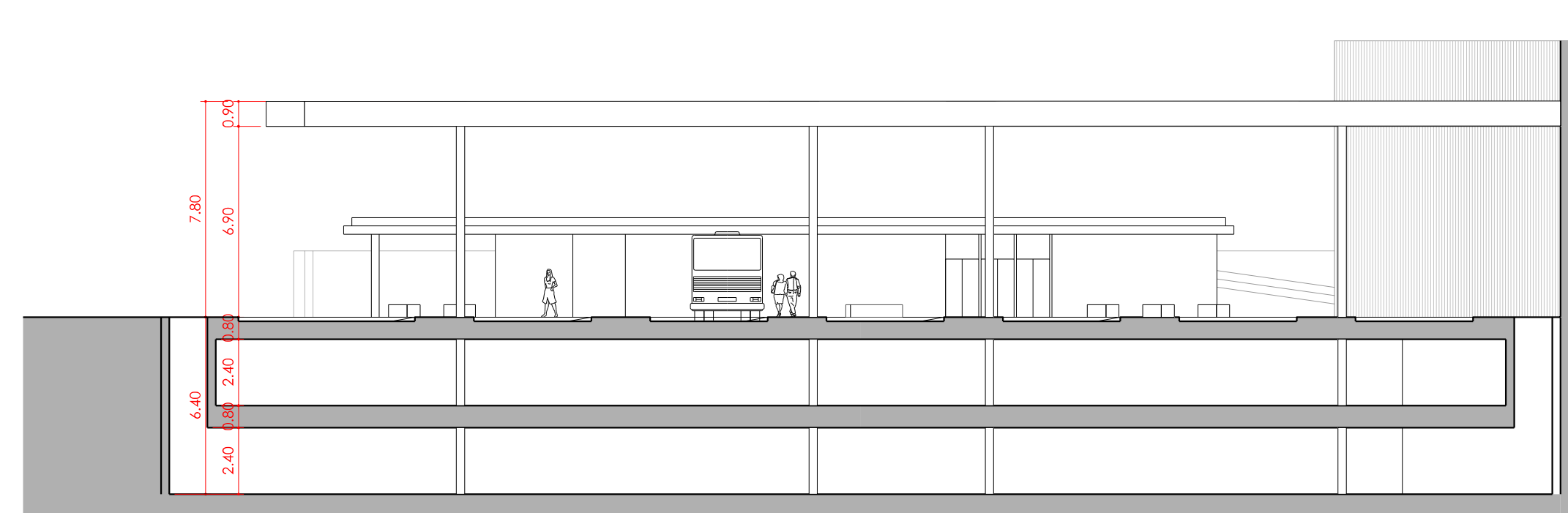

PENSILINA - PROSPETTO NORD

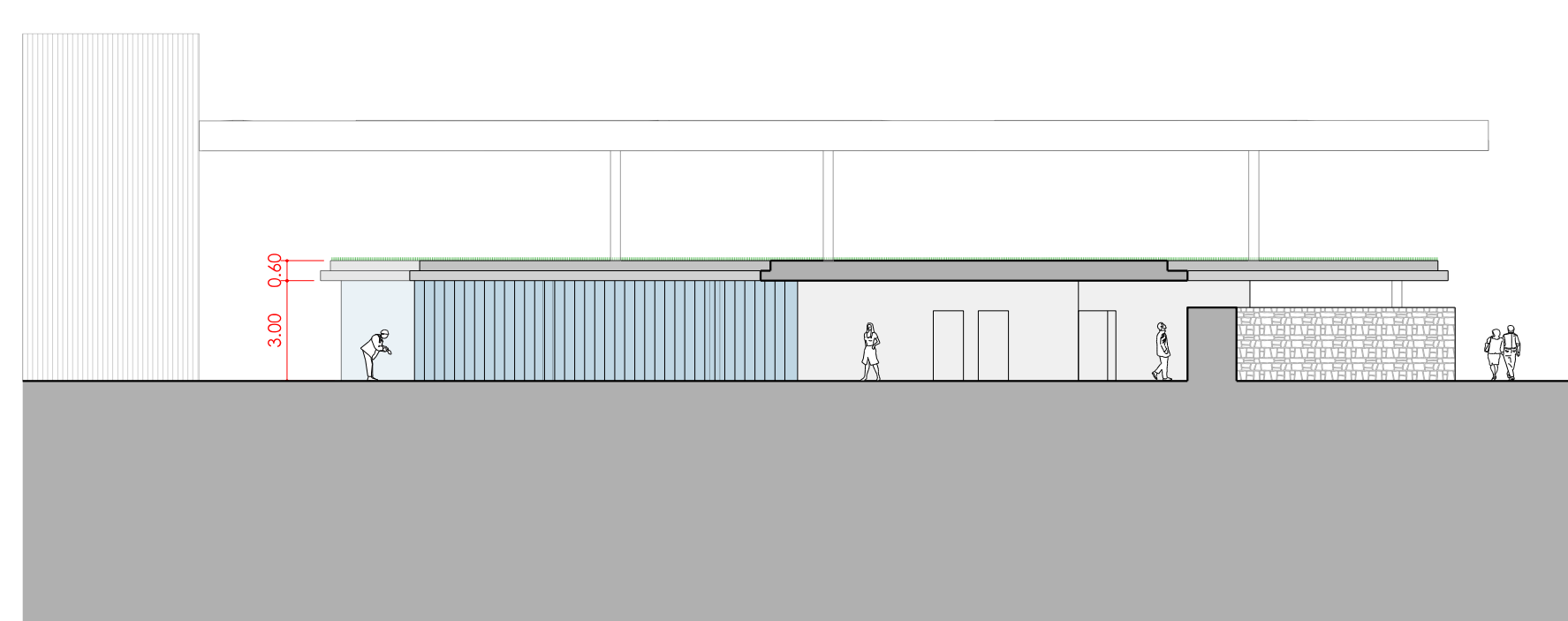

EDIFICIO PER SERVIZI - PROSPETTO SUD

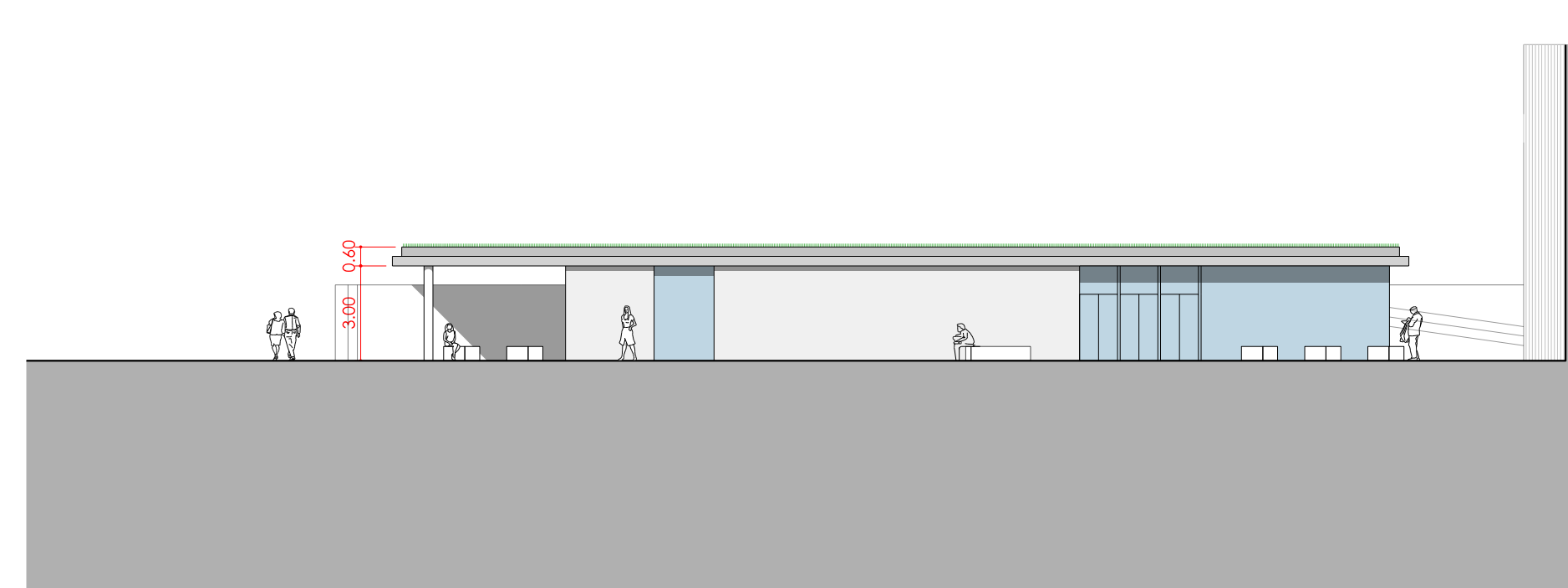

EDIFICIO PER SERVIZI - PROSPETTO NORD