



**PROGETTO DI TRASFORMAZIONE
A.1.2_ METROBUS PREALPINO**

PIANO ATTUATIVO DI INIZIATIVA PUBBLICA

Prot. n° 0224382/2020 del 08/10/2020

committente
Comune di Brescia
Piazza della Loggia 1 - 25123 Brescia

Area Pianificazione urbana, edilizia e mobilità
Settore Trasformazione Urbana e Urban Center

030/2978603
trasformazioneurbana@comune.brescia.it www.comune.brescia.it

Responsabile Unico del Procedimento:
arch. Gianpiero Ribolla

progettista
Architetto Paolo Livi

via Vigle 32, 25080 Vallio Terme (BS)
+39 347 8929280
architettopaololivi@gmail.com

elaborato
T02
ESTRATTI CATASTALE ED AEROFOTOGRAMMETRICO

data
SETTEMBRE 2020

scala
1:1.000

codifica
B51PRE - PA - RO

A termine delle vigenti leggi sul diritto d'autore, questo documento non potrà essere copiato, riprodotto o comunicato ad altre persone o dille senza autorizzazione del progettista o del committente.

ESTRATTO MAPPA CATASTALE

mappali interessati: 455 foglio 3
470 foglio 3
140 foglio 8

TUTTI I MAPPALI RISULTANO INTESTATI AL
COMUNE DI BRESCIA

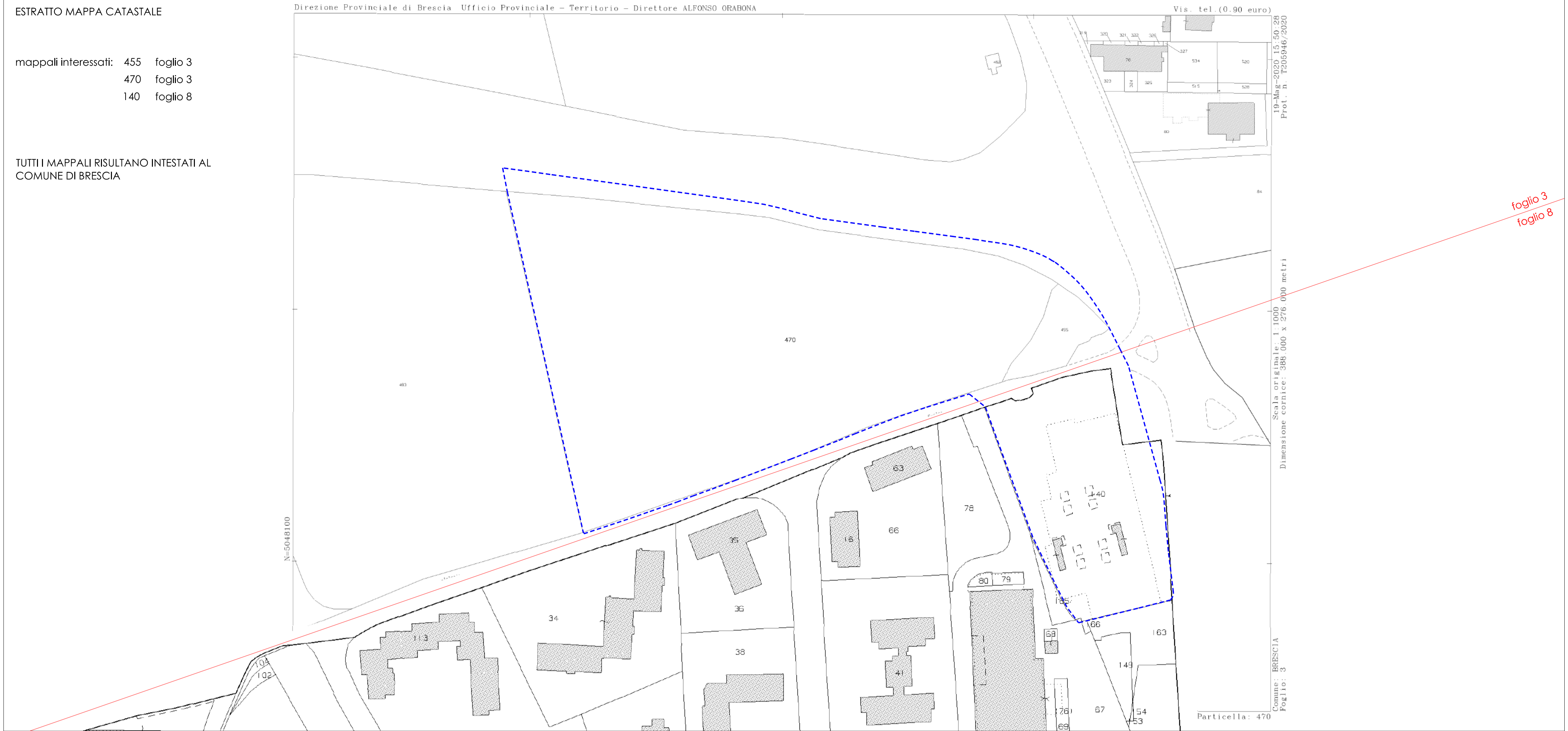

foglio 3
foglio 8

ESTRATTO AEROFOTOGRAMMETRICO

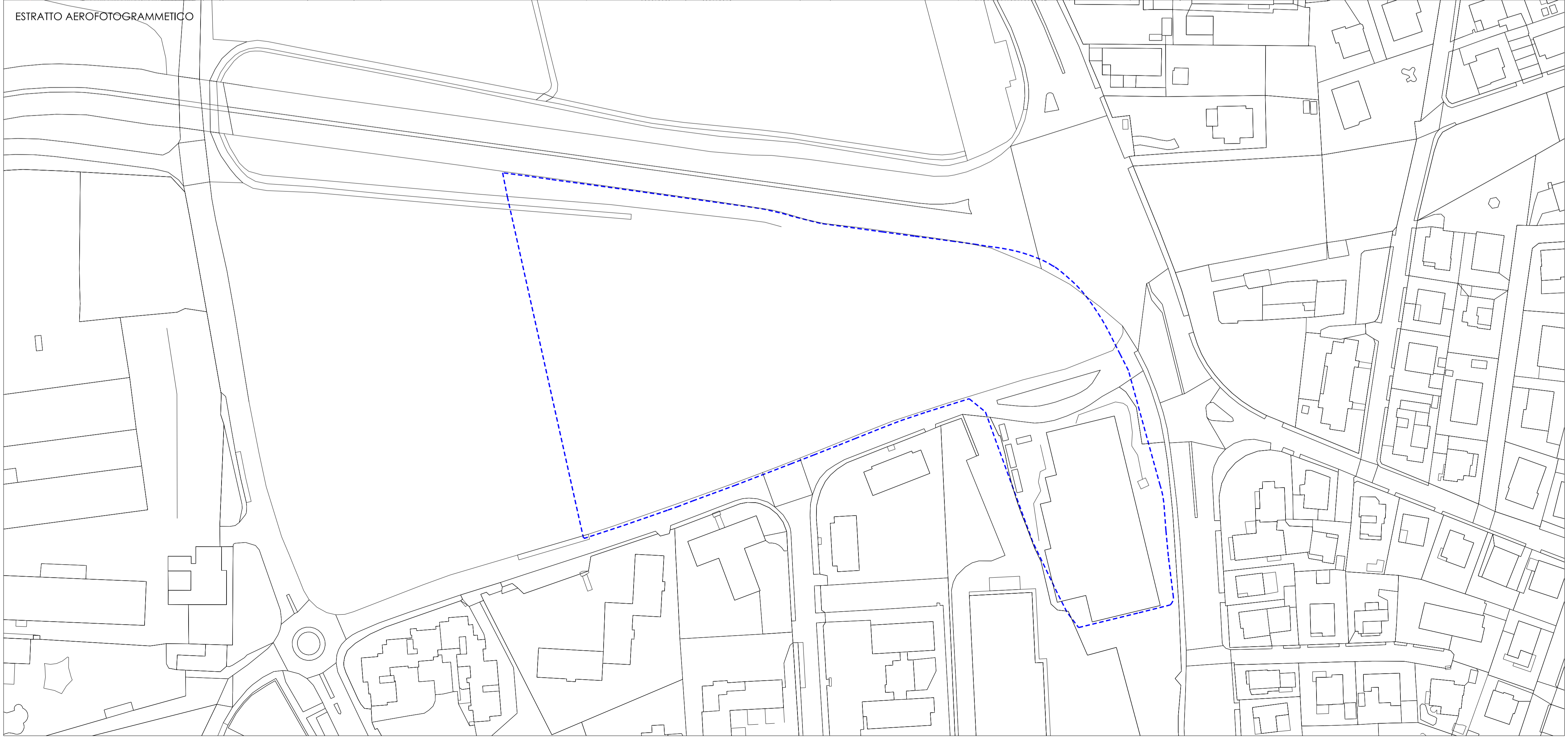

LEGENDA

perimetro dell'intervento