

SEZIONE A-A

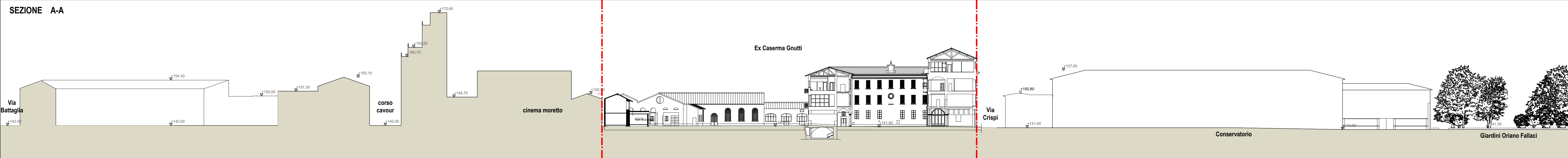

LEGENDA

- PERIMETRO PRc3
- ATTREZZATURE E SPAZI APERTI AD USO E DI INTERESSE PUBBLICO (NTA art. 55)
TAV. V-PS02 Q3 DISCIPLINA DELLE AREE A SERVIZIO DEL P.G.T.
- SERVIZI PER LA CULTURA
- SERVIZI RELIGIOSI
- SERVIZI PER L'ISTRUZIONE
- SPAZI APERTI

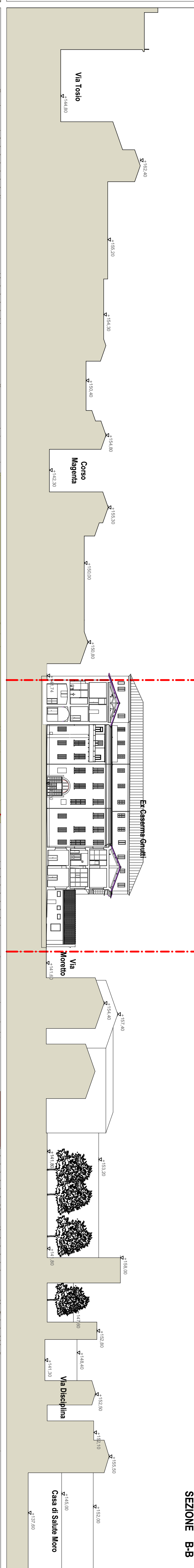
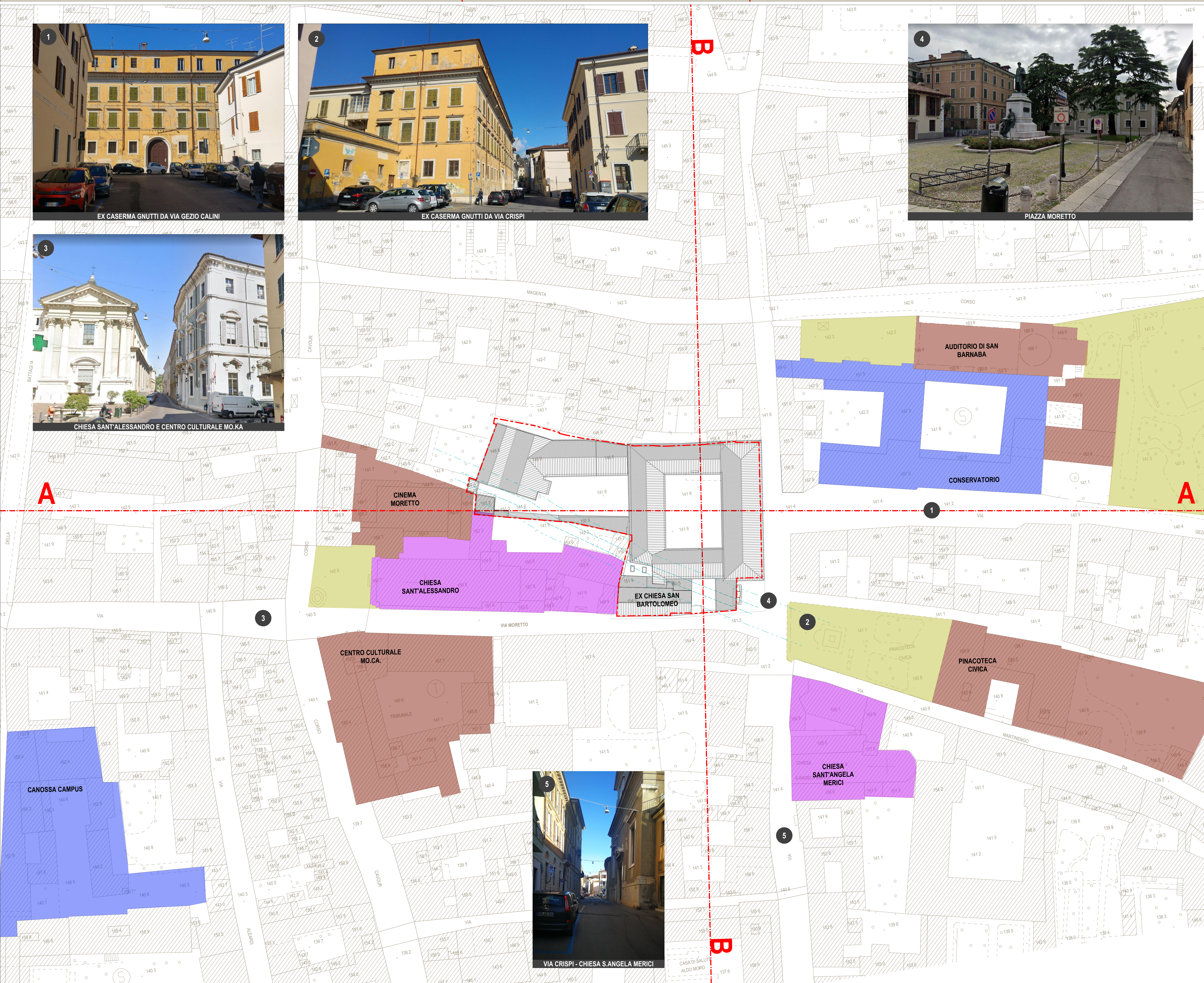

Comune di Brescia
Piano delle Regole (PR) - Progetto Speciale Area Centro - PRc3 EX CASERMA GNUTTI

Piano Attuativo ai sensi dell'art.14 L.R. 12/2005 e dell'art.82 delle N.T.A. del PGT

STATO DI FATTO
Sistema insediativo esistente e sezioni ambientali

Comunità: **INSICIPA** - C.so S. Felice 10 - 25121 Brescia - Tel. 030/2100000

PROGETTO ARCHITETTICO E URBANISTICO:
BORCHETTI BERNOLLI ARCHITETTI ASSOCIATI
Via Roma 46 - 20122 Milano - Tel. 02/58300000

PROGETTO ARCHITETTICO E URBANISTICO:
AREAS 411
Via S. Andrea 10 - 25121 Brescia - Tel. 030/2100000

PROGETTO ARCHITETTICO E URBANISTICO:
AREAS 411
Via S. Andrea 10 - 25121 Brescia - Tel. 030/2100000

PROGETTO ARCHITETTICO E URBANISTICO:
AREAS 411
Via S. Andrea 10 - 25121 Brescia - Tel. 030/2100000

PROGETTO ARCHITETTICO E URBANISTICO:
AREAS 411
Via S. Andrea 10 - 25121 Brescia - Tel. 030/2100000

scala: 1:500

Data: 01/02/2021

Tavola

codice 1132_01_210201_R1

codice 1132_01_210201_R1