

perimetro dell'area interessata dall'intervento

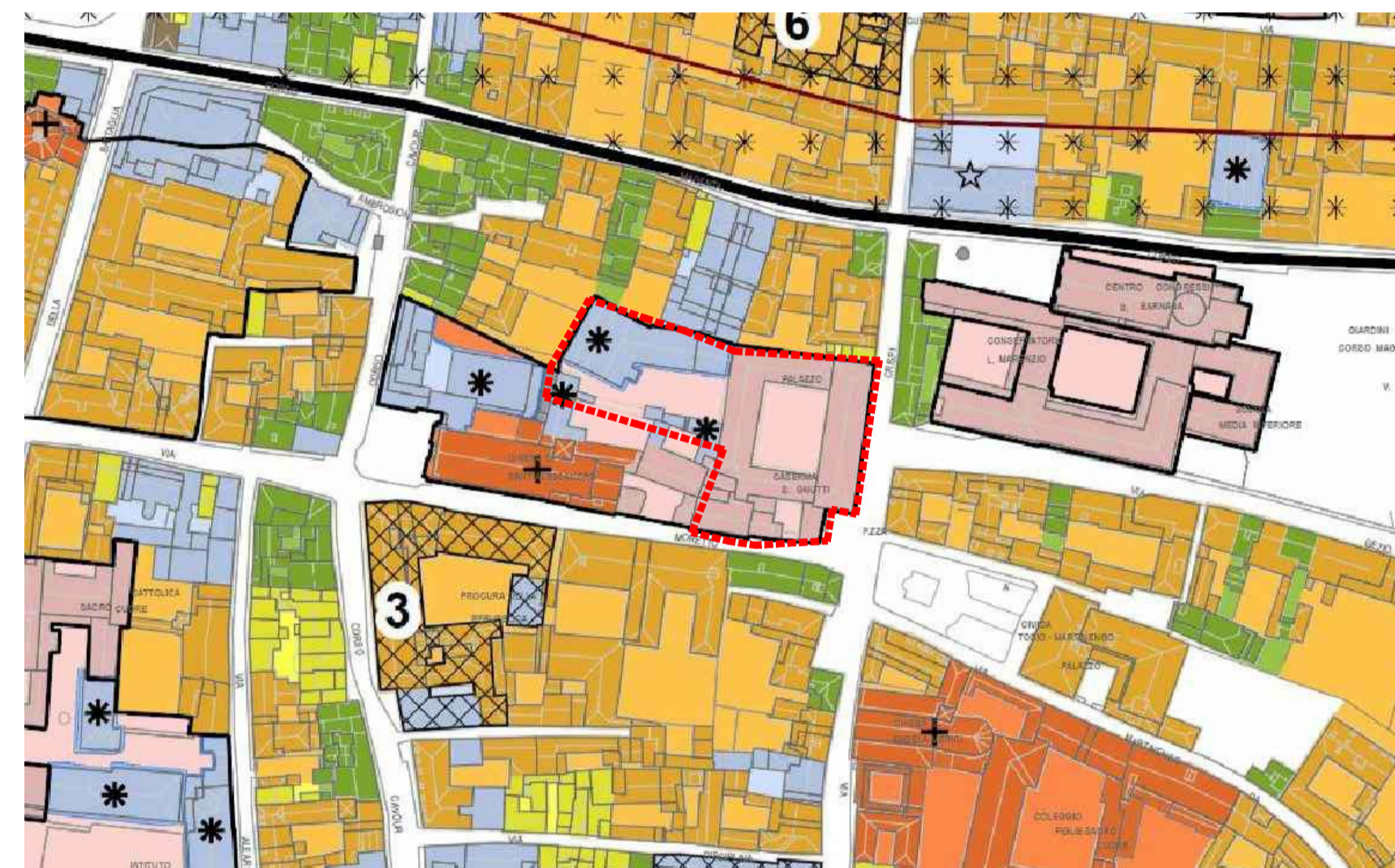

- Tipologie edilizie non residenziali (NTA ALL02 - TITOLO IV - PARTE 1)
- Edifici speciali civili (2.4.1)
 - Chiese (2.4.2)
 - Edifici speciali religiosi (2.4.3)
 - Edifici moderni con caratteri difformi dall'edificato tradizionale (2.4.13)

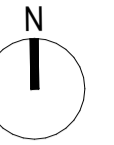
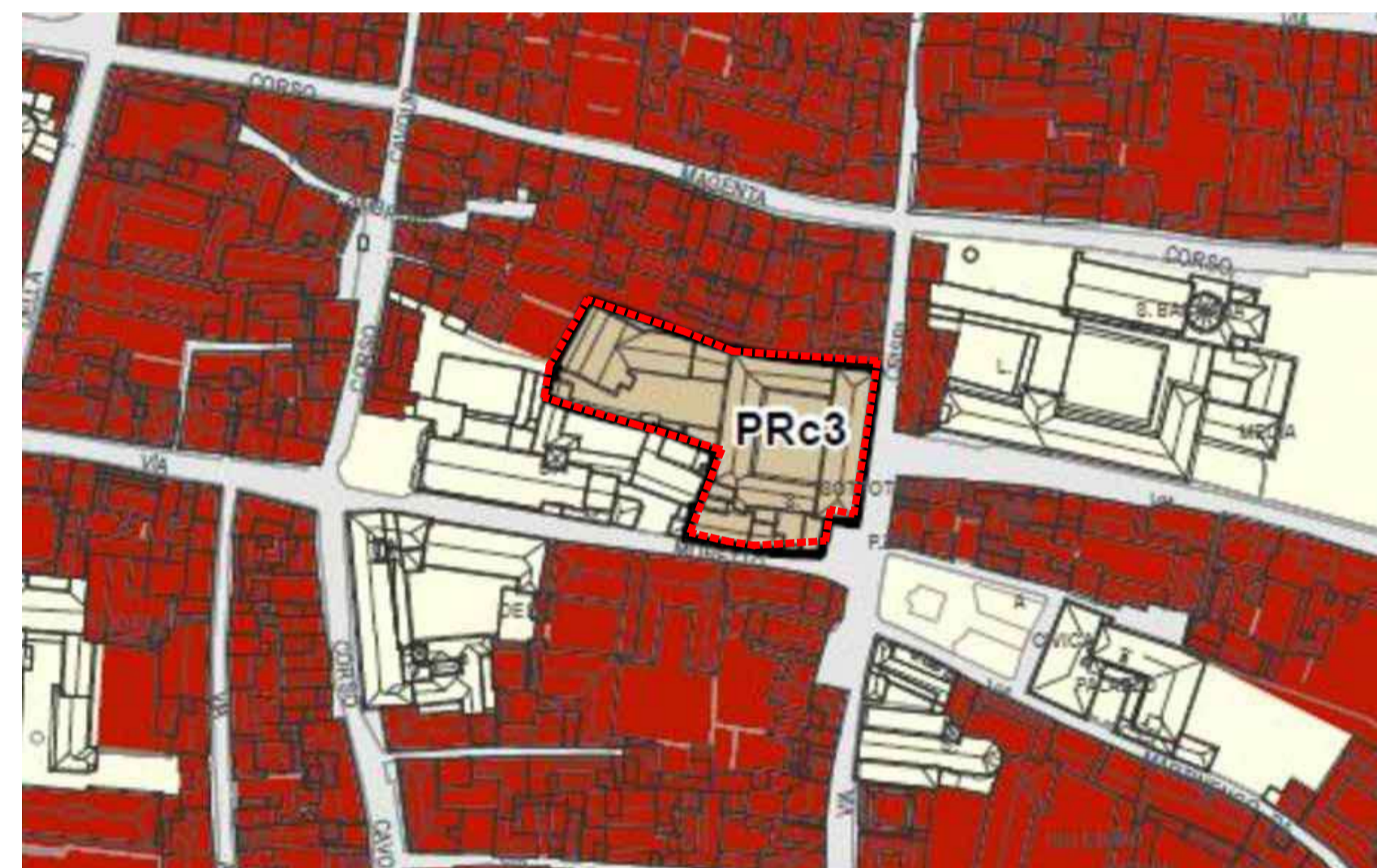

- Ambiti della città in trasformazione
- PR Progetti Speciali disciplinati del Piano delle Regole (NTA art.82)
 - P3 Progetti Speciali disciplinati del Piano dei Servizi (NTA art.63)

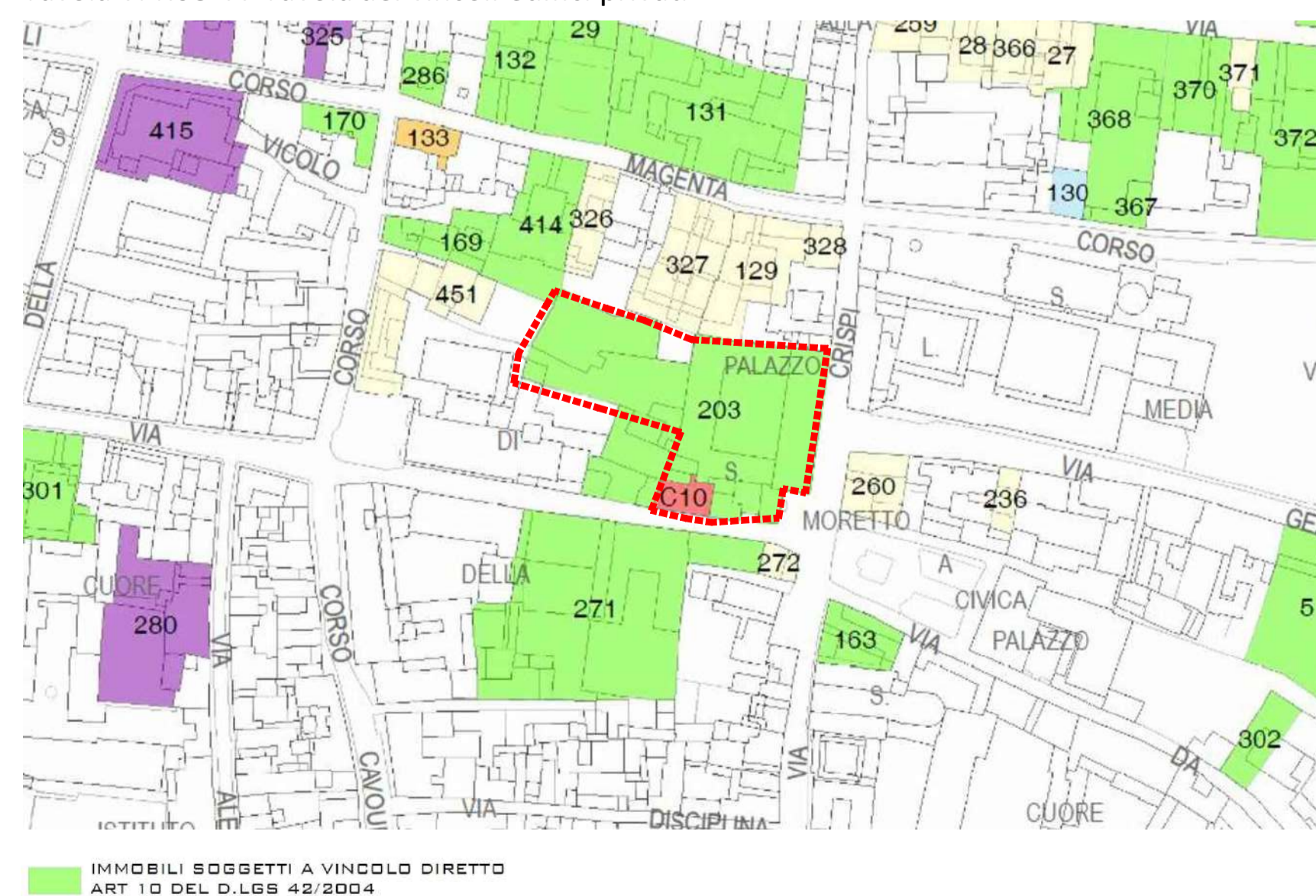

IMMOBILI SOGGETTI A VINCOLO DIRETTO ART. 10 DEL D.LGS 43/2004

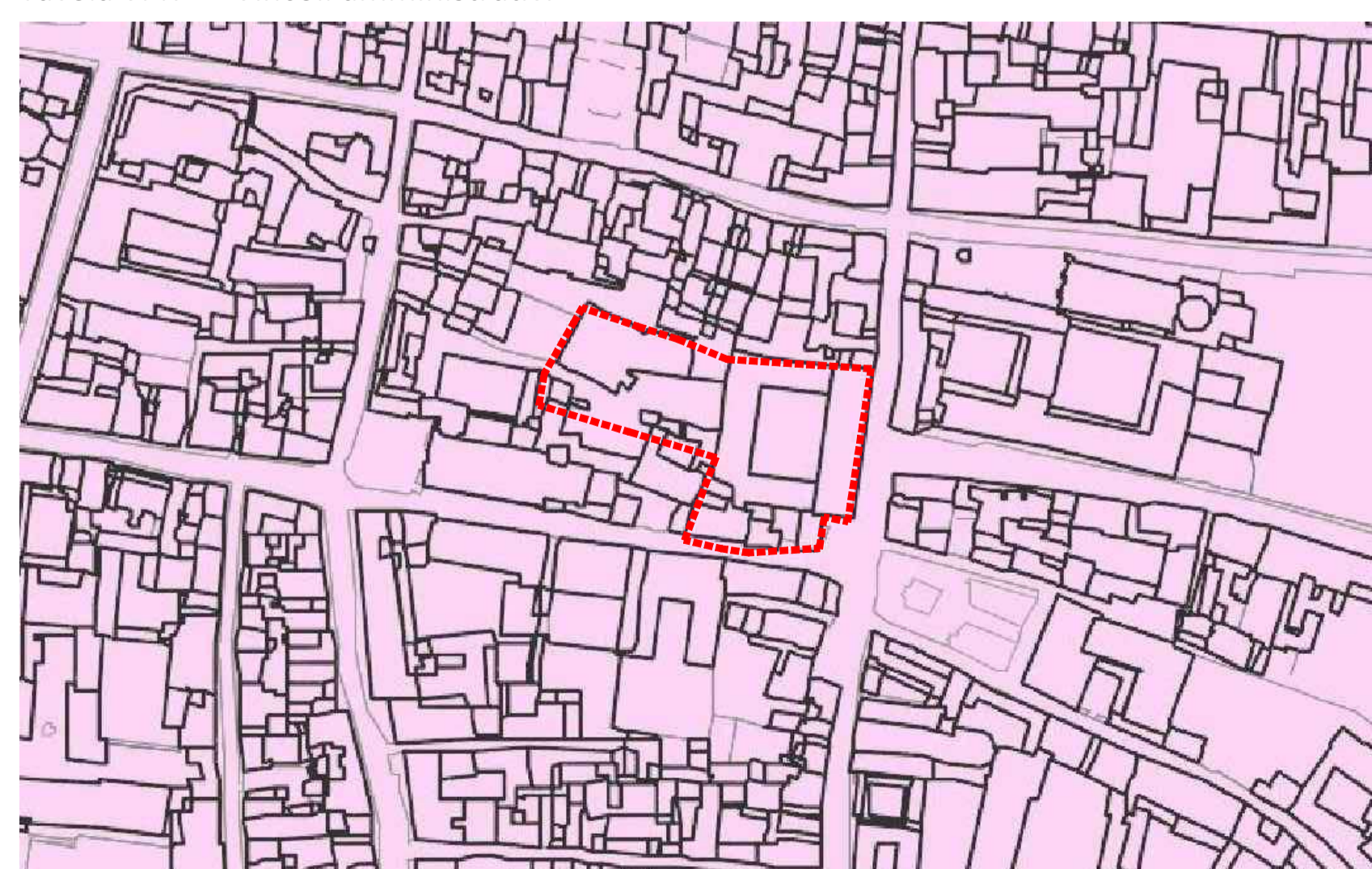

- Limiti e riferimenti territoriali
- Confine comunale
 - Perimetro centro antico
 - Centro Abitato

Comune di Brescia

Piano delle Regole (PR) - Progetto Speciale Area Centro : PRc3 EX CASERMA GNUTTI

Piano Attuativo ai sensi dell'art.14 L.R. 12/2005 e dell'art.82 delle N.T.A.del PGT

PROGETTO
Corografia e Inquadramento urbanistico

scala: 1:1000/2000

COMITENTE:
NIBOFIN srl - Casto (BS), Via Malpaga 82 - C.F. e Partita IVA 02917340982

Data: 27/03/2020
Tavola

PROGETTO URBANISTICO ARCHITETTONICO:

BOSCHI - SERBOLI architetti associati
Via Oberdan 142 - 25128 Brescia - P.IVA 03493501177
Arch. Valeria Boschi
Arch. Luigi Serboli

AEGIS s.r.l.
Via Ruffini 11 - 25128 Brescia - P.IVA 0317510980
Arch. Nicola Corbelli
Arch. Eugenio Sagliocca

CONSAULENZA:
Prof. Arch. Ruggero Boschi

Tutti i diritti di riproduzione e rielaborazione sono riservati
codice 1607_200327_IU