VARIANTE IDROGEOLOGICA

P.G.T.

Piano di Governo del Territorio

COMUNE DI BRESCIA - *Assessorato all'Urbanistica e Pianificazione per lo sviluppo sostenibile - Area Pianificazione urbana e Mobilità - Settore Pianificazione Urbanistica*

SINDACO Dott. Emilio Del Bono

ASSESSORE Prof. Ing. Michela Tiboni

DIRIGENTE Arch. Alessandro Abeni

UFFICIO DI PIANO Arch. Fabio Gavazzi
Arch. Giulia Orlandi

CONSULENTI Dott. Geol. Davide Gasparetti
Dott. Geol. Gianantonio Quassoli
Ing. Giuseppe Rossi
Arch. Giovanna Michielin

Adeguamento della componente geologica, idrogeologica e sismica del PGT al Piano di Gestione del Rischio Alluvioni (P.G.R.A.) *(D.G.R. 19 giugno 2017 n. 10/6738)*

V.I.-ALall 04h

Carta dei Vincoli

Scala 1 : 15.000

Data Ottobre 2020

Pianificazione di Bacino (ai sensi della Legge n. 183/89)

Piano Stralcio per l'Assetto Idrogeologico (PAI), approvato con d.p.c.m. 24 maggio 2001,
Elaborato n. 8 - Tavole di Delimitazione delle fasce fluviali:

Limite tra la Fascia B e la Fascia C (la Fascia A e la Fascia B coincidono)

Limite esterno della Fascia C

Quadro del dissesto come presente nel SIT regionale derivante dall'aggiornamento ai sensi dell'art. 18 delle N.d.A. del PAI.

Dissesti caratterizzanti il territorio montano:

Area di frana attiva (Fa)

Area di frana quiescente (Fq)

Esondazioni e dissesti morfologici di carattere torrentizio lungo le aste dei corsi d'acqua:

Area a pericolosità molto elevata (Ee)

Area a pericolosità elevata (Eb)

Area a pericolosità media o moderata (Em)

Aree a rischio idrogeologico molto elevato (Allegato 4.1 all'Elaborato 2 del PAI)

Zona I: aree potenzialmente interessate da inondazioni per eventi di piena con tempo di ritorno inferiore o uguale a 50 anni parzialmente sovrapposte a aree RSMC-P3 e aree RSP-P3

Piano di Gestione del Rischio di Alluvioni (PGRA) approvato con DPCM 27 Ottobre 2016

Ambito Territoriale RP

Aree potenzialmente interessate da alluvioni frequenti (aree P3/H)

Aree potenzialmente interessate da alluvioni poco frequenti (aree P2/M)
Per il T. Garza la delimitazione è riferita ad un tempo di ritorno pari a 100 anni.
Per il F. Mella la delimitazione è riferita ad un tempo di ritorno pari a 200 anni.

Aree potenzialmente interessate da alluvioni rare (aree P1/L)

Ambito Territoriale RSCM

Aree potenzialmente interessate da alluvioni frequenti (aree P3/H)

Aree potenzialmente interessate da alluvioni poco frequenti frequenti (aree P2/M)

Aree potenzialmente interessate da alluvioni rare (aree P1/L)

Ambito Territoriale RSP

Aree potenzialmente interessate da alluvioni frequenti (aree P3/H)

Vincoli di polizia idraulica - Fasce di rispetto dei corpi idrici

Reticolo principale di competenza regionale

Reticolo minore di competenza comunale

Reticolo minore - Consorzi di bonifica

Aree di salvaguardia delle captazioni ad uso idropotabile

Pozzi

Zona di tutela assoluta

Zona di rispetto valutata con criterio geometrico e con criterio temporale

Sorgente di Mompiano

Zona di tutela assoluta

Zona di rispetto

Zona di protezione

Aree di valore paesaggistico e ambientale di spiccata connotazione geologica (Geositi)

- Ai sensi dell'art. 22, comma 4 della normativa del Piano Paesaggistico Regionale

Collina della Badia - Geosito di valore geologico-stratigrafico di livello regionale

Sito Inquinato di Interesse Nazionale Brescia-Caffaro (D.M. 24/02/2003)

SIN Terreni

SIN Falda

SIN Rogge

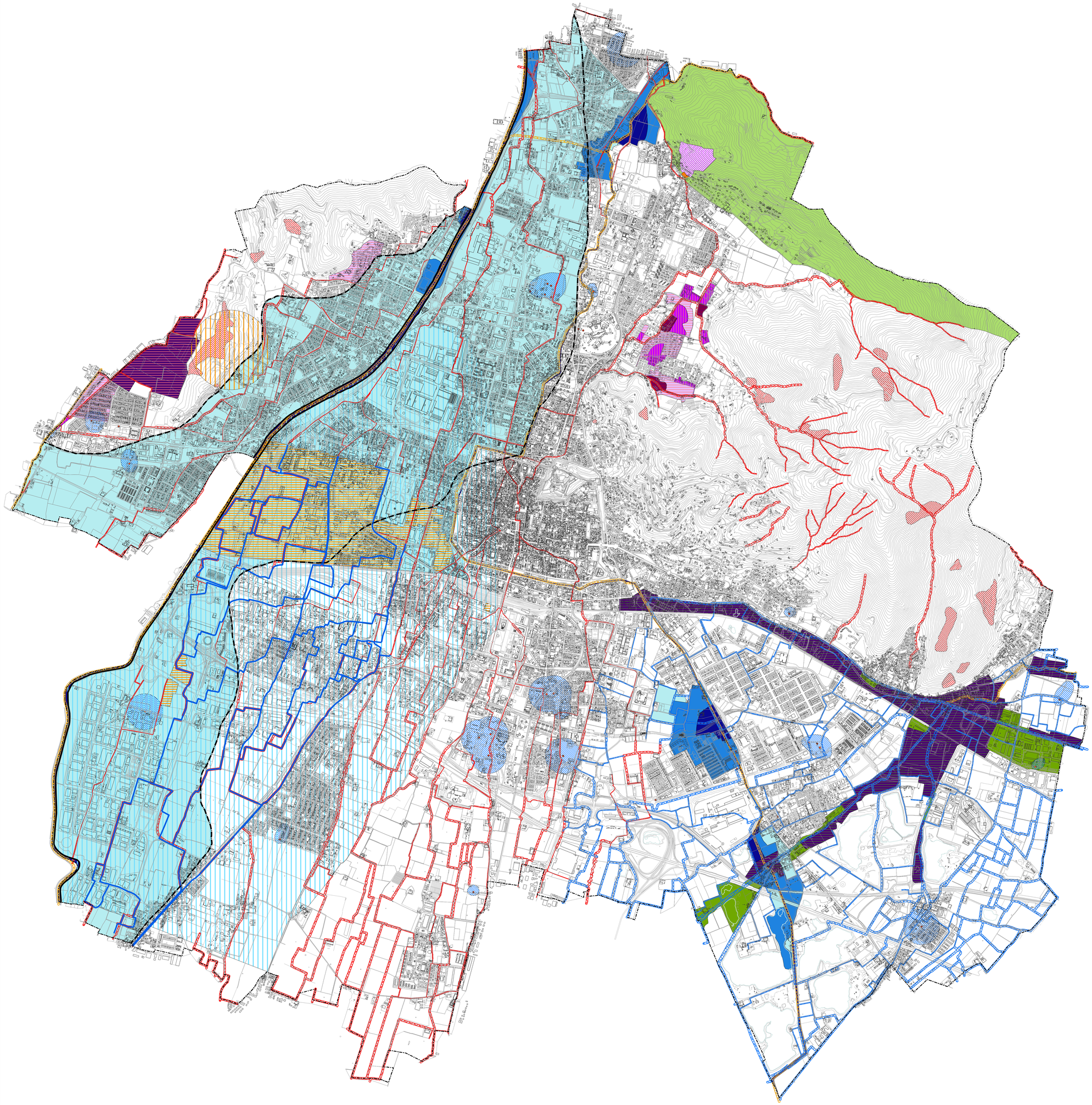

Path: U:\208_UFFICIO DI PIANO\2i_QUARTA VARIANTE\Studio geologico\Tavole\V.I.-ALall04h - Carta dei vincoli.mxd