

RESPONSABILE SCIENTIFICO
Prof. Arch. Francesco Karrer

COORDINAMENTO GENERALE E R.U.P.
Arch. Gianpiero Ribolla

UFFICIO DI PIANO

Ermes Barba & Mauro Salvadori
Architetti Associati

Arch. Lorenza Barbagallo

Ing. Laura Boldi

Arch. Ornella Fogliata

Arch. Mariarosa Maifrini

Arch. Daniela Marini

Arch. Elena Pivato

Ing. Claudia Rebuffoni

Studio Rossi e Associati

Arch. Mattia Romani

Arch. Pierfrancesco Terlizzi

Studio G & T Gallucci e Terlizzi Architetti Associati

Arch. Paolo Livi

Geom. Paolo Martinelli

Dott. Davide Moretti

COLLABORATORI

Arch. Marco Agostini - Ing. Susi Canti

Alberto Gadola - Arch. Laura Treccani

Avv. Diana Mastrilli

Servizio Amministrativo del Settore Urbanistica

CONSULENZA INFORMATICA

Ing. Marino Bocchi

CONSULENZA LEGALE

Avv. Mauro Ballerini

COMPONENTE AGRONOMICA

Dott. Agr. Benedetto Rebecchi

D.ssa Agr. A. Mazzoleni - D.ssa For. E. Zanotti

COMPONENTE GEOLOGICA

Dott. Pier Luigi Vercesi

COMPONENTE COMMERCIO

Settore Marketing Urbano,
Commercio e tutela consumatori

Adozione: Straolzini & Partners Srl

Approvazione: Prassicoop Srl

MOBILITA' E TRAFFICO

Settore Mobilità e Traffico

Brescia Mobilità Spa

AUTORITA' COMPETENTE PER LA V.A.S.

Ing. Angelantonio Capretti

Tavola N.

ALall04m-01

Allegati - Componente geologica

Studio idraulico

Sindaco

On. Av. Adriano Paroli

Assessore all'Urbanistica

Av. Paola Vilardi

Responsabile Area Gestione del Territorio

D.ssa Daria Rossi

Responsabile Settore Urbanistica

Responsabile Unico del Procedimento - Progettista
Arch. Gianpiero Ribolla

Quadro:

Adozione: Delibera n°163/71826 del 29/09/2011

Scala:

Approvazione: Delibera n 57/19378 del 19/03/2012

Data:

Settembre 2012

Pubblicazione:

ELENCO ALLEGATI RELAZIONI TAVOLE GENERALI

- Tav. Rel. 1 Relazione Tecnica - Corografia
- Tav. Rel. 2 Relazione Tecnica - Bacino e Sottobacino del Rio Musia
- Tav. Rel. 3 Relazione Tecnica - Bacino e Sottobacini del Naviglio Grande
- Tav. Rel. 4 Relazione Tecnica - Schema del Sistema di Portate del Naviglio Grande
- Tav. 1 Corografia
- Tav. 2.1 Aree I Interne ed Esterne ai Centri Edificati: Zona Montana del T. Garza
- Tav. 2.2 Aree I Interne ed Esterne ai Centri Edificati: Zona del Naviglio Grande



COMUNE DI BRESCIA
SETTORE URBANISTICA

VALUTAZIONE DELLE CONDIZIONI DI RISCHIO
NELLE AREE INTERNE AI CENTRI EDIFICATI
AI SENSI DELLA D.G.R. N. 7/7365 DEL 11/12/2001

RELAZIONE TECNICA
COROGRAFIA

TAVOLA REL.1

SCALA 1:50000

GENNAIO 2004

A cura di:



Prof. Geol. Pier Luigi Vercesi
Ord. Geologi Lombardia n.1015

Dott. Ing. Giuseppe Barbero
Ord. Ingegneri di Pavia n.1340

Rilievi topografici:

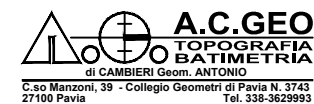

Collaborazione:

Dott. Ivan Brocchetta
via P. Neruda, 4
27028 - S. Martino Siccomario (PV)

Committente:

COMUNE DI BRESCIA - SETTORE URBANISTICA
Via Marconi, 12 - 25100 (BS)

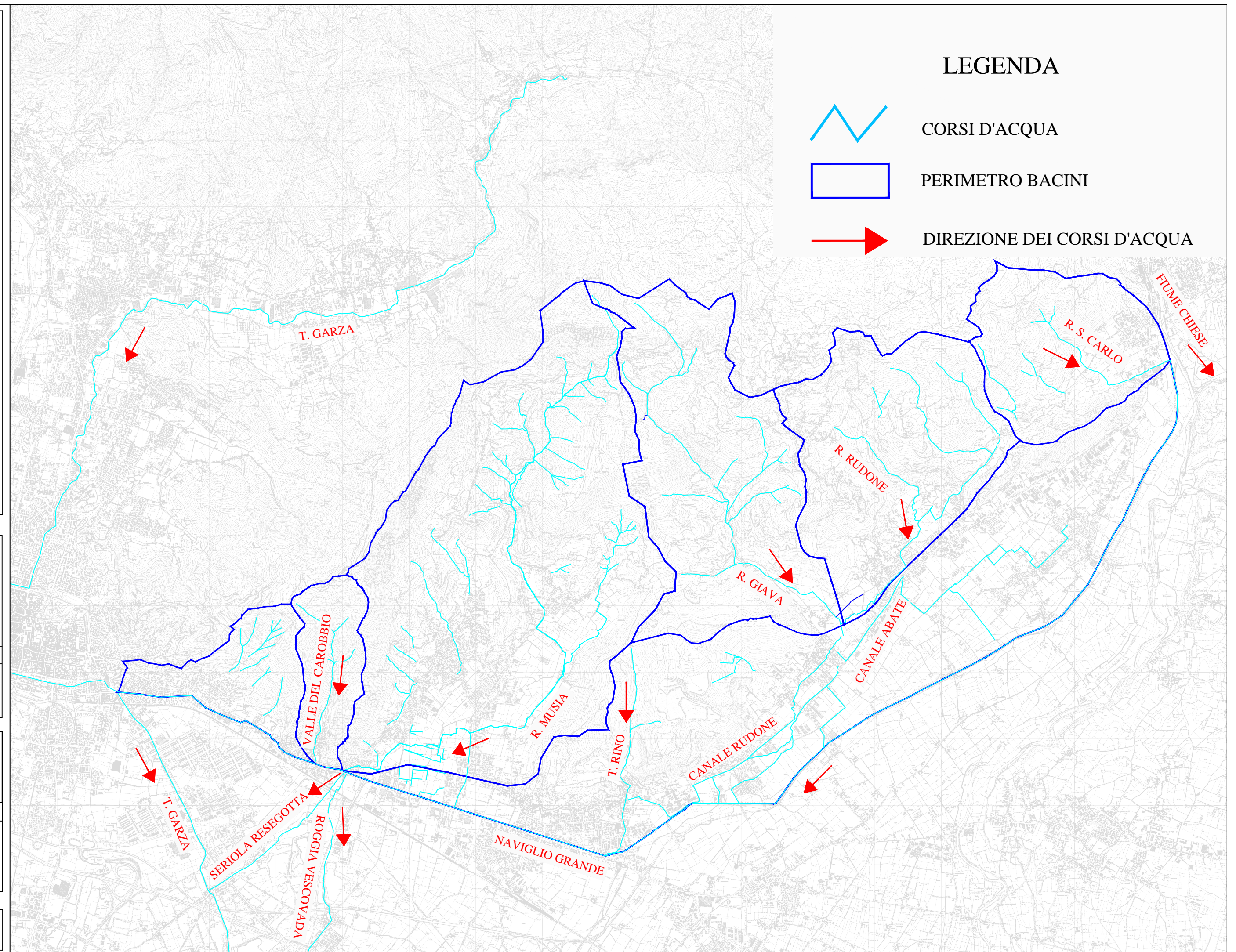

LEGENDA



CORSI D'ACQUA

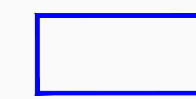

PERIMETRO BACINI



DIREZIONE DEI CORSI D'ACQUA



COMUNE DI BRESCIA
SETTORE URBANISTICA

**VALUTAZIONE DELLE CONDIZIONI DI RISCHIO
NELLE AREE INTERNE AI CENTRI EDIFICATI
AI SENSI DELLA D.G.R. N. 7/7365 DEL 11/12/2001**

**RELAZIONE TECNICA
BACINO E SOTTOBACINO DEL RIO MUSIA**

TAVOLA REL.2

SCALA 1:50000

GENNAIO 2004

A cura di:



Prof. Geol. Pier Luigi Vercesi
Ord. Geologi Lombardia n.1015

Dott. Ing. Giuseppe Barbero
Ord. Ingegneri di Pavia n.1340

Rilievi topografici:



Collaborazione:

Dott. Ivan Brocchetta
via P. Neruda, 4
27028 - S. Martino Siccomario (PV)

Committente:

COMUNE DI BRESCIA - SETTORE URBANISTICA
Via Marconi, 12 - 25100 (BS)

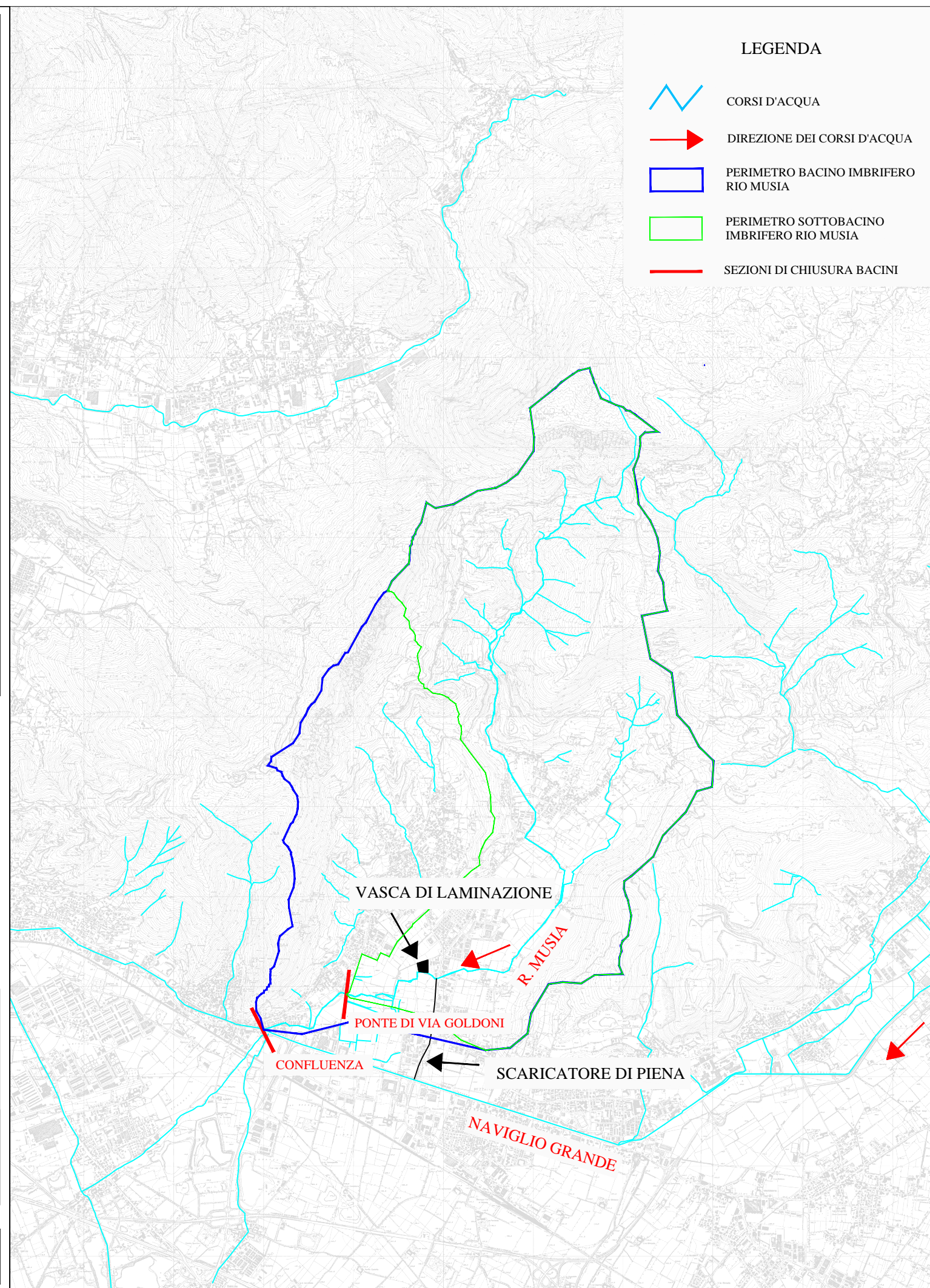



COMUNE DI BRESCIA
SETTORE URBANISTICA

VALUTAZIONE DELLE CONDIZIONI DI RISCHIO
NELLE AREE I INTERNE AI CENTRI EDIFICATI
AI SENSI DELLA D.G.R. N. 7/7365 DEL 11/12/2001

RELAZIONE TECNICA
BACINO E SOTTOBACINI DEL NAVIGLIO GRANDE

TAVOLA REL.3

SCALA 1:50000

GENNAIO 2004

A cura di:



SERVIZI DI GEO-INGEGNERIA E PROGETTAZIONE s.r.l.
Via Bona di Savoia 10 - 27100 Pavia
Tel. 0382-466111 / 463385 / 364938 (fax) - e-mail: sgpp@ioi.it

Prof. Geol. Pier Luigi Vercesi
Ord. Geologi Lombardia n.1015

Dott. Ing. Giuseppe Barbero
Ord. Ingegneri di Pavia n.1340

Rilievi topografici:

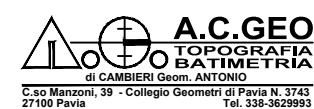

A.C.GEO
TOPOGRAFIA
BATIMETRIA
di CAMBIERI Geom. ANTONIO
C.so Manzoni, 53 - Collegio Geometri di Pavia N. 3743
27100 Pavia Tel. 338-3629993

Collaborazione:

Dott. Ivan Brocchetta
via P. Neruda, 4
27028 - S. Martino Siccomario (PV)

Committente:

COMUNE DI BRESCIA - SETTORE URBANISTICA
Via Marconi, 12 - 25100 (BS)

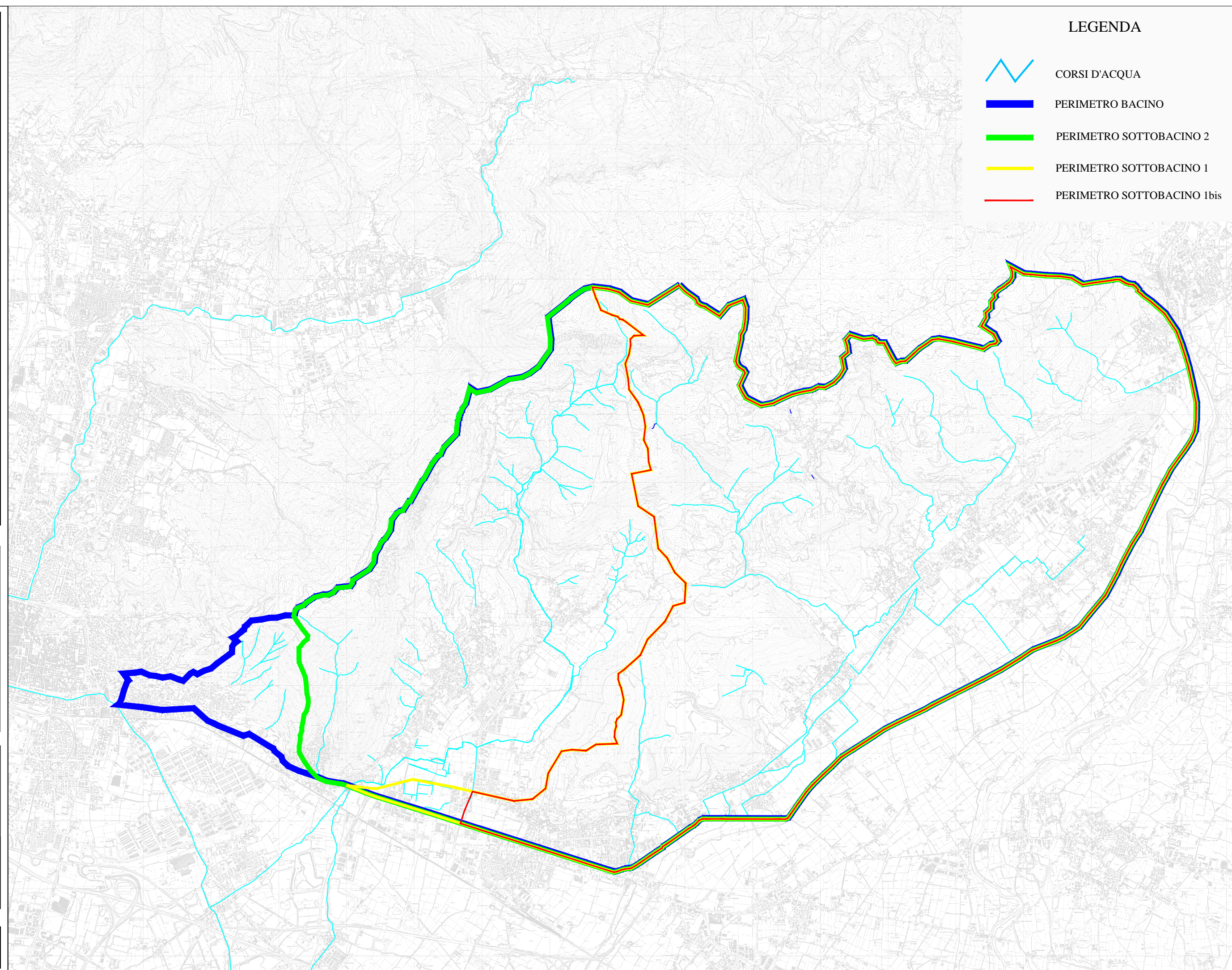



COMUNE DI BRESCIA
SETTORE URBANISTICA

VALUTAZIONE DELLE CONDIZIONI DI RISCHIO
NELLE AREE INTERNE AI CENTRI EDIFICATI
AI SENSI DELLA D.G.R. N. 7/7365 DEL 11/12/2001

RELAZIONE TECNICA
SCHEMA DEL SISTEMA DI PORTATE DEL NAVIGLIO GRANDE

TAVOLA REL.4

SCALA 1:50000

NOVEMBRE 2003

A cura di:



Prof. Geol. Pier Luigi Vercesi
Ord. Geologi Lombardia n.1015
Dott. Ing. Giuseppe Barbero
Ord. Ingegneri di Pavia n.1340

Rilievi topografici:



Collaborazione:

Dott. Ivan Brocchetta
via P. Neruda, 4
27028 - S. Martino Siccomario (PV)

Committente:

COMUNE DI BRESCIA - SETTORE URBANISTICA
Via Marconi, 12 - 25100 (BS)

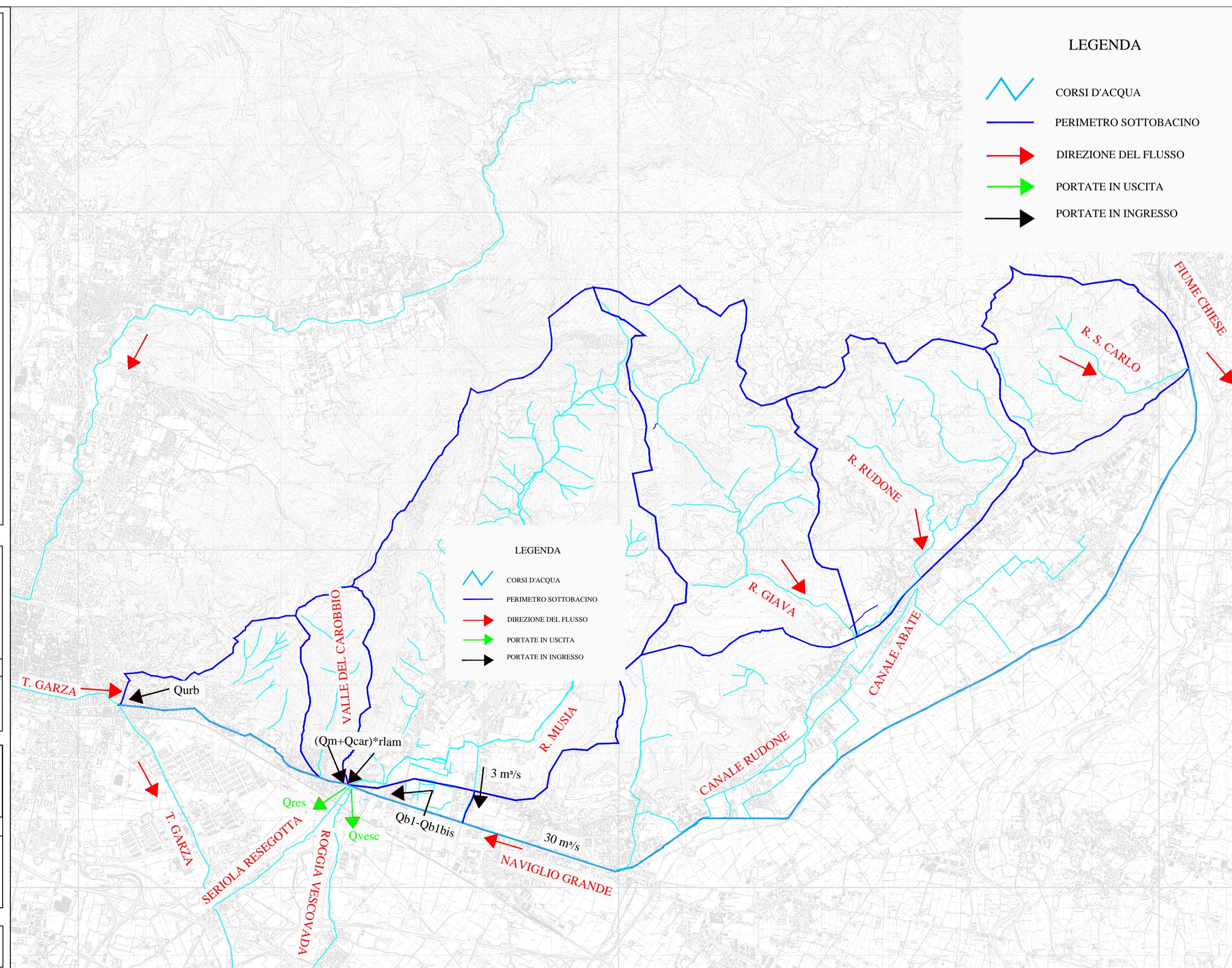

LEGENDA

 Ubicazione zone di indagine

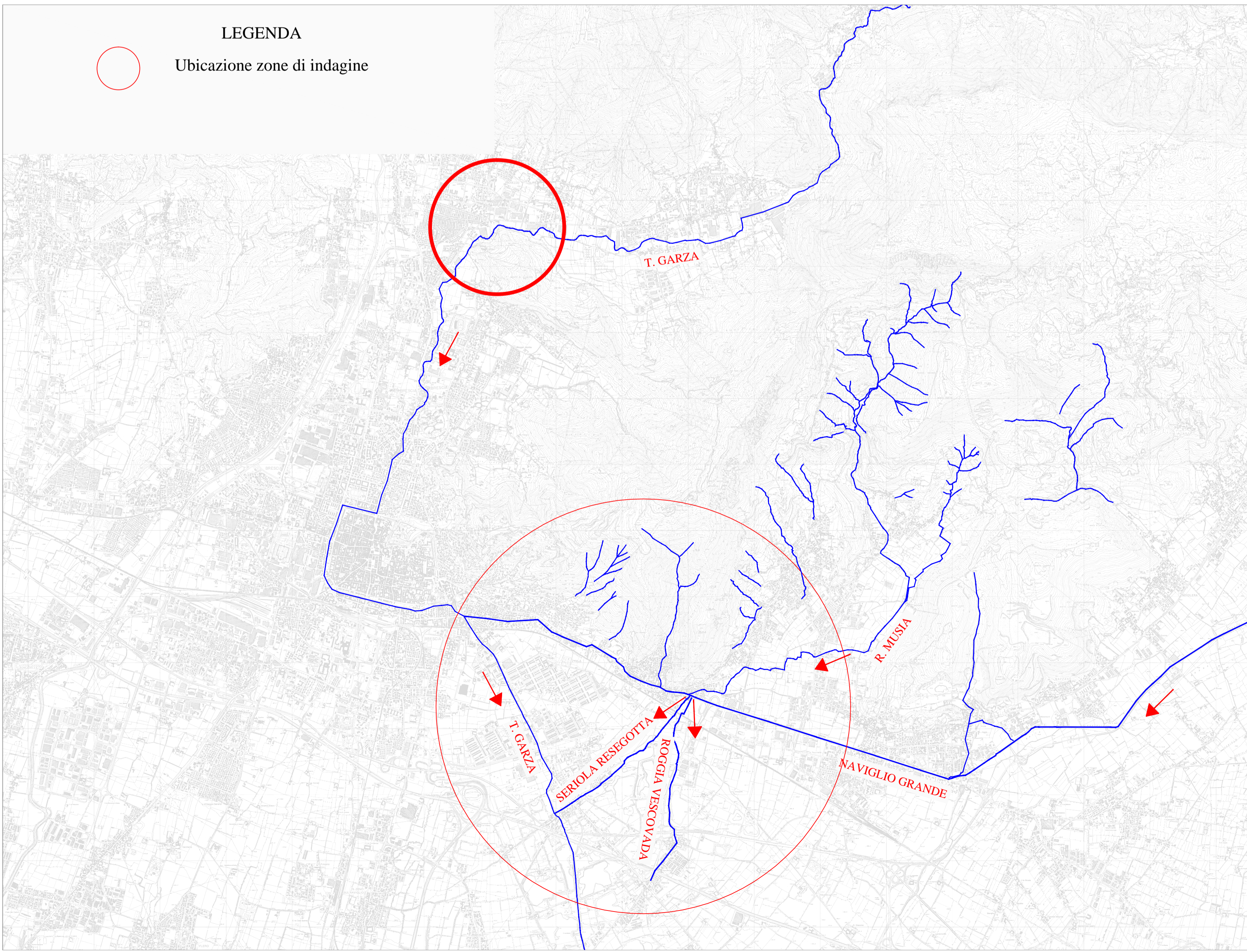

COMUNE DI BRESCIA
SETTORE URBANISTICA

VALUTAZIONE DELLE CONDIZIONI DI RISCHIO
NELLE AREE INTERNE AI CENTRI EDIFICATI
AI SENSI DELLA D.G.R. N. 7/7365 DEL 11/12/2001

COROGRAFIA

TAVOLA 1

SCALA 1:50000

GENNAIO 2004

A cura di:



Prof. Geol. Pier Luigi Vercesi
Ord. Geologi Lombardia n.1015
Dott. Ing. Giuseppe Barbero
Ord. Ingegneri di Pavia n.1340

Rilievi topografici:



Collaborazione:

Dott. Ivan Brocchetta
via P. Neruda, 4
27028 - S. Martino Siccomario (PV)

Committente:

COMUNE DI BRESCIA - SETTORE URBANISTICA
Via Marconi, 12 - 25100 (BS)

LEGENDA



Aree I interne ed esterne ai centri edificati

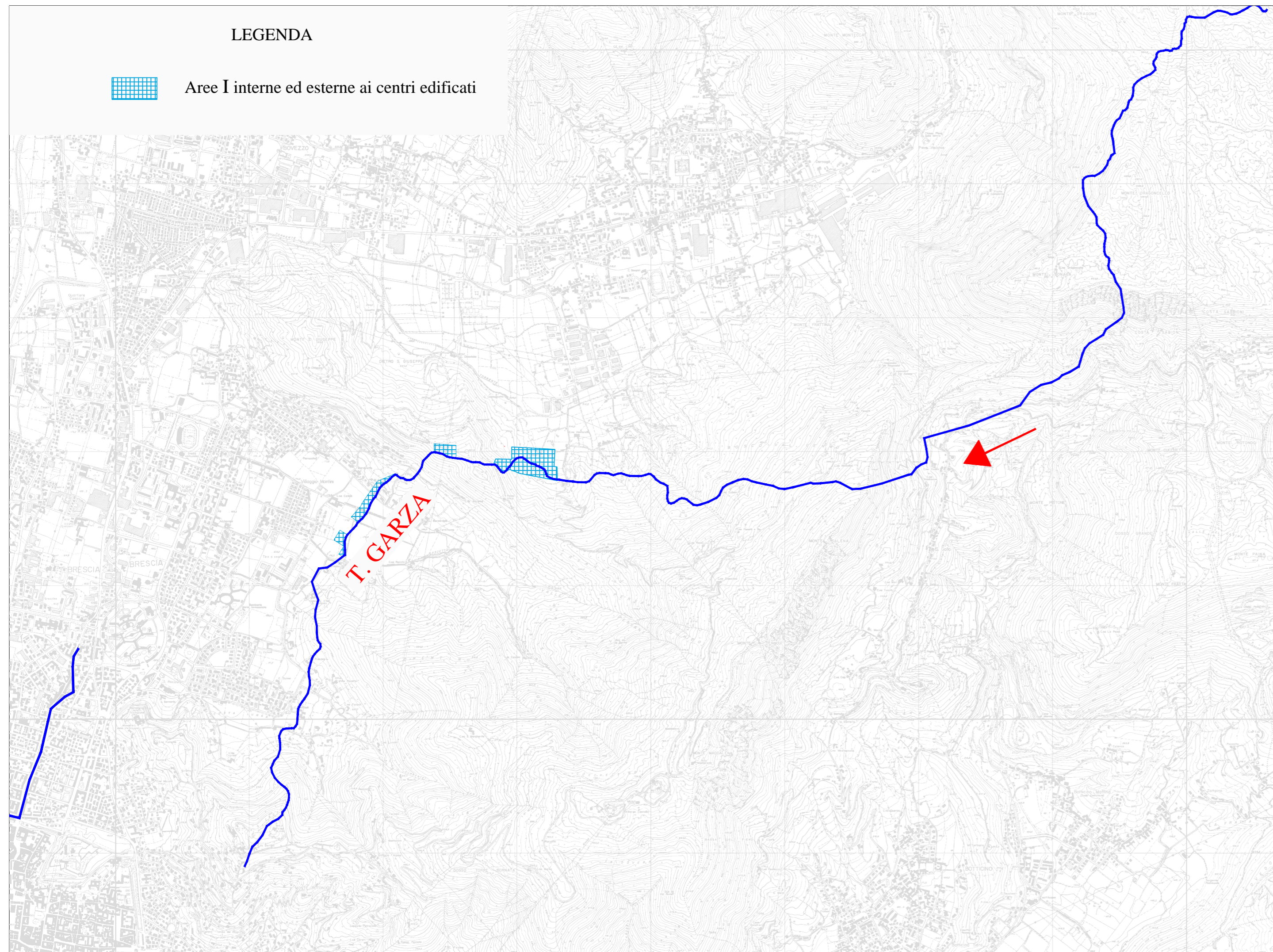

COMUNE DI BRESCIA
SETTORE URBANISTICA

VALUTAZIONE DELLE CONDIZIONI DI RISCHIO
NELLE AREE I INTERNE AI CENTRI EDIFICATI
AI SENSI DELLA D.G.R. N. 7/7365 DEL 11/12/2001

AREE I INTERNE ED ESTERNE AI CENTRI EDIFICATI:
ZONA MONTANA DEL T. GARZA

TAVOLA 2.1

SCALA 1:25000

GENNAIO 2004

A cura di:



SERVIZI DI GEO-INGEGNERIA E PROGETTAZIONE s.r.l.
Via Bona di Savoia 10 - 27100 Pavia
Tel. 0382-466111 / 463385 / 564938 (fax) - e-mail: sggp@iol.it

Prof. Geol. Pier Luigi Vercesi
Ord. Geologi Lombardia n.1015

Dott. Ing. Giuseppe Barbero
Ord. Ingegneri di Pavia n.1340

Rilievi topografici:



A.C.GEO
TOPOGRAFIA
BATTIMETRIA
di CAMBIERI Geom. ANTONIO
C.so Manzoni, 33 - Collegio Sacchetti di Pavia N. 3743
27100 Pavia Tel. 338-362995

Collaborazione:

Dott. Ivan Brocchetta
via P. Neruda, 4
27028 - S. Martino Siccomario (PV)

Committente:

COMUNE DI BRESCIA - SETTORE URBANISTICA
Via Marconi, 12 - 25100 (BS)

LEGENDA



Aree I interne ed esterne ai centri edificati

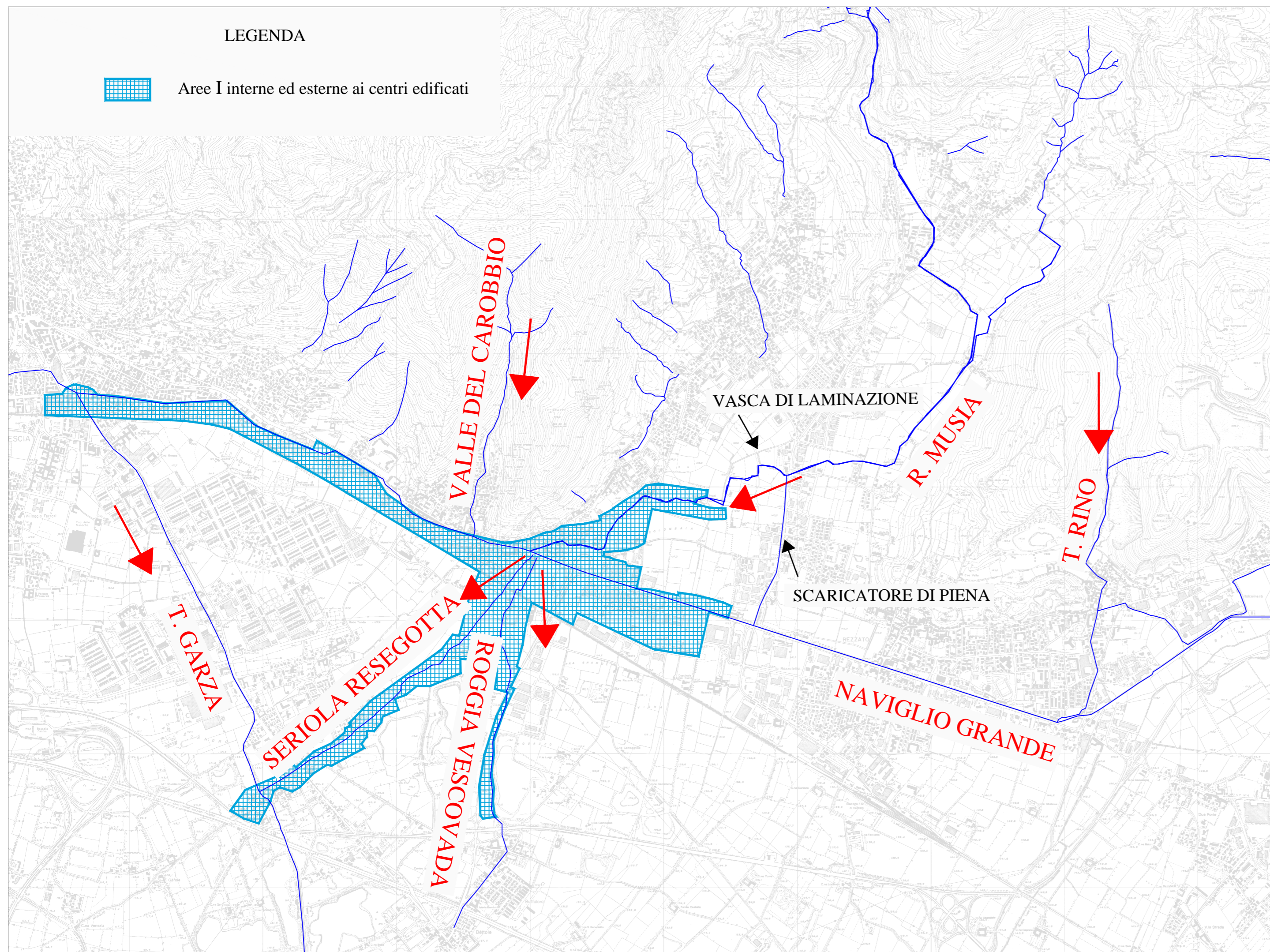

COMUNE DI BRESCIA
SETTORE URBANISTICA

VALUTAZIONE DELLE CONDIZIONI DI RISCHIO
NELLE AREE I INTERNE AI CENTRI EDIFICATI
AI SENSI DELLA D.G.R. N. 7/7365 DEL 11/12/2001

AREE I INTERNE ED ESTERNE AI CENTRI EDIFICATI:
ZONA DEL NAVIGLIO GRANDE

TAVOLA 2.2

SCALA 1:25000

GENNAIO 2004

A cura di:



SERVIZI DI GEO-INGEGNERIA E PROGETTAZIONE s.r.l.
Via Bona di Savoia 10 - 27100 Pavia
Tel. 0382-466111 / 463385 / 564938 (fax) - e-mail: sgpp@iol.it

Prof. Geol. Pier Luigi Vercesi
Ord. Geologi Lombardia n.1015
Dott. Ing. Giuseppe Barbero
Ord. Ingegneri di Pavia n.1340

Rilievi topografici:



A.C.GEO
TOPOGRAFIA
ESATIMETRIA
di CAMBIERI Geom. ANTONIO
C.so Marconi, 39 - Collegio Geometri di Pavia n. 2743
27100 Pavia - Tel. 338-302993

Collaborazione:

Dott. Ivan Brocchetta
via P. Neruda, 4
27028 - S. Martino Siccomario (PV)

Committente:

COMUNE DI BRESCIA - SETTORE URBANISTICA
Via Marconi, 12 - 25100 (BS)