

Piano di Governo del Territorio
SISTEMA DELLA MOBILITA'

tavola G
FLUSSI VEICOLARI ORA DI PUNTA DEL MATTINO
scenario di lungo periodo

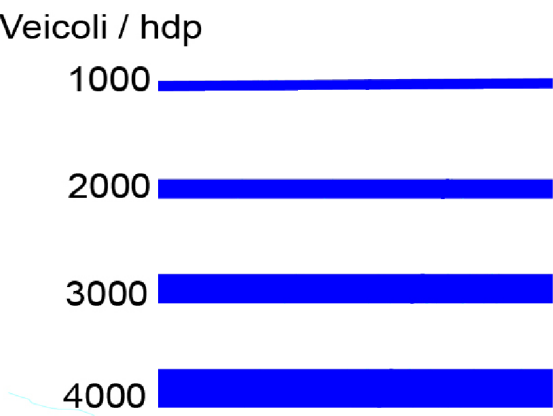
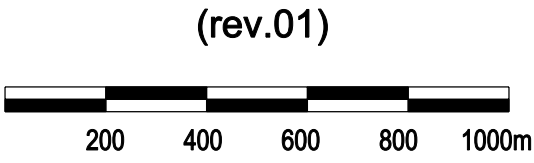

PGT

RESPONSABILE SCIENTIFICO
Prof. Arch. Francesco Karrer

COORDINAMENTO GENERALE E R.U.P.
Arch. Gianpietro Ribolla

UFFICIO DI PIANO
Ermes Barba & Mauro Salvadori
Arch. Lorenza Barbagallo
Ing. Laura Boldi
Arch. Ornella Fogliata
Arch. Marianrosa Maltrini
Arch. Daniela Marini
Arch. Elena Pivato
Ing. Claudia Rebuffoni
Arch. Mattia Romani
Arch. Pierfrancesco Terfazi
Arch. Paolo Livi
Geom. Paolo Martignelli
Dott. Davide Moretti

COLLABORATORI
Arch. Marco Agostini - Ing. Susi Canti
Alberto Gadola - Arch. Laura Treccani
Avv. Diana Mazzilli
Servizio Amministrativo del Settore Urbanistica
CONSULENZA INFORMATICA
Ing. Marino Bocchi
CONSULENZA LEGALE
Avv. Mauro Ballerini

COMPONENTE AGRONOMICA
Dott. Agr. Benedetto Rebecchi
D.ssa Agr. A. Mazzoleni - D.ssa For. E. Zanotti

COMPONENTE GEOLOGICA
Dott. Pier Luigi Vercasi

COMPONENTE COMMERCIO
Settore Marketing Urbano,
Commercio e tutela consumatori
Adozione: Stralozini & Partners Srl
Approvazione: Prassicoop Srl

MOBILITA' E TRAFFICO
Settore Mobilità e Traffico
Brescia Mobilità Spa

AUTORITA' COMPETENTE PER LA V.A.S.
Ing. Angelantonio Capretti

PIANO di GOVERNO del TERRITORIO
COMUNE DI BRESCIA
AREA GESTIONE DEL TERRITORIO - ASSESSORATO ALL'URBANISTICA

Tavola N.

ALall01g

Allegati - Assetto mobilità
Flussi veicolari - ora di punta del mattino
Scenario di lungo periodo

Sindaco	Assessore all'Urbanistica
On. Avv. Adriano Paroli	Avv. Paola Vilardi
Responsabile Area Gestione del Territorio	Responsabile Settore Urbanistica
D.ssa Daria Rossi	Responsabile Unico del Procedimento - Progettista Arch. Gianpietro Ribolla
Adozione: Delibera n°163/71826 del 29/09/2011	Approvazione: Delibera n°57/19378 del 19/03/2012
Scala: 1:25.000	Publicazione:
Data: Settembre 2012	