PGT

PIANO di GOVERNO del TERRITORIO
COMUNE DI BRESCIA
AREA GESTIONE DEL TERRITORIO - ASSESSORATO ALL'URBANISTICA

RESPONSABILE SCIENTIFICO
Prof. Arch. Francesco Karrer

COORDINAMENTO GENERALE E R.U.P.
Arch. Gianpiero Ribolla

UFFICIO DI PIANO
Ermes Bartis & Mauro Salvadori
Arch. Lorenza Barbagallo
Ing. Laura Boldi
Arch. Ornella Fogliata
Arch. Mariarosa Malfrini
Arch. Gabriela Marini
Arch. Elena Pivato
Ing. Claudia Rebuffoni
Arch. Mattia Romani
Arch. PierFrancesco Tertizi
Arch. Paolo Lia
Geom. Paolo Martinelli
Dott. Davide Moretti

COLLABORATORI
Arch. Marco Agnosta - Ing. Sara Canti
Alberto Gadola - Arch. Laura Treccani
Avv. Diana Mastrilli
Servizio Amministrativo del Settore Urbanistica

CONSULENZA INFORMATICA
Ing. Marino Bocchi

CONSULENZA LEGALE
Avv. Mauro Ballerini

COMPONENTE AGRONOMICA
Dott. Agr. Benedetto Rebecchi
D.ssa Agr. A. Mazzoleni - D.ssa For. E. Zanotti

COMPONENTE GEOLOGICA
Dott. Pier Luigi Verzea

COMPONENTE COMMERCIO
Settore: Marketing Urbano, Commercio e tutela consumatori
Adsistene: Stratoni & Partners Srl
Approvazione: Prassicoop Scrl

MOBILITA' E TRAFFICO
Settore: Mobilità e Traffico
Brescia Mobilità Spa

AUTORITA' COMPETENTE PER LA V.A.S.
Ing. Angelantonio Capretti

Tavola N.

DP04

Documento di Piano

Definizione del tessuto urbano consolidato

Sindaco	Assessore all'Urbanistica
On. Avv. Adriano Paroli	Avv. Paola Vilardi
Responsabile Area Gestione del Territorio D.ssa Daria Rossi	Responsabile Settore Urbanistica Responsabile Unico del Procedimento - Progettista Arch. Gianpiero Ribolla

Quadro:
Scala: 1:15.000
Data: Settembre 2012

Adozione: Delibera n°163/71826 del 29/09/2011
Approvazione: Delibera n 57/19378 del 19/03/2012
Pubblicazione:

Legenda

Perimetro del tessuto urbano consolidato (t.u.c)

A.5 Progetti di trasformazione interni al t.u.c.
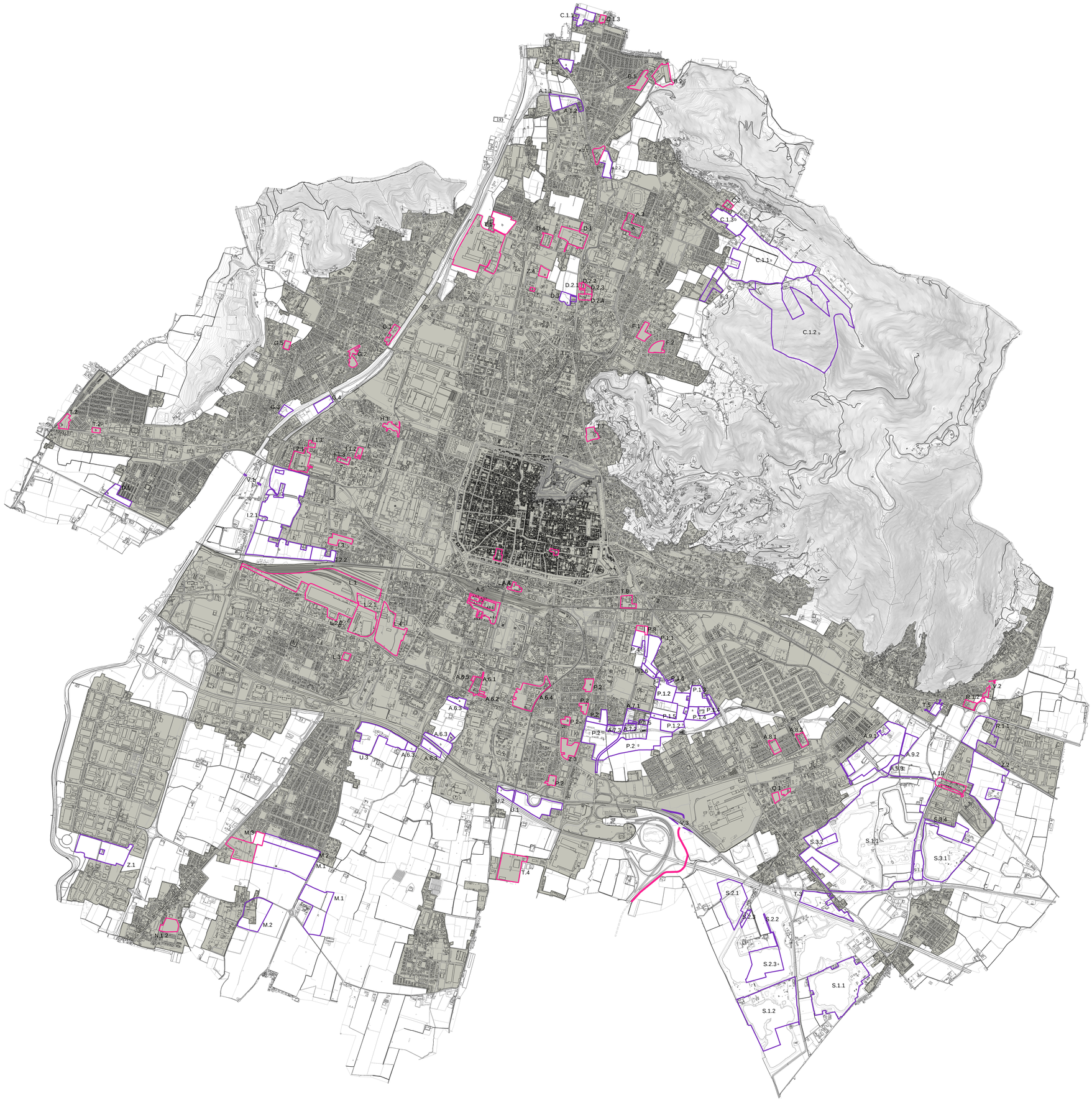
A.5 Progetti di trasformazione esterni al t.u.c.