

SINDACO Dott. Emilio Del Bono
ASSessori Prof. Ing. Michele Tibassi
DIRIGENTE Arch. Giugliano Ruffalo
UFFICIO DI PIANO Ing. Claudia Bressanini
 Arch. Marco Agostini
 Arch. Fabio Geronzi
 Pian. Simona Rossi
 Arch. Laura Trentani
 Geom. Emanuela Vizzardi
CONSULENTI Arch. Alessandra Benvenuto
 Arch. Stefano Baraldi
 Arch. Claudio Bazzani
 Ing. Florio Fumagalli
 Arch. Maria Meneghini
 Pian. Alessandra Martinielli

ADOZIONE Delibera n.128/106789 P.G. del 28.07.2015
APPROVAZIONE Delibera n.17/44571 P.G. del 09.02.2016

PIANO DELLE REGOLE

elaborato integrato a seguito di approfondimenti specifici
V-PRO7.1b **valenze architettonico-urbanistiche**
ambiti tutelati ai sensi art.10, comm. 4, lett. G
 percorsi storici

Estensori: 1 : 15000
 Scala:
 Data: Febbraio 2016

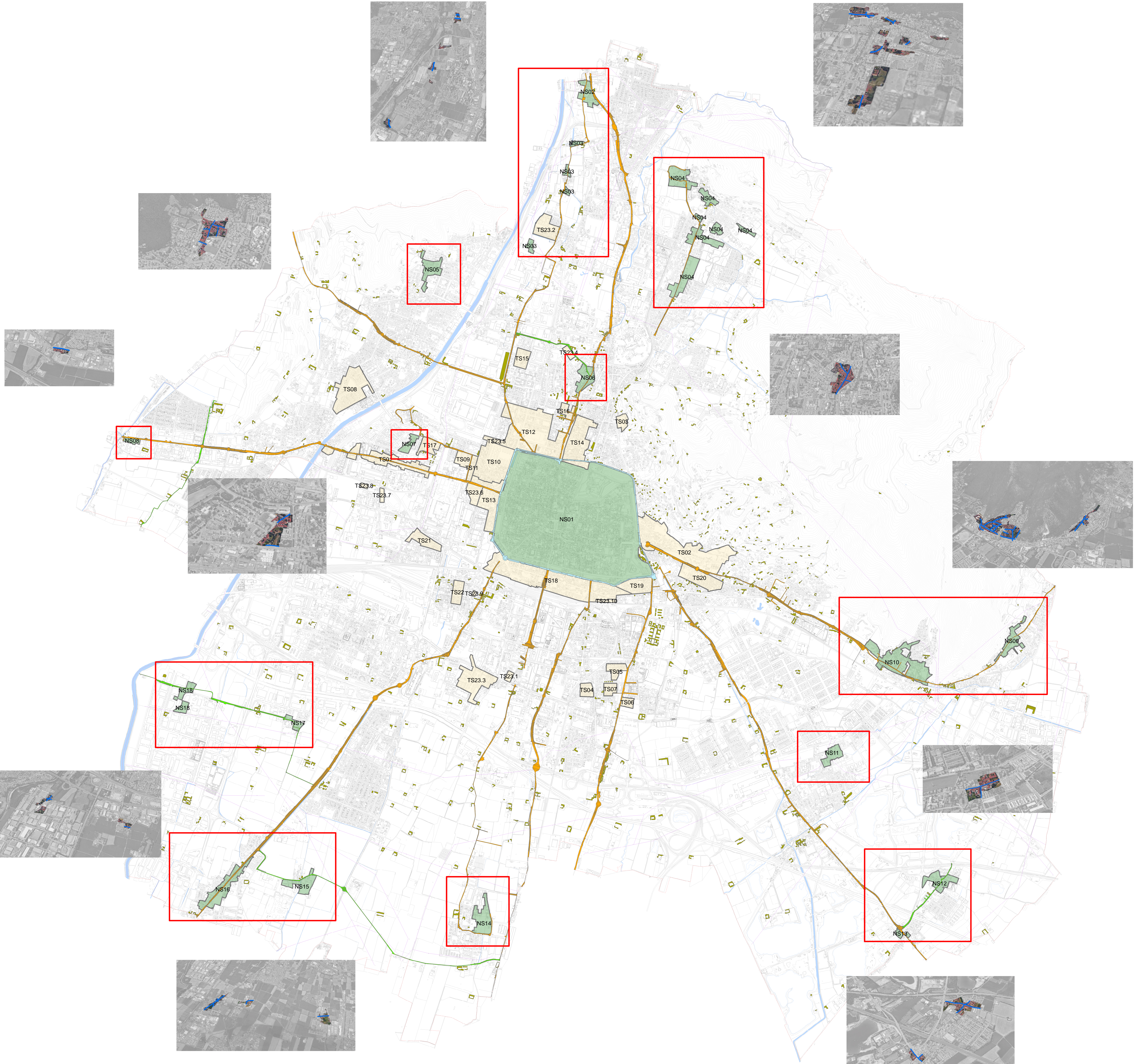

- Legenda**
- CONFINE AMMINISTRATIVO
 - CORSO D'ACQUA
 - VIABILITA'

- Percorsi storici**
- Direttrice Principale Storica
 - Direttrice Secondaria Storica
 - Mura

- Città storica**
- edifici di valore storico, architettonico e paesaggistico
 - nucleo storico

ID	DENOMINAZIONE
NS01	Nucleo antico principale
NS02	Storicità
NS03	San Bartolomeo
NS04	Mompiano
NS05	Urago Mella
NS06	Borgo Trento
NS07	Fiumicello
NS08	Mandolossa
NS09	Calonvico
NS10	Sant'Efremia
NS11	San Polo Case
NS12	Buffalora
NS13	Bettolate
NS14	Folzano
NS15	Verziano
NS16	Fornaci
NS17	Noce
NS18	Girelli

ID	DENOMINAZIONE
TS01	Via Milano
TS02	Viale Venezia - Ronchi
TS03	Villaggio Paoletti
TS04	Quartiere Leonessa
TS05	Villaggio Ferrari
TS06	Villaggio Bonaris
TS07	Villaggio S. Antonio
TS08	Quartiere Chiusure
TS09	Mazzucchelli
TS10	Via Manzoni
TS11	Via Luzzago
TS12	Via Veneto
TS13	Viale Italia
TS14	Via Chiassi
TS15	Via Cantore
TS16	Via Sauro
TS17	Via Stoppani
TS18	Via Safferno
TS19	Via Diaz
TS20	Via Bonomelli
TS21	Quartiere Maggio
TS22	Via Marche
TS23.1	Bettinzoli
TS23.2	Via S. Antonio
TS23.3	Quartiere Lammora
TS23.4	Via Filii
TS23.5	Via Volturmo
TS23.6	Campo Fiera
TS23.7	Via Villa Giusti
TS23.8	Via Morosini
TS23.9	Via Lamberti
TS23.10	Via Verona