PARCO LOCALE DI INTERESSE SOVRACOMUNALE DELLE CAVE DI BUFFALORA E SAN POLO

COMUNE DI BRESCIA

Sindaco: Emilio Del Bono

Assessorato Urbanistica e pianificazione per lo sviluppo sostenibile

Assessore: Michela Tiboni

Dirigente: Gianpiero Riboldi

Ufficio di Piano: Fabio Gavazzi
Laura Treccani
Emanuela Vizzardi

Ufficio Parco delle Cave: Claudio Bresciani
Massimo Fanzani

PARCO LOCALE DI INTERESSE SOVRACOMUNALE DELLE CAVE DI BUFFALORA E SANPOLO:

Proposta di riconoscimento ai sensi dell'art. 34 della Legge regionale 86/83 e della D.G.R. n. 8/6148 del 12 dicembre 2007

Tavola 14	*ELEMENTI DEL PAESAGGIO FISICO-NATURALE E ANTROPICO*
Fonte:	PGT _ Tav. PR 4a Elementi e componenti del paesaggio
Presentazione:	Febbraio 2018
Atto riconoscimento:	deliberazione G.P. n. del
Scala:	1: 15.000

Riferimento Tavola PR04a

ELEMENTI E COMPONENTI DEL PAESAGGIO FISICO NATURALE

Elementi e componenti di interesse geomorfologico e idrico

- Geositi puntuali
- Geositi lineari
- Geositi morfologici areali
- Geositi paleopaesaggi
- Sorgenti
- Fontanili
- Dolina
- Grotte
- Percolato
- Geositi in lavorazione (segnalazioni in attesa di verifica)
- Punti di sella
- Ripari sottorocce
- Tratto Urbano Principale Fiume Mella, Valle Bornata Canale
- Tratto Urbano Minore

Ambiti ed elementi di pregio

- Ambito a prevalente valore paesistico (PTR art. 19)
- Bosco di specie di pregio
- Radure (utilo 10000 mq)
- Prati stabili
- Radure (utilo 10000 mq)
- Macchia boscata
- Zone pedecollinari naturali

ELEMENTI E COMPONENTI DEL PAESAGGIO AGRARIO O SEMIANTROPICO

Elementi e componenti di interesse geomorfologico e idrico

- Sorgente montagna artificiale
- Sistema delle acque di loco
- Sistema delle acque e fontanili/cavedagne

Elementi e componenti di interesse agricolo

- Colture legnose: vigneti, frutteti, oliveti
- Orti
- Prato arborato
- Zone pedecollinari agricole
- Filari alberati
- Siepi

ELEMENTI E COMPONENTI DEL PAESAGGIO ANTROPICO

Elementi architettonici di rilevanza storica e paesaggistica

- Edificato
- Centro, parco storico
- Alberi monumentali
- Filari alberati
- Siepi

Traccia di cultura materiale

- Pontone, monumento ardito
- Reti idriche, muro storico
- Mura di contenimento, terrazzamento

Infrastrutturazione del territorio

- Principali elementi viabilistici
- Tracciato linea ferroviaria con stazione (vedi ADS Servizi)
- Gasdotto

Riferimento Tavola PR04b

ELEMENTI E COMPONENTI IDENTITARIE E PERCETTIVE DEL PAESAGGIO

Grandi aree omogenee

- Aree di valenza ecologica ed ambientale (Parco Naturale naturale, agricolo)
- Grandi ambiti boscivi
- Elementi areali di pregio

Elementi visivi della morfologia

- Zone pedecollinari
- Crinali principali e secondari
- Rilievi isolati/ tipici
- Punti di sella
- Piani, sopraelevazioni morfologiche

Percorsi di fruizione naturalistica ed interesse turistico

- Polo Ciclabili
- Percorsi panoramici
- Manufatti isolati/ e/o significativi
- Tracciati guida paesaggistici (Fonte: Piano Territoriale di Coordinamento del Parco Naturale: - Anello del Monte Maddalena; - Anello della Valle Dorizza; - Anello della Valle Dei Mulini; - Anello della Valle Del Gaf; - Anello del Monte Dragone; - Anello del Monte Ferrera; - Anello del Monte Ceresa; - Anello della Valle Della Torbiera; - Anello del Monte Maddalena e Dorizza)
- Autostrada
- Ferrovia
- Tangenziale
- Viabilità urbana di particolare rilevanza paesistica
- Viabilità cave
- Viabilità sentieri
- Visuali ottiche urbane

Rilevanze architettoniche

- Edificio storico sede civile/ religioso
- Edificio/ambito del nucleo antico
- Edificio/ambito del nucleo antico
- Villa e palazzi storici
- Giardini storici
- Elementi di rilevanza valore del paesaggio urbano

Segnali alvei

- Area/formazione tipici fiume/canali secondari
- Linee alvei/alte
- Serie

Elementi di rilevanza paesaggistica
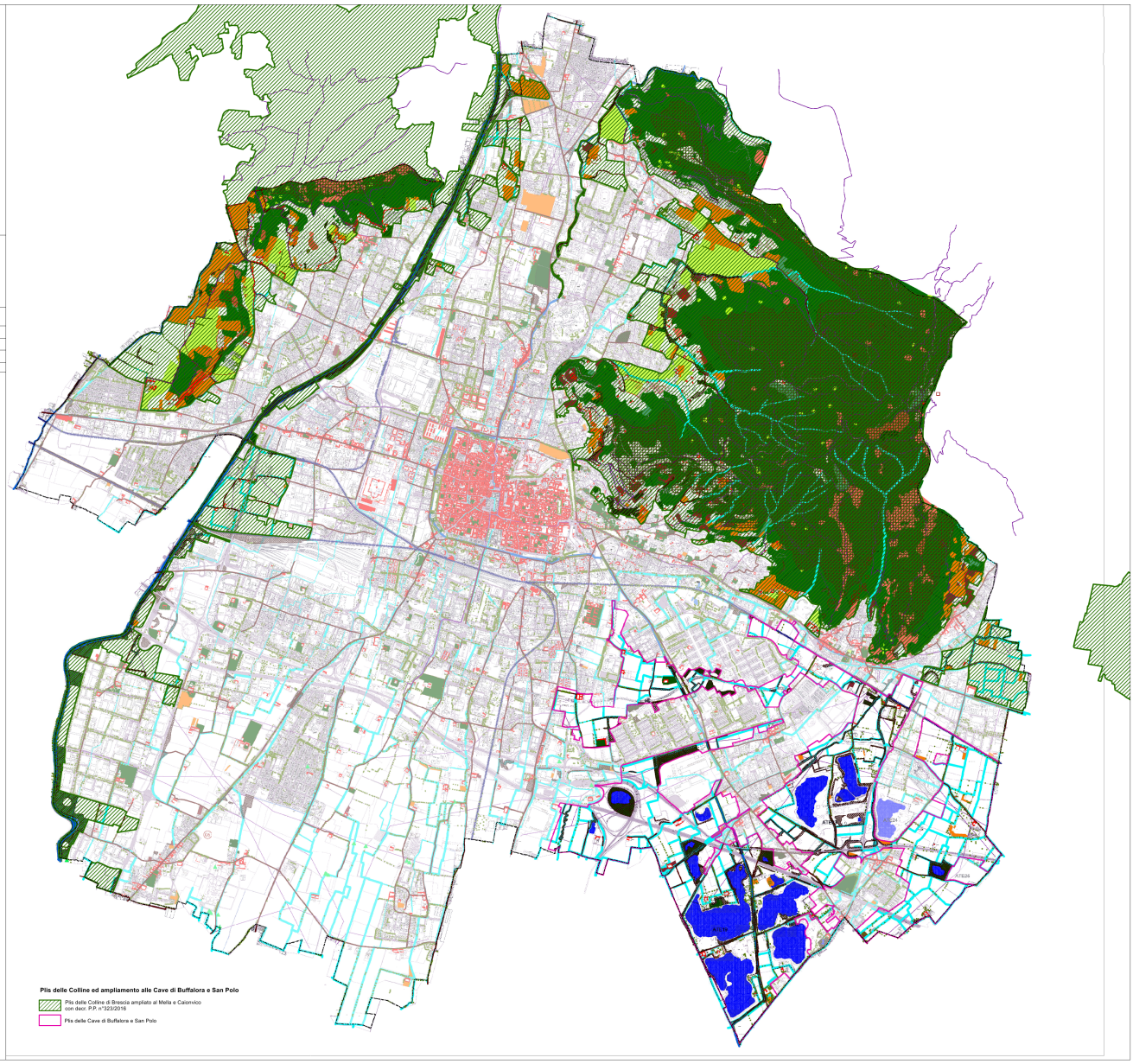
- Ambiti di rilevato visivo percettivo (Fonte: Piano Territoriale di Coordinamento del Parco Naturale: - Ambito di rilevato visivo percettivo (Sito Ex Metallurgica Lucchi); - Ambito di rilevato visivo percettivo (Area ex Cementificio Atlantica); - Ambito di rilevato visivo percettivo (Area ex Cementificio Atlantica); - Ambito di rilevato visivo percettivo (Area ex Cementificio Atlantica))
- Luoghi ed capisaldi (Monte Maddalena, Castello, Valle della Torbiera, Valle Dei Mulini, Area agricola ad elevata pressione)
- Corridoi di rilevanza ambientale/paesaggistica (Fonte: Piano Territoriale di Coordinamento del Parco Naturale)
- Luoghi di rilevanza paesaggistica e ambientale (Fonte: Piano Territoriale di Coordinamento del Parco Naturale)