PARCO LOCALE DI INTERESSE SOVRACOMUNALE DELLE CAVE DI BUFFALORA E SAN POLO

COMUNE DI BRESCIA

*Sindaco: Emilio Del Bono*

*Assessorato Urbanistica e pianificazione per lo sviluppo sostenibile*

*Assessore: Michela Tiboni*

*Dirigente: Gianpiero Riboldi*

*Ufficio di Piano: Fabio Gavazzi*
*Laura Treccani*
*Emanuela Vizzardi.*

*Ufficio Parco delle Cave: Claudio Bresciani*
*Massimo Fanzani*

***PARCO LOCALE DI INTERESSE SOVRACOMUNALE DELLE CAVE DI BUFFALORA E SANPOLO:***

*Proposta di riconoscimento ai sensi dell'art. 34 della Legge regionale 86/83 e della D.G.R. n. 8/6148 del 12 dicembre 2007*

| | |
|---|---|
| **Tavola 11** | ***USO DEL SUOLO*** |
| Fonte: | PGT _ Studio agronomico |
| Presentazione: | Febbraio 2018 |
| Atto riconoscimento: | deliberazione G.P. n. del |
| Scala: | 1: 30.000 |

**Uso del suolo: Dusaf 2007**

- Pioppeti ed altre legnose agrarie
- Alvei fluviali e corsi d'acqua artificiali
- Cave, discariche, aree degradate
- Bacini idrici
- Boschi e cespugliati
- Tessuto residenziale
- Colture floro vivaistiche e orticole
- vegetazione ripa e riparale
- Vigneti, frutteti, oliveti
- Orti familiari
- Parchi
- Prati permanenti
- Reti viarie
- Seminativi

**Uso del suolo: Siarl**

- Vigneto
- Frutteto
- Orticole
- Arboricoltura da legno
- Bosco
- Seminativo
- Oliveto
- Prato-Pascolo
- Vivaio
- Terreno Abbandonato

**Uso del suolo: Ricognizione Comune**

- COLTIVATO
- FABBRICATO
- FABBRICATO E PERTINENZA
- NATURALE
- ORNAMENTALE
- SPECCHI D'ACQUA
- TARE E INCOLTI

**Uso del suolo: Ricognizione Comune - Ambito coltivato**

- SEMINATIVO
- PRATO STABILE
- ORTICOLE
- COLTURE LEGNOSE
- COLTURE FLORO_VIVAISTICHE
- PERTINENZA COLTIVATA
- MISTO

**Pls delle Colline ed ampliamneto a Caionvico e al Mella**

- Pls delle Colline di Brescia ampliato al Mella e Caionvico con decr. P.P. n°323/2016
- Pls delle Cave di Buffalora e San Polo
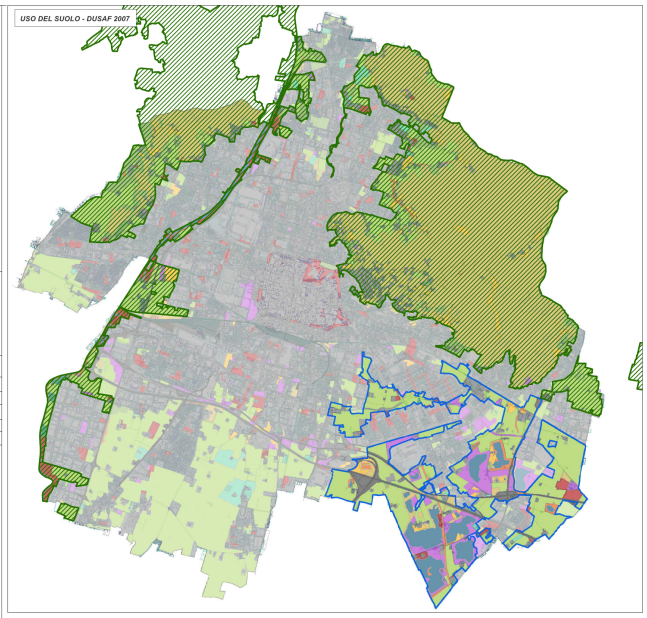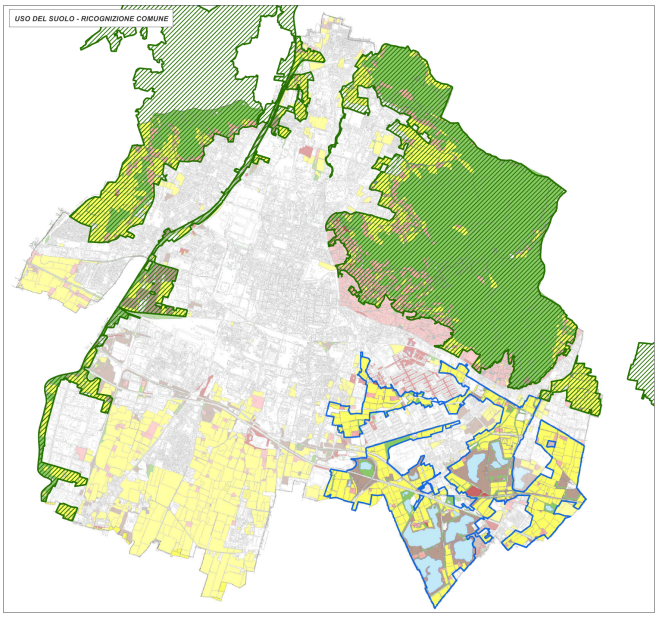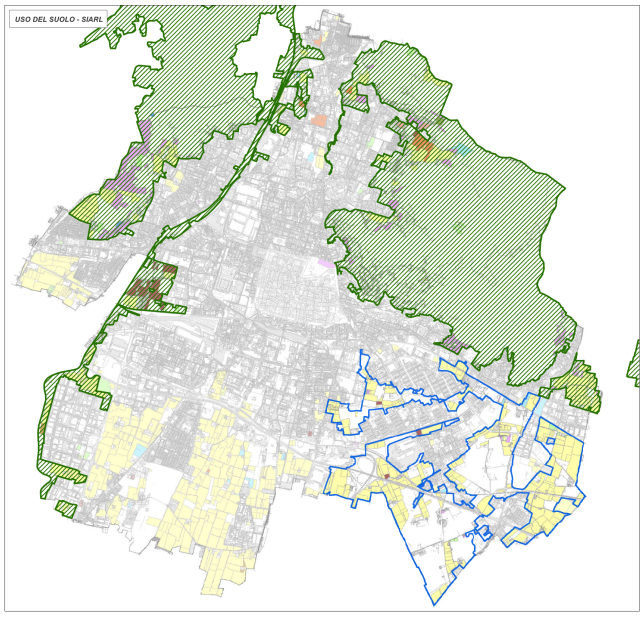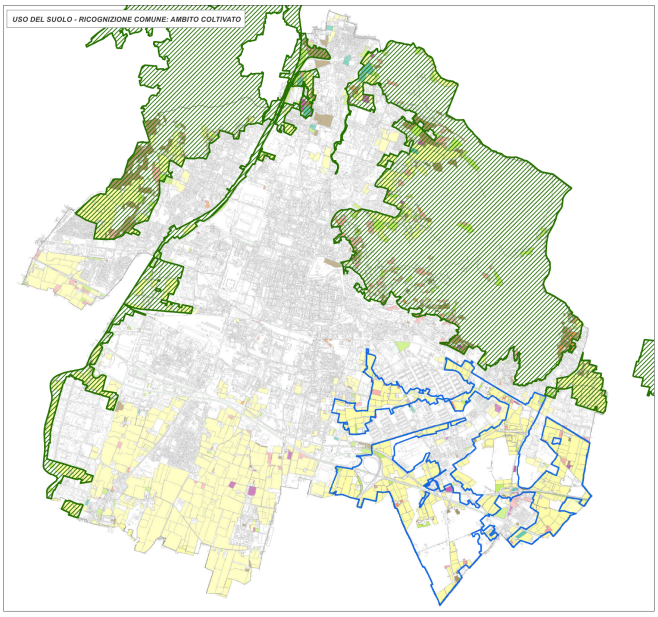
Path: U:\239_UFFICIO DI PIANO\13_PLIS\Pls delle Cave\Tavole\Tav 11 - Uso del suolo.mxd