PARCO LOCALE DI INTERESSE SOVRACOMUNALE DELLE CAVE DI BUFFALORA E SAN POLO

COMUNE DI BRESCIA

Sindaco: Emilio Del Bono

Assessorato Urbanistica e pianificazione per lo sviluppo sostenibile

Assessore: Michela Tiboni

Dirigente: Gianpiero Ribolla

Ufficio di Piano: Fabio Gavazzi
Laura Treccani
Emanuela Vizzard

Ufficio Parco delle Cave: Claudio Bresciani
Massimo Fanzani

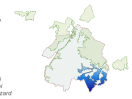

PARCO LOCALE DI INTERESSE SOVRACOMUNALE DELLE CAVE DI BUFFALORA E SANPOLO:
Proposta di riconoscimento ai sensi dell'art. 34 della Legge regionale 86/83 e della D.G.R. n. 8/6148 del 12 dicembre 2007

Tavola 09	***RETE ECOLOGICA COMUNALE - PROGETTO***
Fonte	PGT _ Tav. VDG REC 01.3 Rete ecologica comunale (REC) - Progetto
Presentazione	Febbraio 2018
Atto riconoscimento	deliberazione G.P. n. del
Scala	1: 15.000

NODI DELLA RETE ECOLOGICA
- Nodi primari e secondari (Core Area)
- Zone Buffer dei nodi primari e secondari
- Ambito di salvaguardia ambientale

Boschi prati e radure
- Bosco
- Radura/prato arido
- Prato stabile/prato arborato/pascolo
- Macchia boscata

CONNESSIONI ECOLOGICHE
- Corridoi ecologici metropolitani - Direttrice
- Corridoi ecologici metropolitani - Zone Buffer
- Aree prioritarie per la connessione ecologica o di nodo
- Reticolo idrico principale e minore

Elementi da REP (Delibera C.P. di approvazione n. 31 del 13 giugno 2016)
- Corridoi ecologici primari a bassa/media antropizzazione in ambito planiziale
- Corridoi ecologici primari altamente antropizzati in ambito montano

ELEMENTI PUNTUALI E LINEARI DELLA RETE ECOLOGICA
- Filari e sistemi delle alberature (DUSAF 2012)
- Alberi monumentali
- Zone umide (Censimento Provincia di Brescia)
- Zone umide - Zone Buffer (150 m - art.41 Normativa PTCP)
- Fontanili

VARCHI DELLA RETE ECOLOGICA
- Direttrice di permeabilità del varco
- Limite del varco

CONNESSIONI ECO-FRUITIVE
PRA AREE A NATURALITA' DIFFUSA O IN AREE ANTROPIZZATE
- eco-fruitiva
- ecologica
- fruitiva

ITINERARI DI FRUIZIONE
- Greenway dei Parchi

AREE DI SUPPORTO
- Parchi attrezzati
- Orti urbani
- Verde di mitigazione
- Servizi in progetto
- Aree agricole di cintura

ELEMENTI DI CRITICITA' DELLA RETE ECOLOGICA
- Principali barriere infrastrutturali
- Ambiti per attività estrattive (A.T.E.)
- Sito contaminato di interesse nazionale "Brescia Caffaro"
- Territorio urbanizzato (barriera insediativa)
- Punti di conflitto

SISTEMA URBANO
Linea metrobus
- Interrata (collegamento)
- In trincea (barriera deframmentata)
- Sopraelevata (collegamento)

AZIONI DI RIQUALIFICAZIONE ECOLOGICA
- Rinaturalizzazione
- Riqualificazione spondale
- Salvaguardia e mitigazione ambientale
- Aree rurali periurbane
- Aree agricole pedecollinari
- Attraversamenti
- Ripristini ambientali derivanti da AT

Aree tampone
- Esistenti
- In progetto

Frange da riqualificare
- Esterne
- In sede
- Interne
- Interne ed esterne

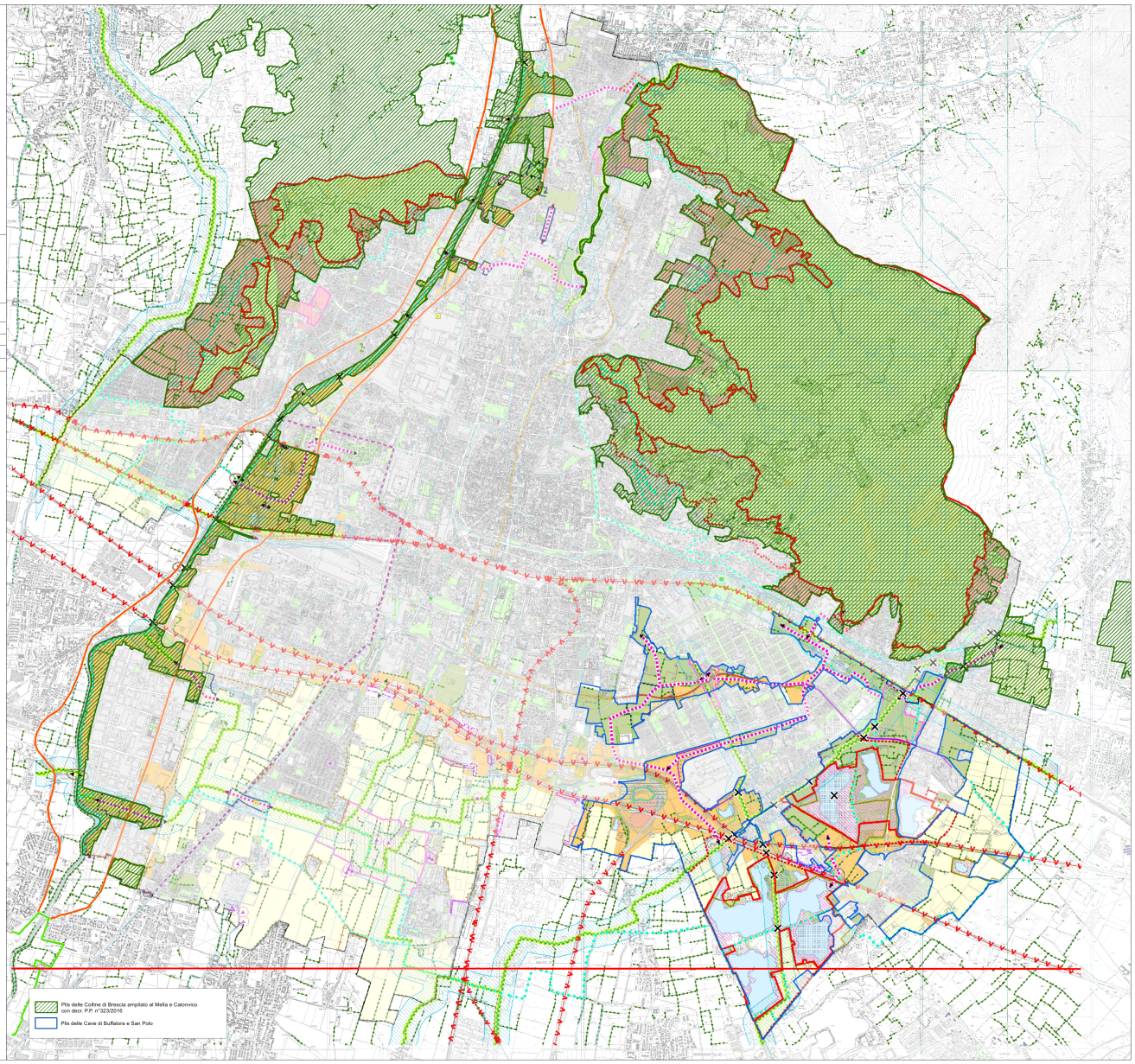

Path: U:\208_UFFICIO DI PIANO\10_PLIS\Pila delle Cave\Tavola\Tav 09 - REC Progetto.mxd