

S.U.A.P.

AMPLIAMENTO DI AZIENDA AGRICOLA CON FORMAZIONE DI DEPOSITO e LOCALI ACCESSORI

OPERE DA ESEGUIRSI
Via Stretta, 187 - Brescia

Committente: **Az. Agricola ROSSINI LUIGI**
Via Stretta n° 187 - Brescia

Timbro e Firma:

TAVOLA		OGGETTO	
04		PLANIMETRIA GENERALE CON CALCOLI STEREOOMETRICI	
Pratica: 295 (0104)	Disegnato: M.R.	Timbro e firma	
Scala: 1: 500 - 1: 100	Aggiornamento: 18/03/2020 - 25/06/2020	Timbro e firma	
Verificato: M.R. - P.L. - S.R.	Aggiornamento: 15/03/2021	Timbro e firma	
Data: 30/12/2019	Aggiornamento: 07/06/2021	Timbro e firma	
Fase: S.U.A.P. - Rev. 04	Aggiornamento: 04/10/2021	Timbro e firma	

SCHEMA ALTEZZA PORTICATO DI DEPOSITO

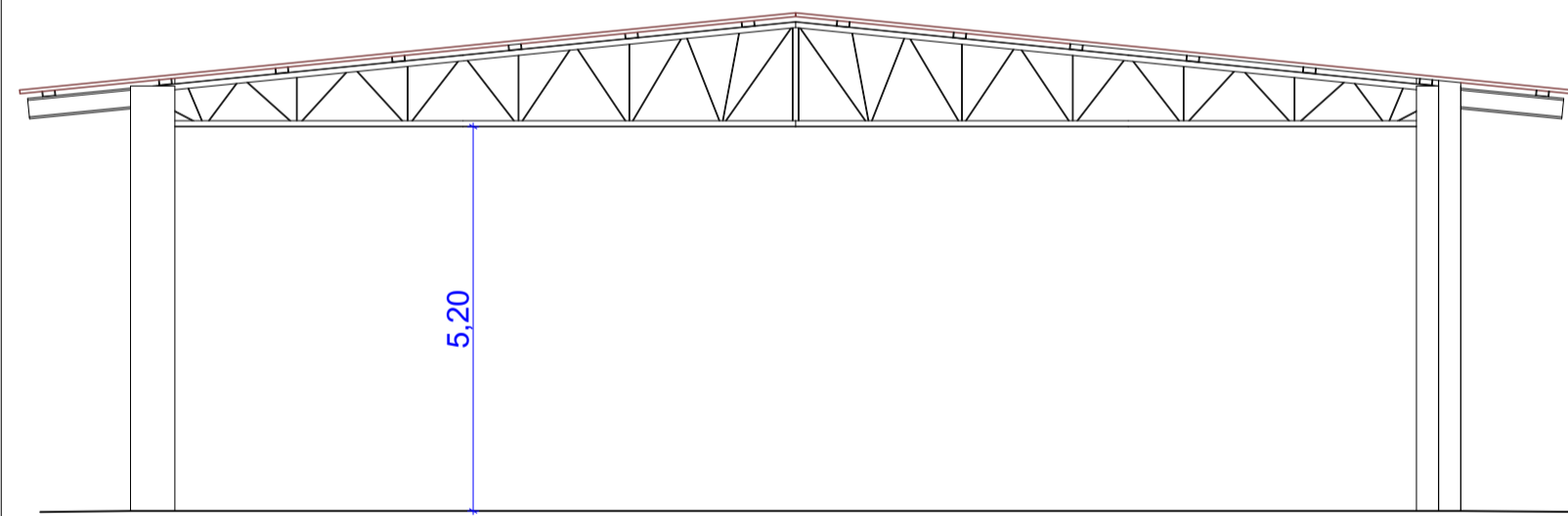

SCHEMA ALTEZZA UFFICIO / VENDITA

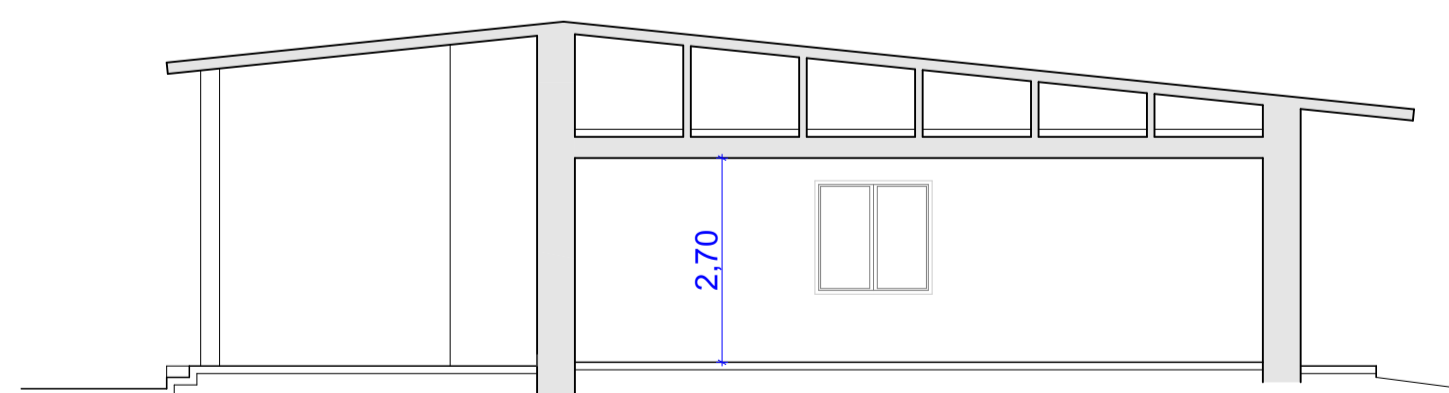

PLANIMETRIA GENERALE
CALCOLI STEREOOMETRICI
1:500

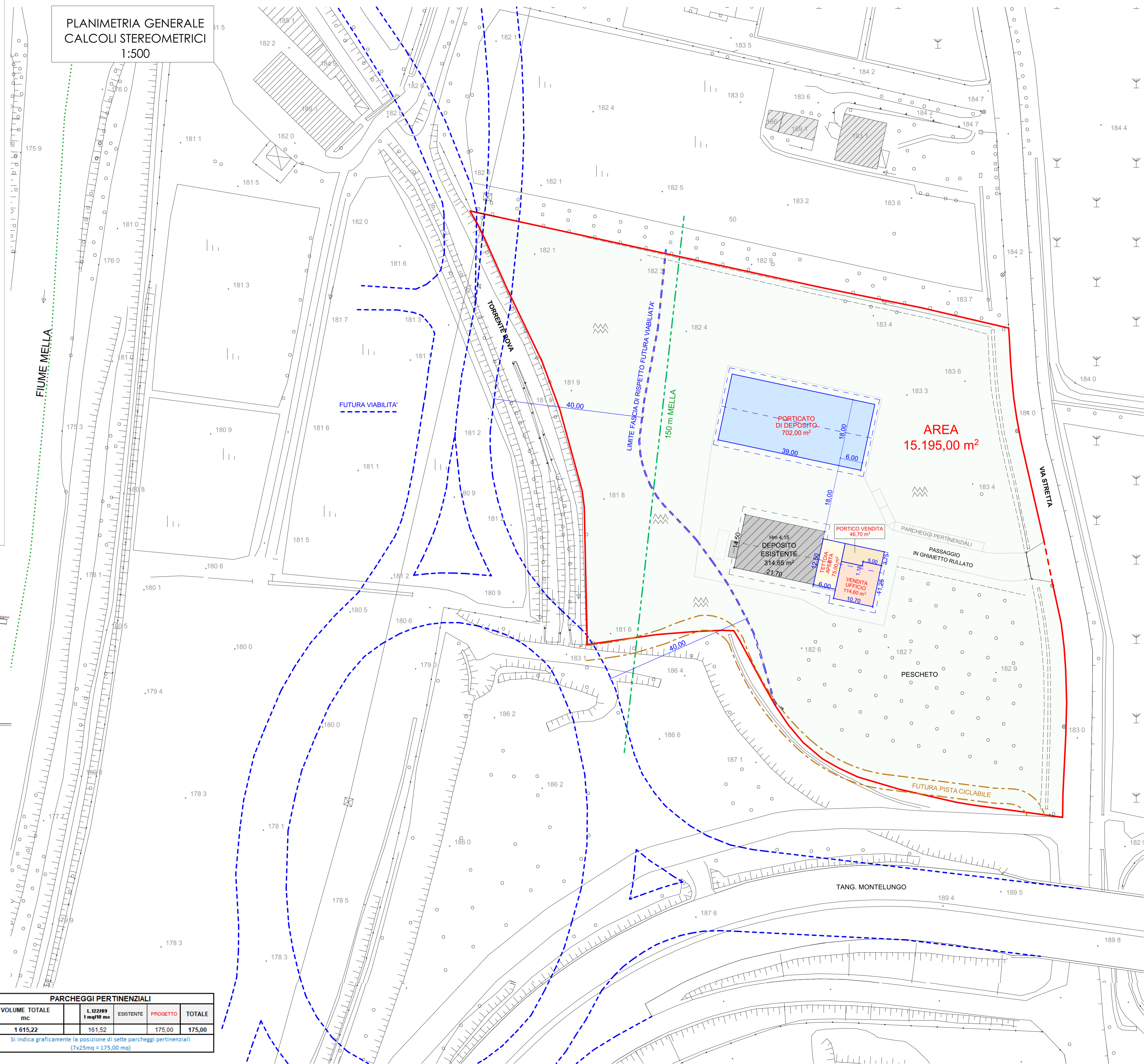

SUPERFICIE LOTTO	Supeficie coperta		S.I.p.		ALTEZZA		VOLUME	
	ESISTENTE	PROGETTO	ESISTENTE	PROGETTO	ESISTENTE	PROGETTO	ESISTENTE	PROGETTO
DEPOSITO ESISTENTE	314,65		314,65		4,15		1 305,80	
PORTICATO DI DEPOSITO		702,00						
TETTOIA APERTA		75,00						
PORTICO VENDITA		46,70						
VENDITA / UFFICIO		114,60		114,60		2,70		309,42
PARZIALE	314,65	938,30	314,65	114,60			1 305,80	309,42
TOTALE	1 252,95		429,25					1 615,22

PARCHEGGI PERTINENZIALI				
VOLUME TOTALE mc	L. 122/89 1 mq/19 mc	ESISTENTE	PROGETTO	TOTALE
1 615,22	161,52		175,00	175,00

Si indica graficamente la posizione di sette parcheggi pertinenziali (7x25mq = 175,00 mq)