

ABITAZIONE IMPRENDITORE AGR.			
P. INTERRATO			
N. DESTINAZIONE	S.U.	S.A.R.	R.A.I.
1 CANTINA/POSTICO	----	28,45	----
P. TERRA			
N. DESTINAZIONE	S.U.	S.A.R.	R.A.I.
2 ATRIO-SCALA	6,63	----	----
3 SOCCORRO	8,06	----	19,2
4 CUCINA	13,97	----	12,8
5 ANTI-Bagno	3,61	----	----
6 BAGNO	6,65	----	12,4
7 PORTICO	----	19,40	----
TOTALE SUPERIO	68,92	----	19,40

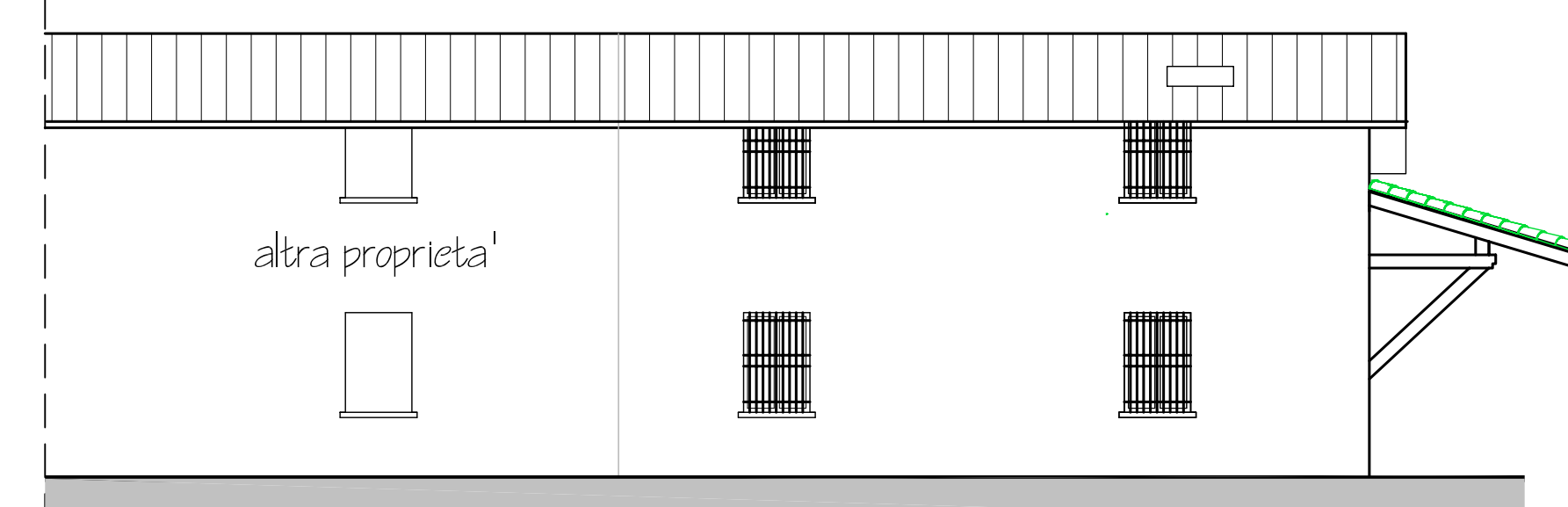

PROSPETTO SUD
Rapp. 1:100

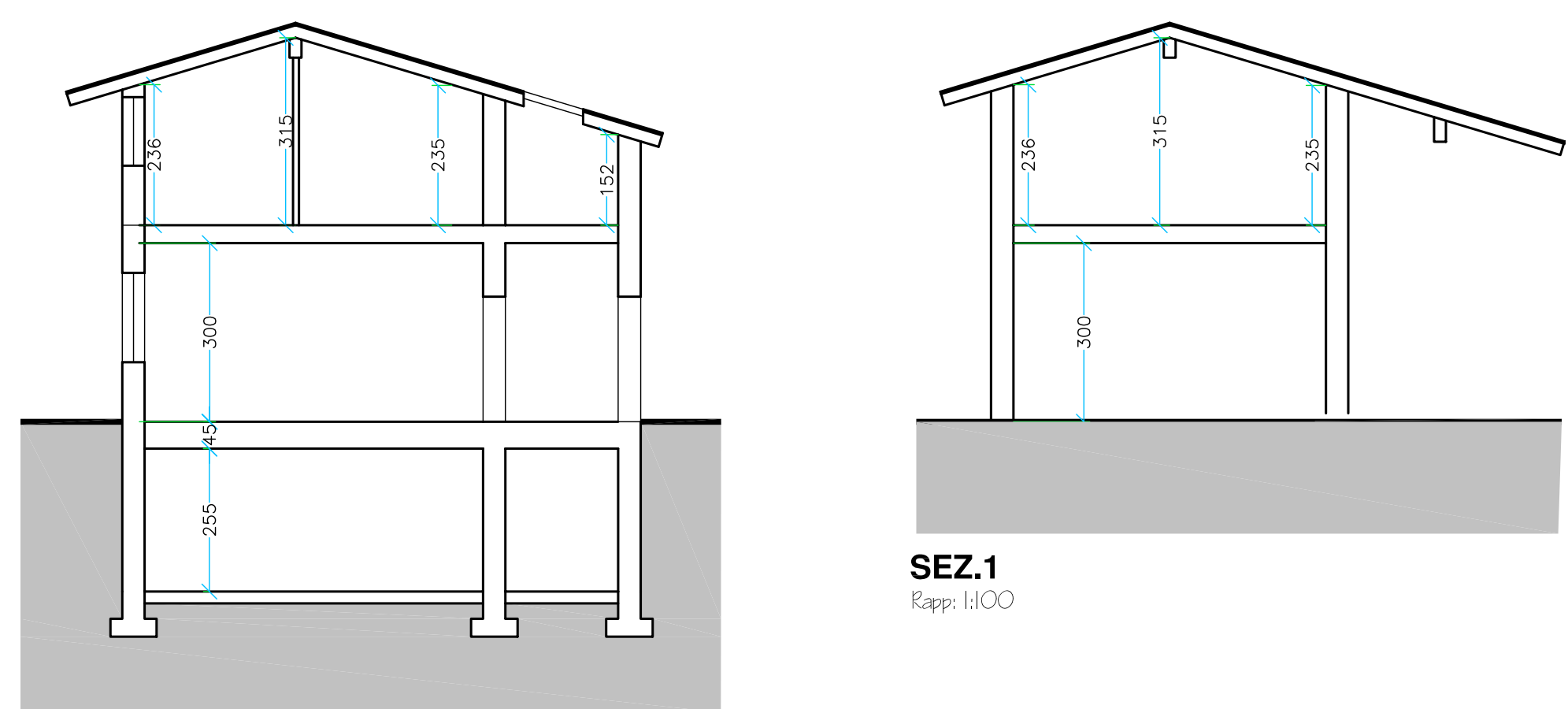
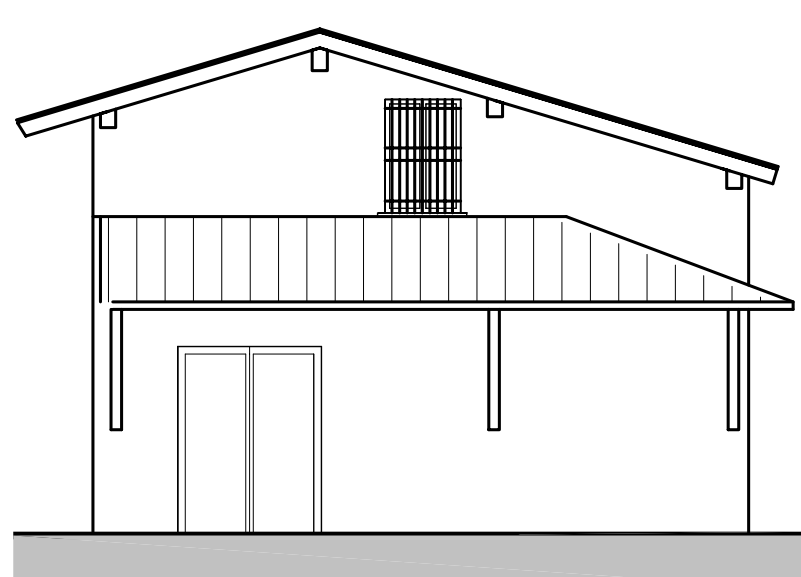

PROSPETTO EST
Rapp. 1:100

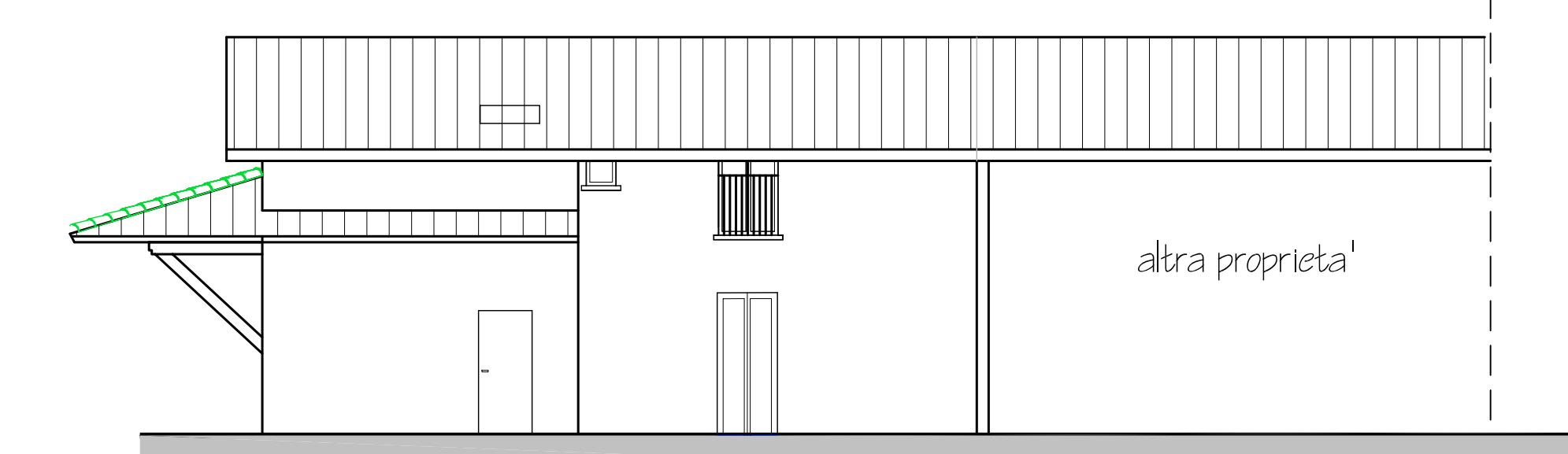

PROSPETTO NORD
Rapp. 1:100

pianta PIANO INTERRATO
Rapp. 1:100

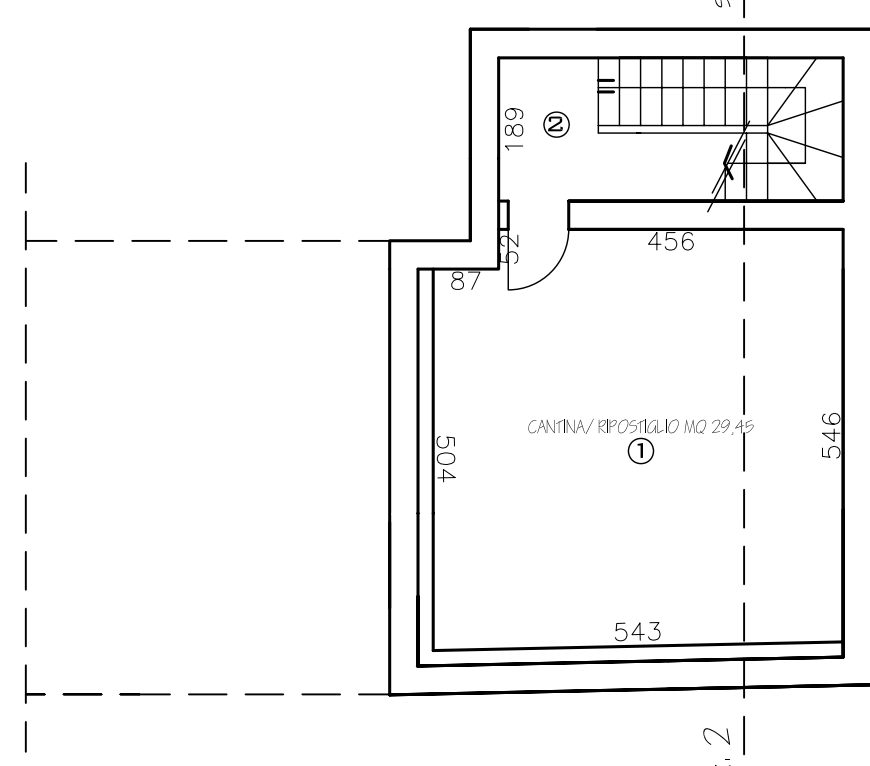

pianta PIANO TERRA
Rapp. 1:100

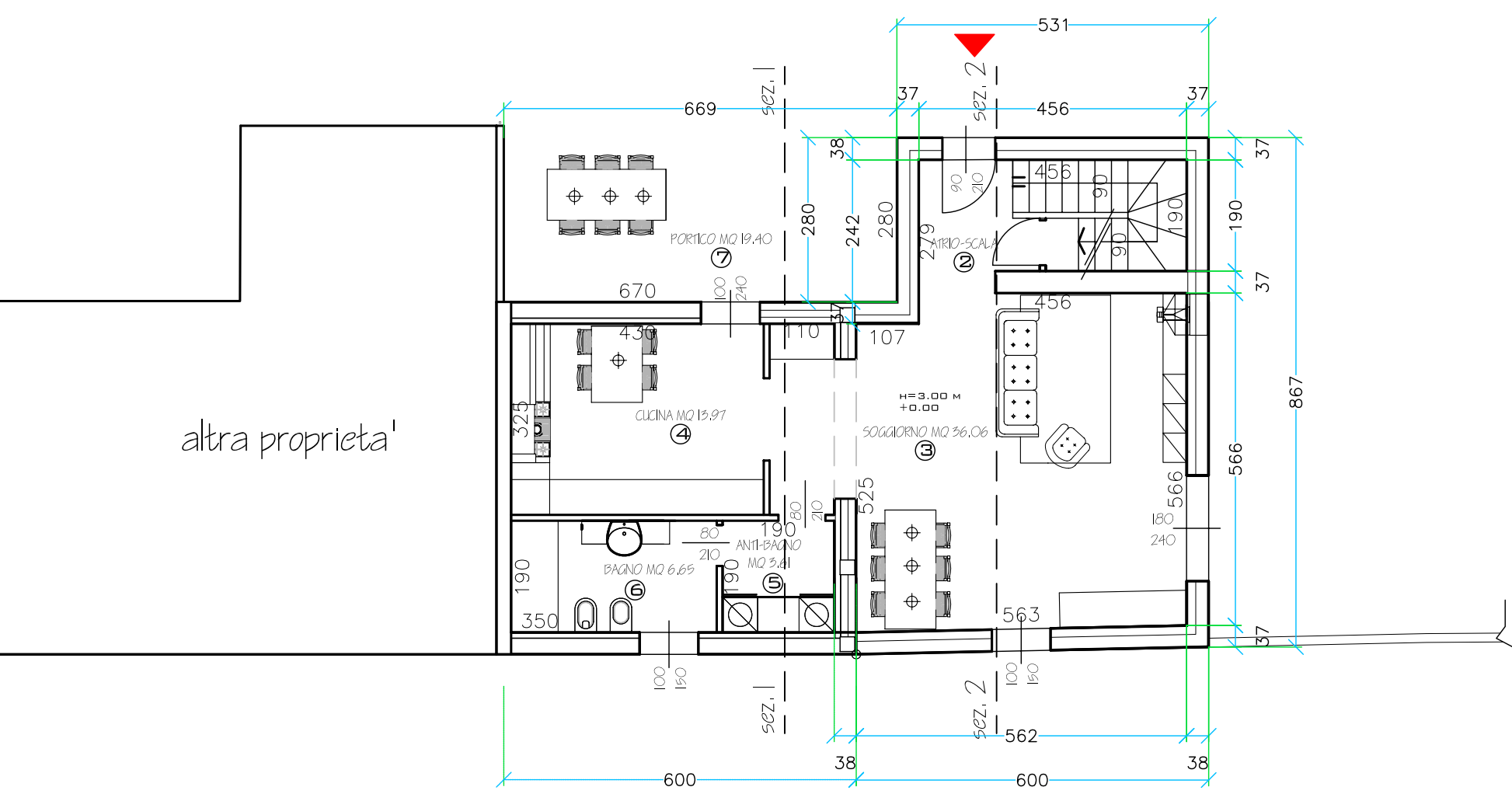

pianta PIANO PRIMO
Rapp. 1:100

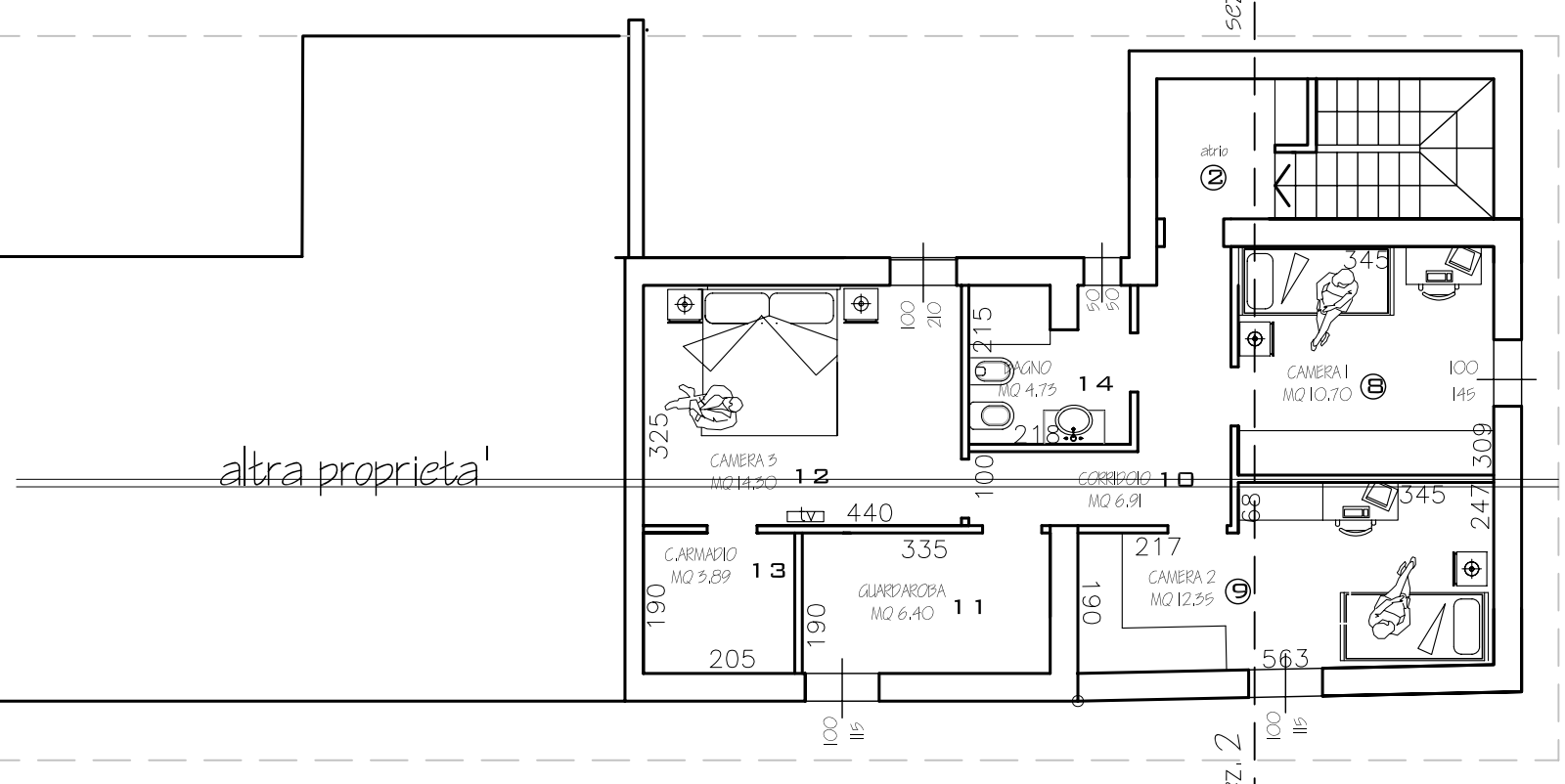

pianta COPERTURA
Rapp. 1:100

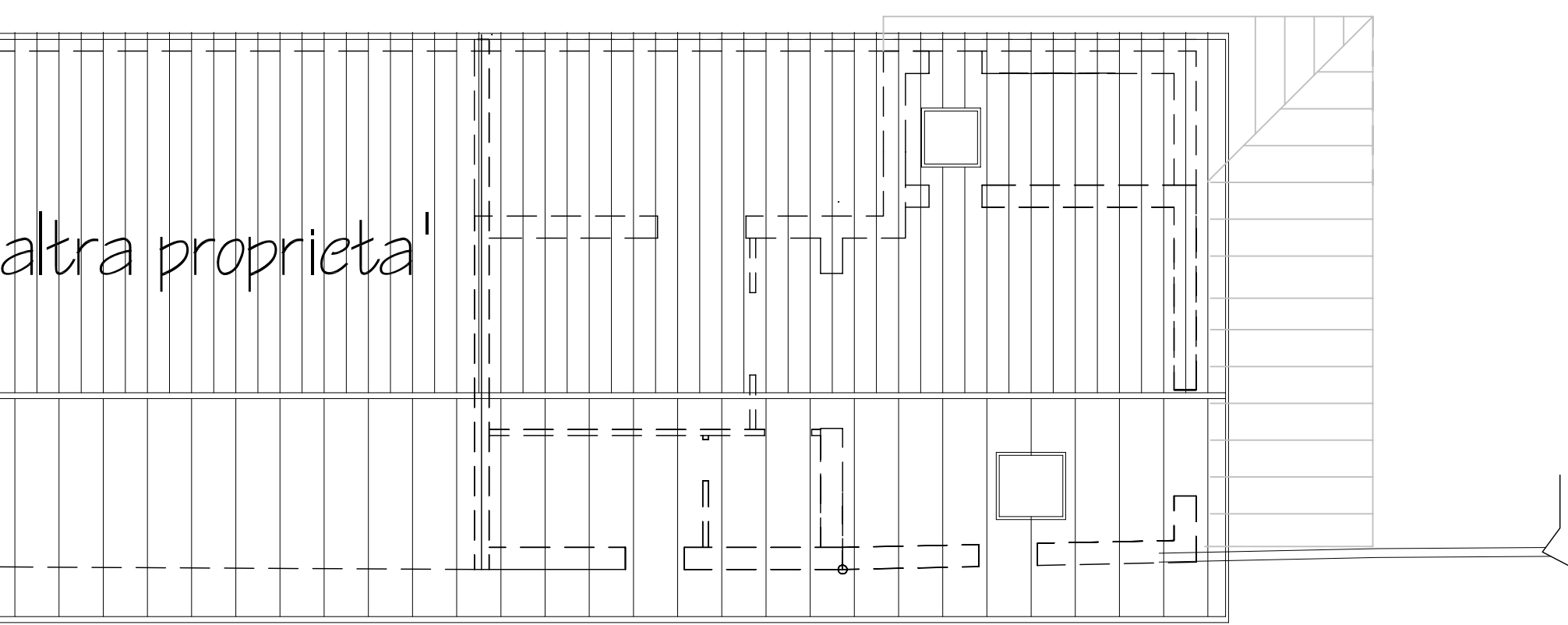

ZONA PRODUZIONE AGRIC.-P. TERRA				
N. DESTINAZIONE	S.U.	S.A.P.	SA.RANTE	R.A.I.
1 PRODUZIONE	231,70	----	1/5,28	1/2,76
2 UFFICIO	12,07	----	1/5,96	1/5,96
3 VERANDA	42,78	----	1/13,77+10,02	1/2,96
4 ZONAREGGIO	2,94	----	----	----
5 CUCINA	17,20	----	1/7,64	1/7,64
6 ANTI-Bagno-Spogliato	3,15	----	1/4,62	----
7 WC	1,32	----	1/4,62	----
8 TOCCO	2,17	----	1/4,62	----
9 PORTICO 1	----	34,60	----	----
TOTALE SUPERIO	312,83	34,60	----	----

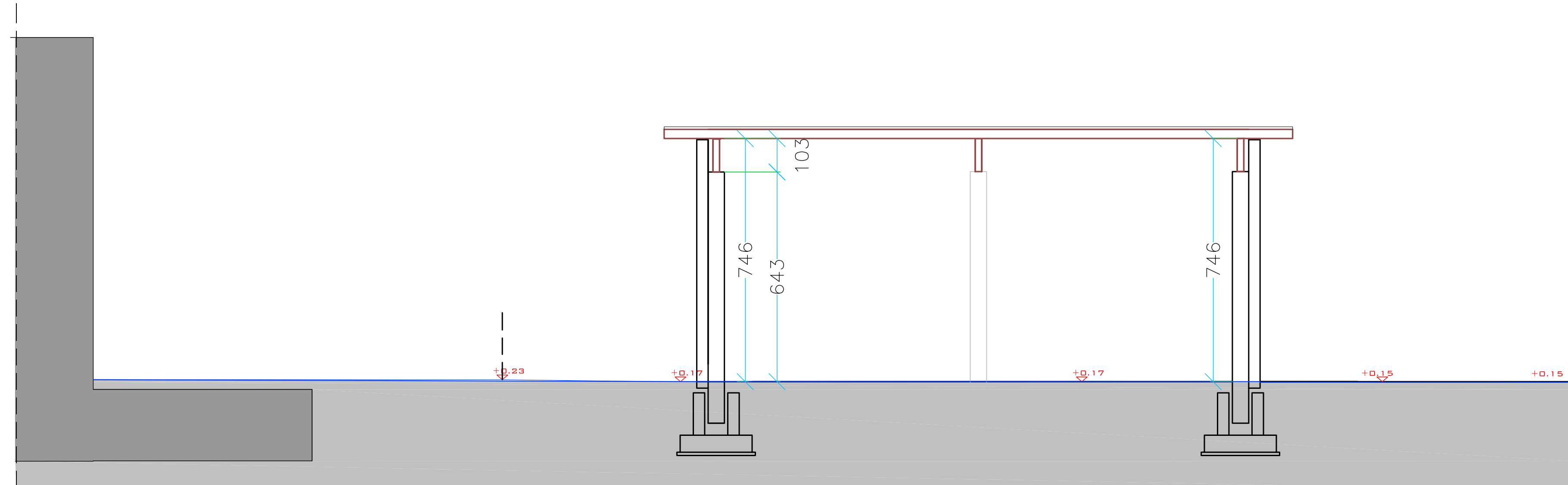
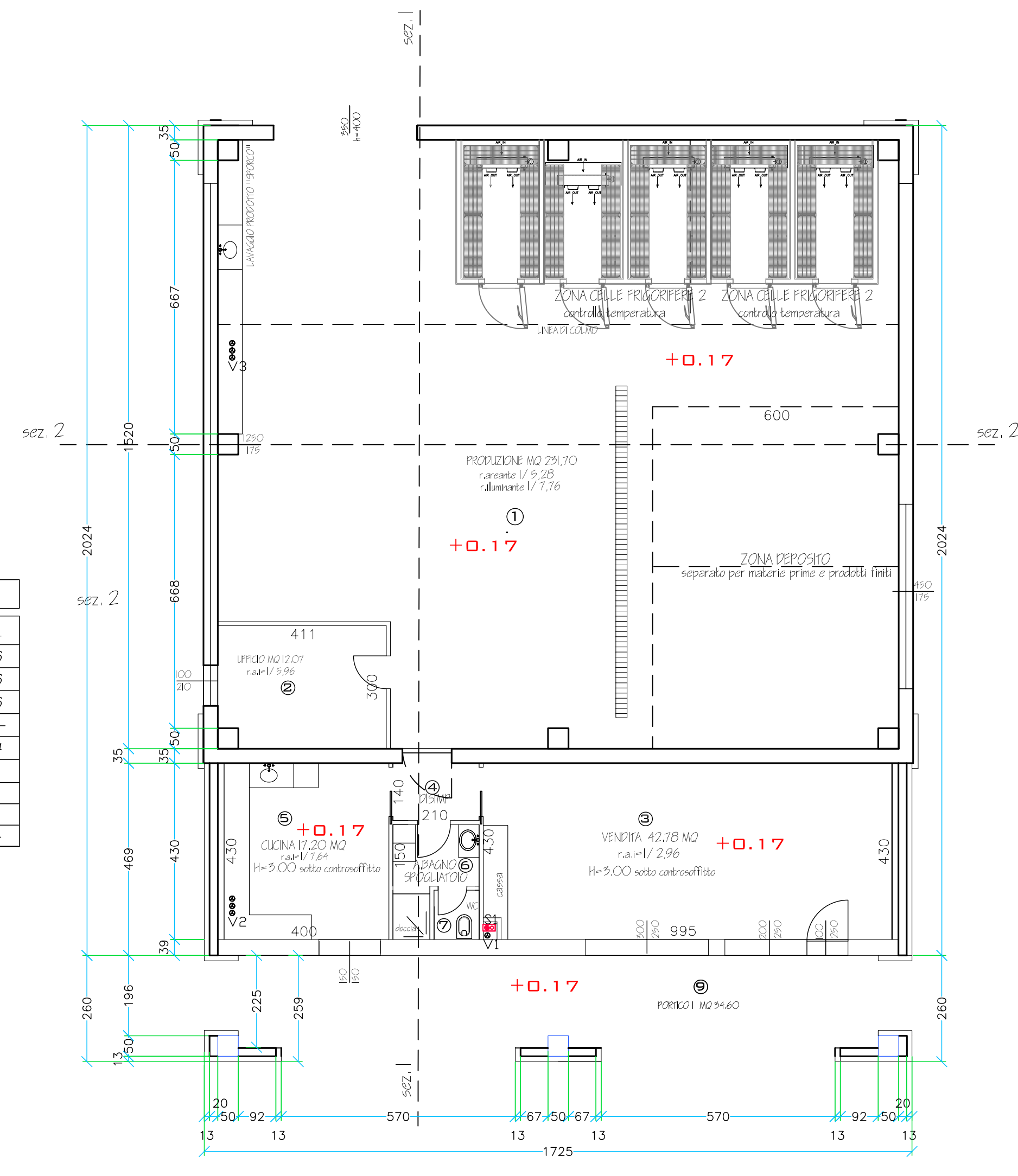

SEZ. 2
Rapp. 1:100

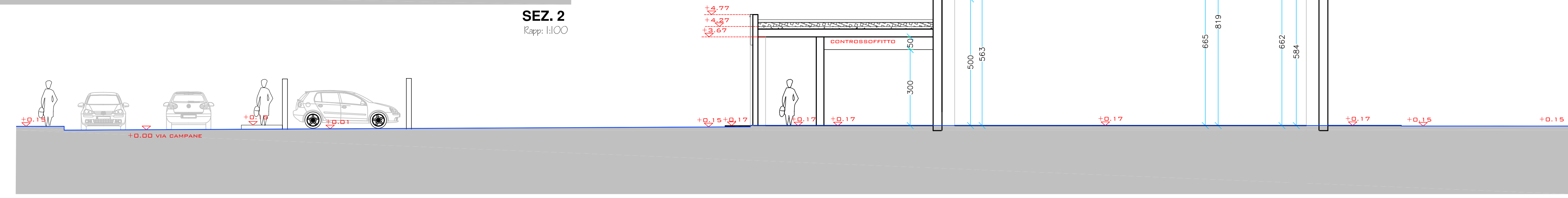

SEZ. 1
Rapp. 1:100

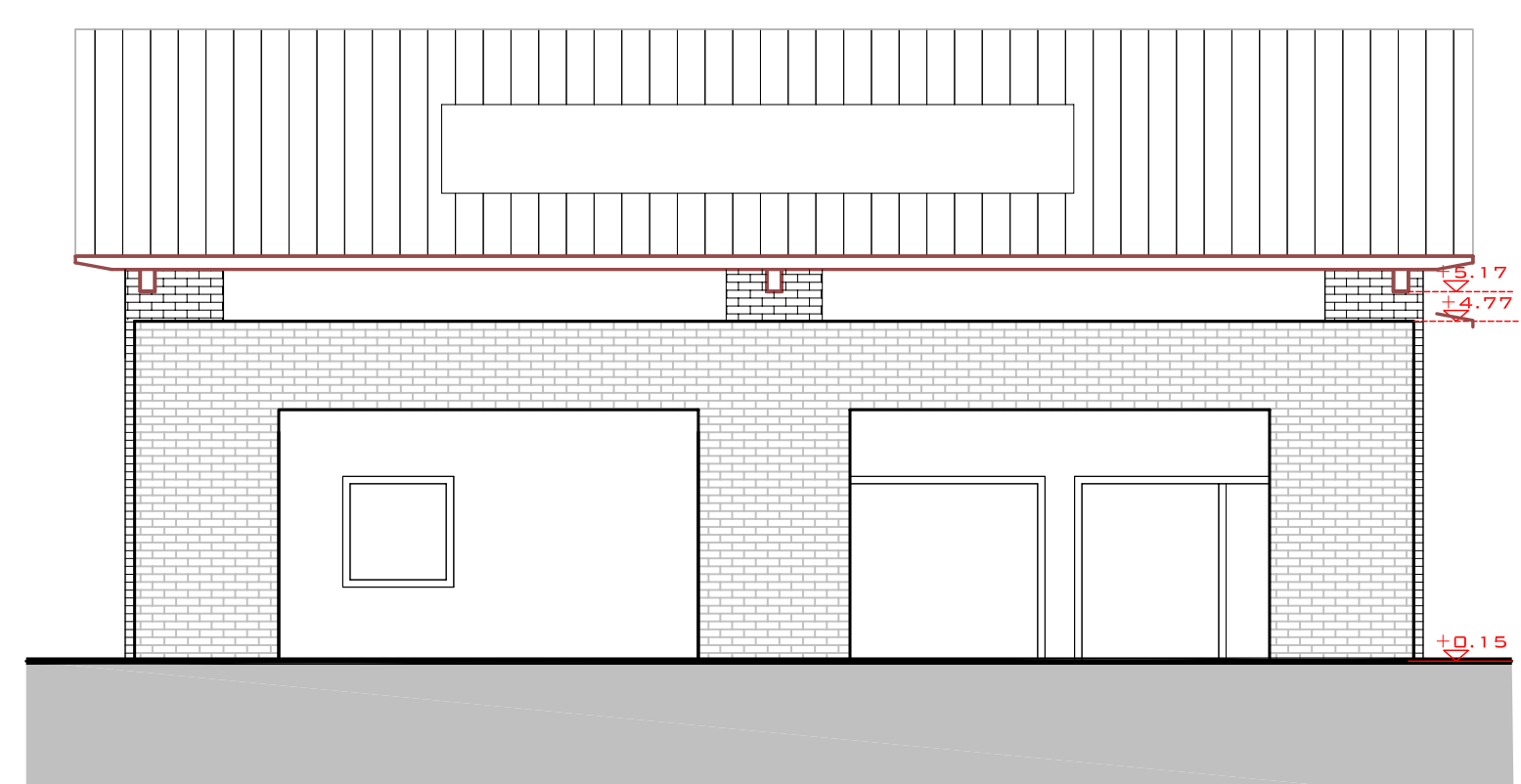

PROSPETTO SUD
Rapp. 1:100

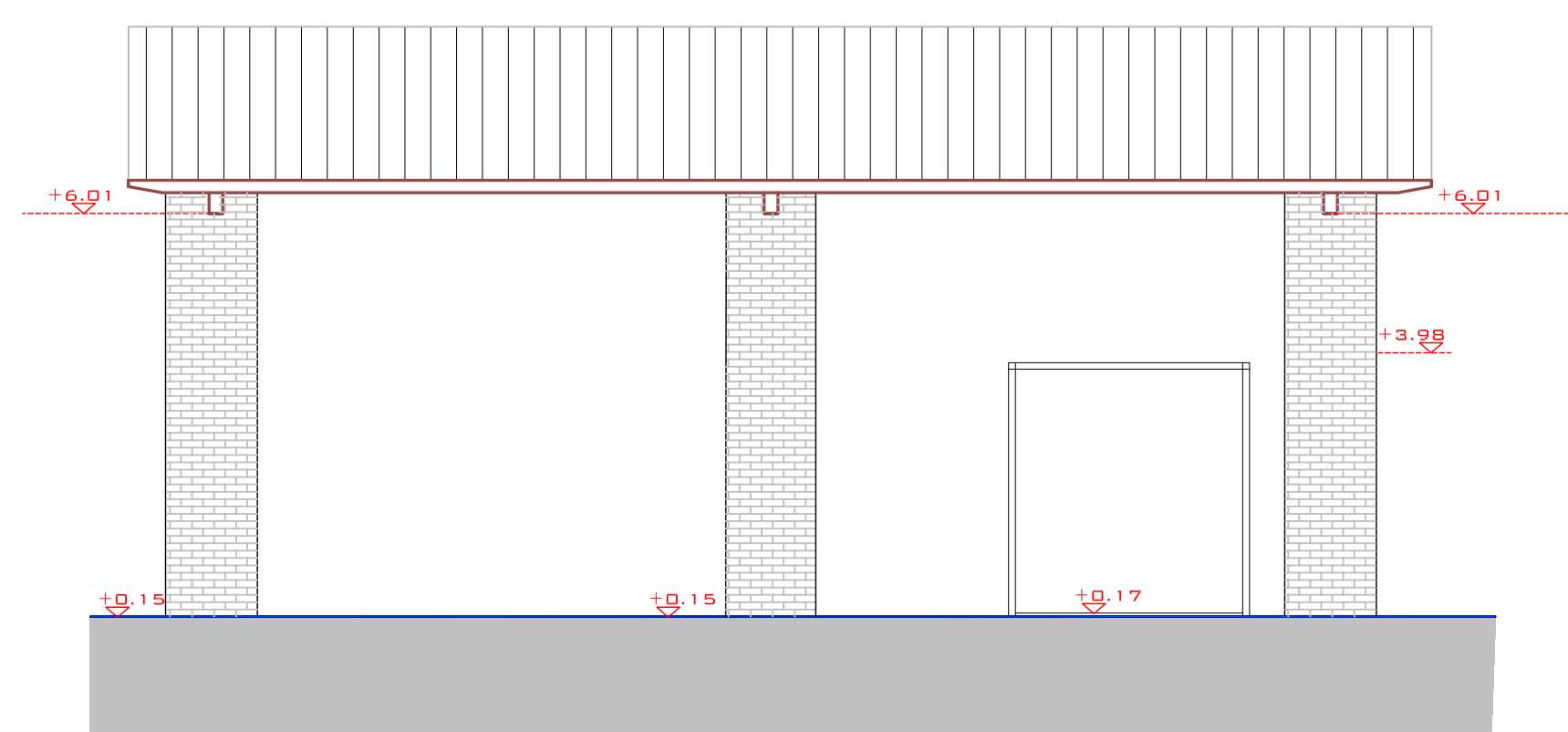

PROSPETTO NORD
Rapp. 1:100

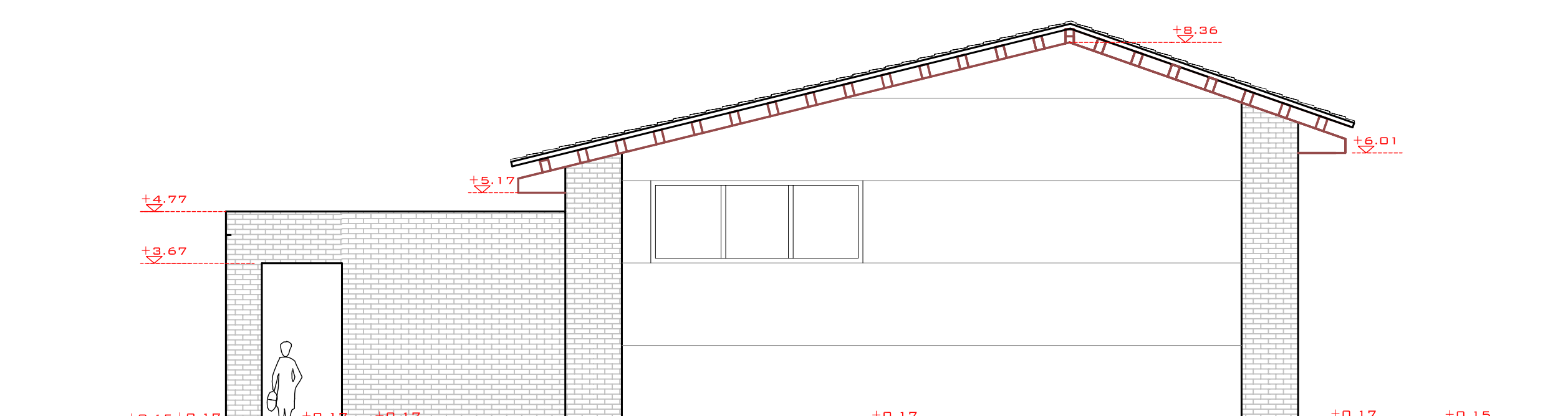

PROSPETTO EST
Rapp. 1:100

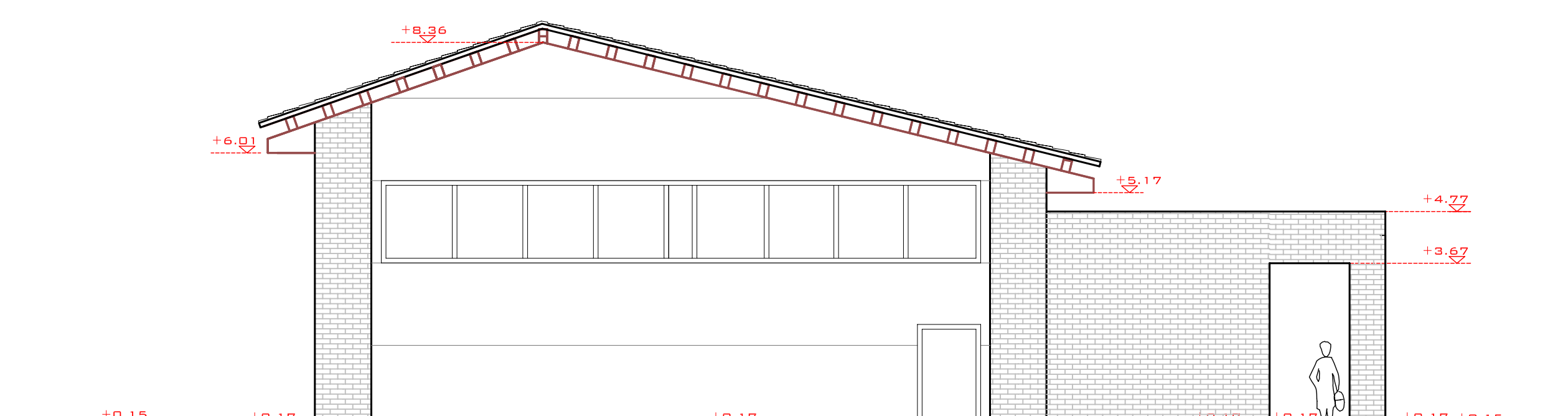

PROSPETTO OVEST
Rapp. 1:100

COMUNE DI BRESCIA
PROVINCIA DI BRESCIA

S.U.A.P.

Relativo alla realizzazione di nuovo capannone ad uso agricolo e ampliamento con cambio destinazione d'uso dei locali identificati al fg.19 mapp.70 sub.502 siti in Brescia (Bs), Via Campane

Comitente:
AZIENDA AGRICOLA LE CAMPANE
di Rocco Alessandro e Stefano S.S.
via Campane 10 a Brescia
Cf e P.IVA: 03145850172

Progettisti:
Studio di Ingegneria e Architettura
"Romeis & Associati"
Via Tito Spier n.65
25109 Villa Carina (BS)
Telefono/Fax: 030/8981151

SILVIA PEDERGHAGA
ARCHITETTO
Via Tito Spier n.65 - 25109 Villa Carina (BS)

Oggetto tavola:
- PIANTE, PROSPETTI E SEZIONI DI PROGETTO
- TABELLE SUPERFICI

Scala: Tavola N.

Data: **3.3**
10/07/2017

Aggiornamenti:
27/11/2017 REVISIONE 1
20/01/2018 REVISIONE 2
05/01/2018 REVISIONE 3