



CAMPO MARTE: RECUPERO E RIUSO
EDIFICIO STORICO E AREE DI PERTINENZA
Inizio lavori

Campo Marte ora Campo Sportivo Militare Fausto "Sam" Quilleri Un cuore verde da valorizzare per un quartiere densamente popolato

Fausto Samuele "Sam" Quilleri

Inquadramento territoriale



Il trasferimento dell'edificio storico dal Demanio militare alla proprietà comunale (2016)

L'immobile di Campo Marte è stato, negli anni, oggetto di diversi atti e passaggi di proprietà, dal Ministero della Difesa all'Agenzia del Demanio, fino alla definitiva presa in consegna da parte dell'Amministrazione Comunale, nel mese di aprile del 2016.



Il Progetto esecutivo (2018) di Rossana Bettinelli

Immagini dello stato di fatto



VISTE DELL'EDIFICIO DA VIA CAMPO MARTE: PROSPETTO EST - PROSPETTO NORD

Il Progetto esecutivo (2018) di Rossana Bettinelli

Immagini dello stato di fatto



VISTE DEGLI ACCESSI E DELLA RECINZIONE

Un Cuore per Marte _ da maggio a giugno 2016

Il percorso partecipato di Urban Center Brescia

Maggio-Giugno 2016-percorso di progettazione partecipata per il recupero ed il riuso dell'edificio storico di Campo Marte "Un Cuore per Marte"

1. obiettivo del progetto partecipativo: l'individuazione di una o più possibili destinazioni funzionali per l'edificio storico restituito alla collettività.
2. il tema centrale del percorso è stato l'edificio, che si è ipotizzato poter diventare "un cuore" per il parco, o comunque, un punto di riferimento per i suoi fruitori.
3. nel corso dei lavori è stata stimolata una riflessione più ampia, anche su Campo Marte nel suo insieme.



UN CUORE PER MARTE
Progettazione partecipata

Il Progetto di fattibilità (2017) arch. Rossana Bettinelli

Planimetria generale



Il Progetto esecutivo (2018)

Planimetria generale

arch. Rossana Bettinelli



LEGENDA

	RECINZIONE NUOVA DI COMPLETAMENTO		TAPPETO ERBOSO CON DICHONDRA REPENS
	RECINZIONE ESISTENTE DA RICOLLOCARE		AREA PAVIMENTATA IN PIETRA
	SIEPI DI PROGETTO: CARPINUS BETULUS (N.54)		PAVIMENTAZIONE IN LEVOSTAB 99
	ARBUSTI DI PROGETTO: POTENTILLA FRUTICOSA		ILLUMINAZIONE LED A PAVIMENTO
	ALBERI ESISTENTI		ILLUMINAZIONE LED SU GRADINO
	RAMPE IN CEMENTO CON FINITURA ANTISCIVO		ILLUMINAZIONE LAMPIONE Ø 50 cm

Il Progetto esecutivo (2018)

Pianta piano terra



TOTALE DELLE SUPERFICI Piano terra = mq. 176,72

Il Progetto esecutivo (2018)

Pianta piano primo

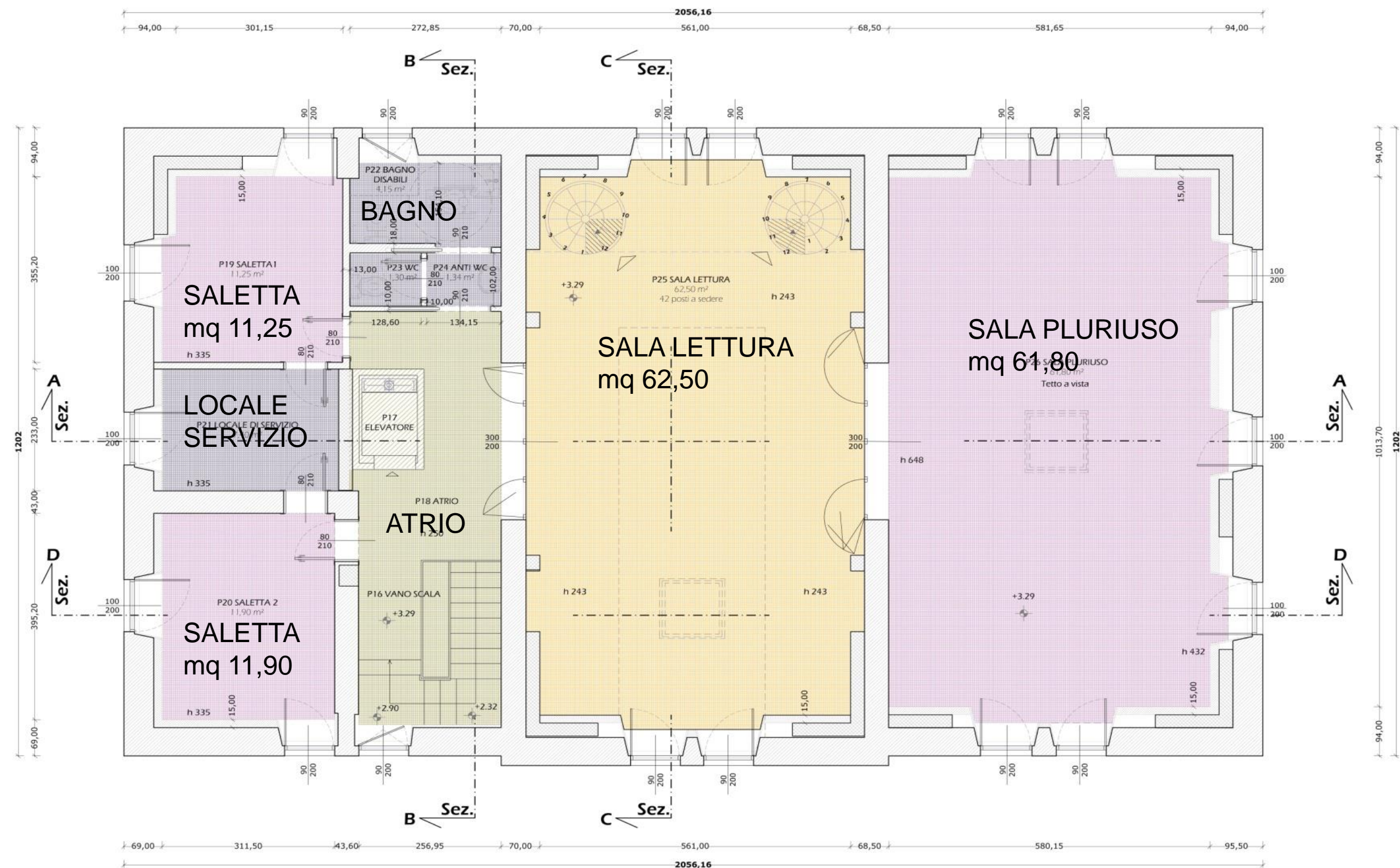

TOTALE DELLE SUPERFICI Piano primo = mq. 185,29

Il Progetto esecutivo (2018) di Rossana Bettinelli

Pianta piano secondo

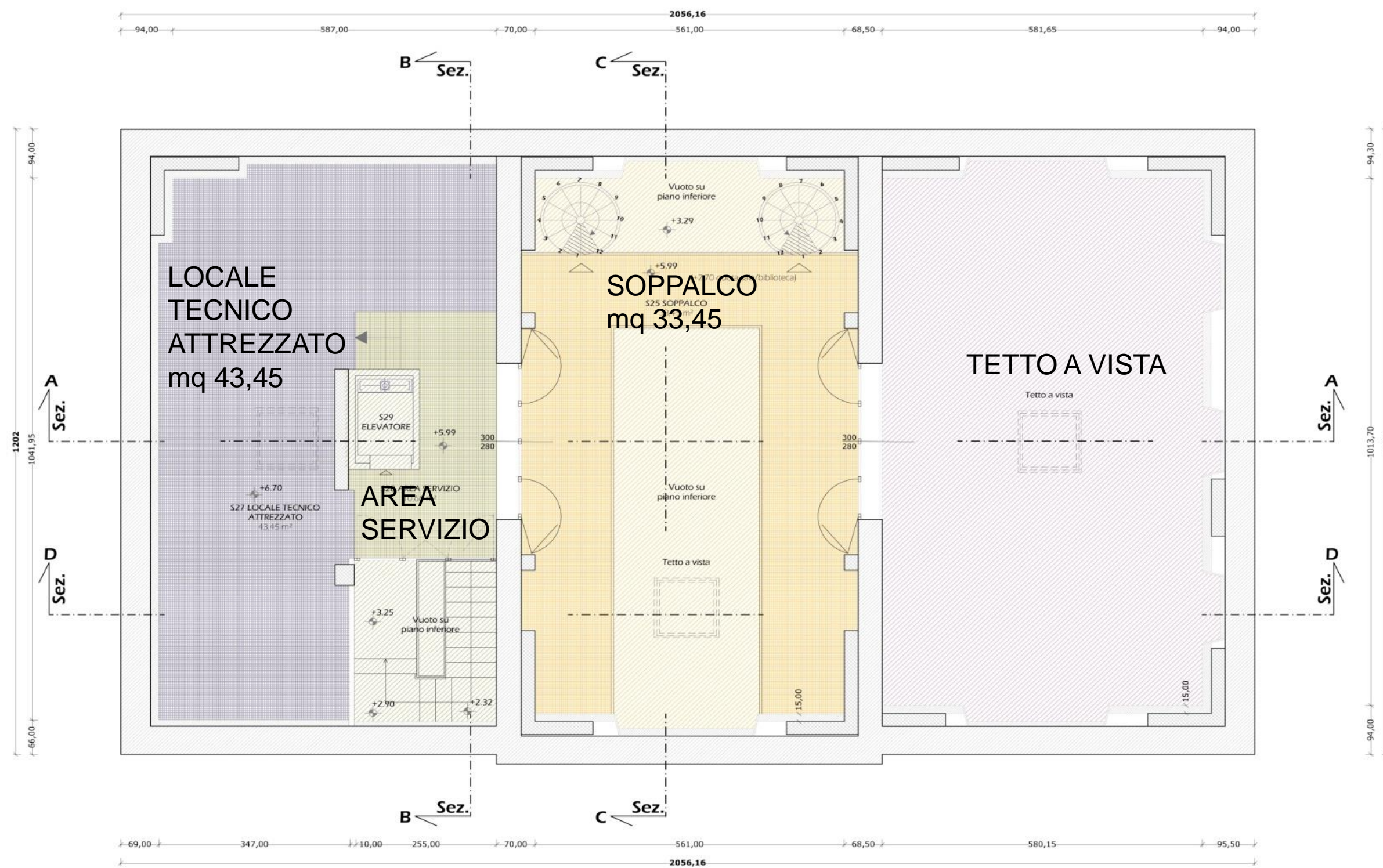

TOTALE DELLE SUPERFICI Piano secondo = mq. 90,63



Il Progetto esecutivo (2018)

Prospetti est e nord



Prospetto Est

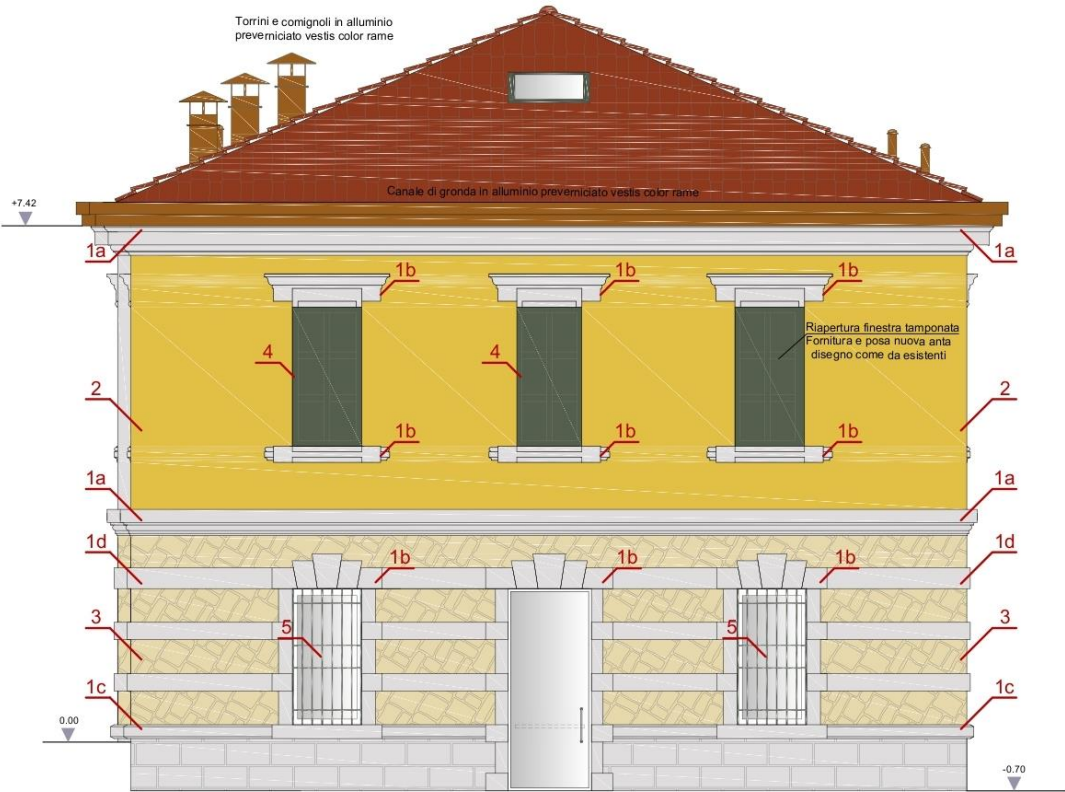

Prospetto Nord



Il Progetto esecutivo (2018)

Sezione A

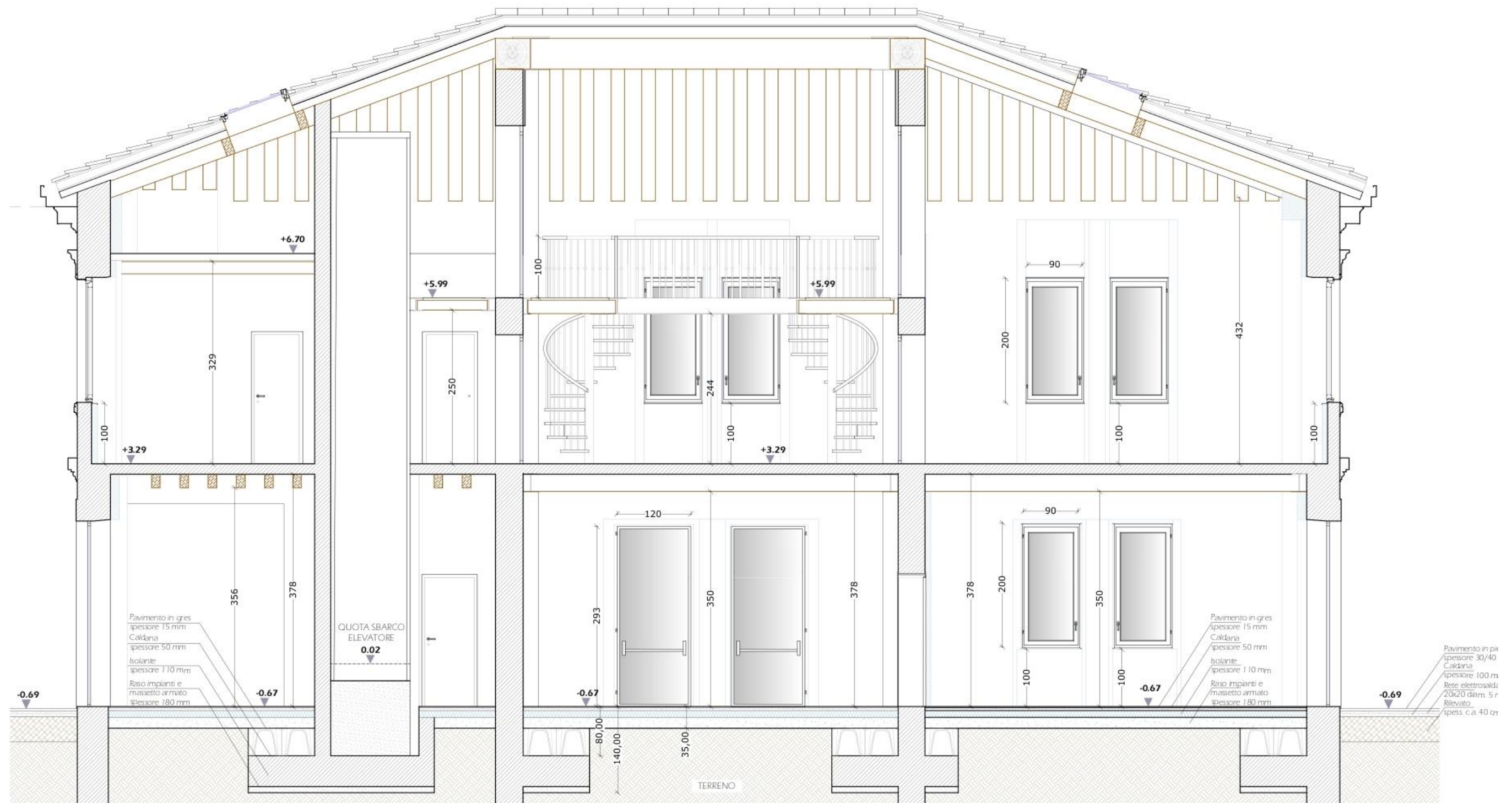

Sezione A



Campo Marte - Sam Quillieri - dai progetti ai cantieri



COMUNE DI BRESCIA

Il Progetto esecutivo (2018)

Sezione B

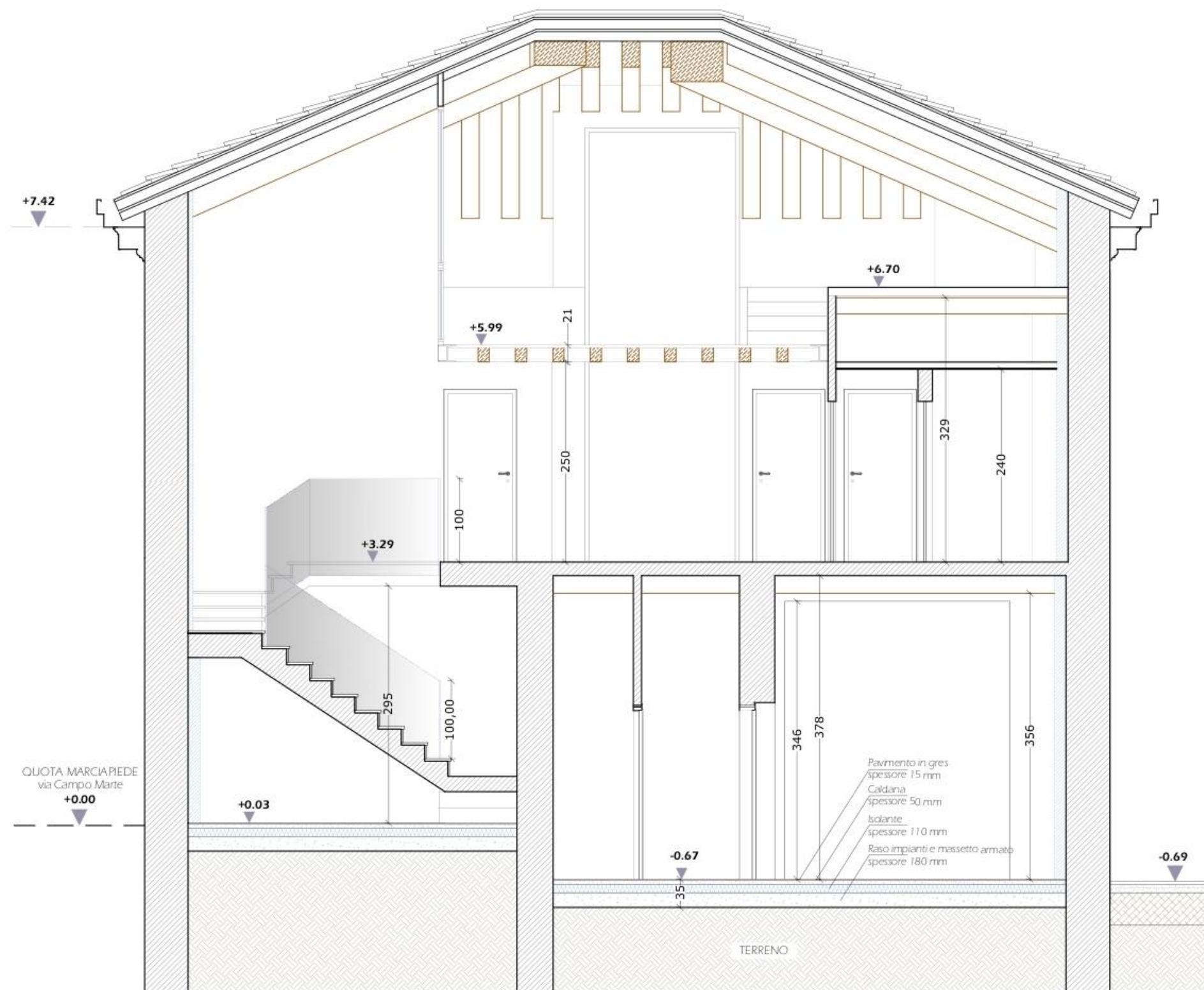

Sezione B



Il Progetto esecutivo (2018)

Sezione C

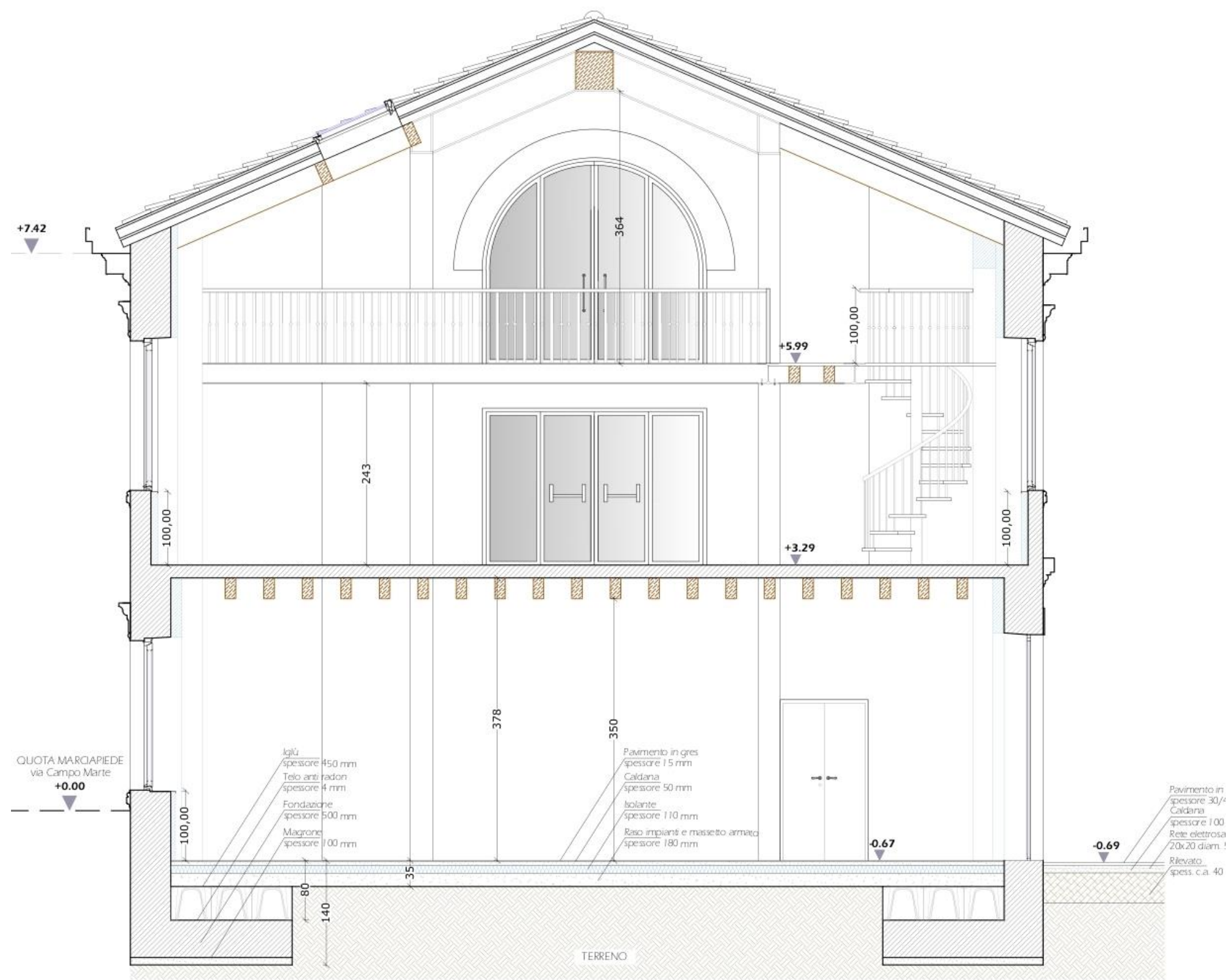

Sezione C



Il Progetto esecutivo (2018) di Rossana Bettinelli

Sezione D

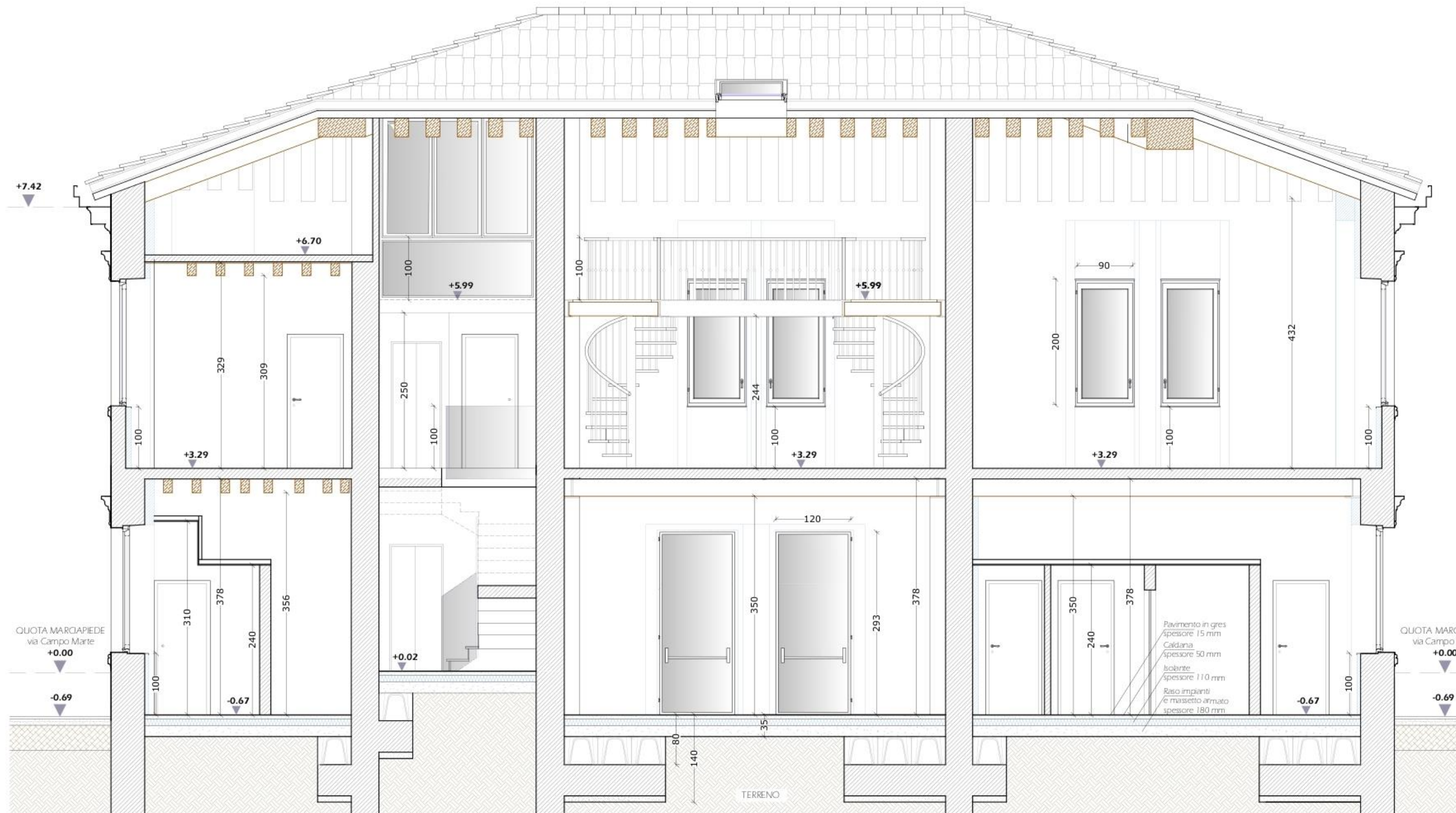

Sezione D



Riqualificazioni aree sportive parco 'Sam Quilleri' (2018) Progetto esecutivo di Fausto Baresi e Artemio Apollonio nuovo accesso e completamento recinzione su via Campo Marte

