VARIANTE GENERALE

P.G.T.

PIANO DI GOVERNO DEL TERRITORIO

COMUNE DI BRESCIA - *Assessorato all' Urbanistica e Pianificazione per lo Sviluppo sostenibile - Area Pianificazione urbana e Mobilità - Settore Urbanistica*

SINDACO	Dott. Emilio Del Bono
ASSESSORE	Prof. Ing. Michela Tiboni
DIRIGENTE	Arch. Gianpiero Riboldi
UFFICIO DI PIANO	Ing. Claudio Brescianini Arch. Marco Agostini Arch. Fabio Gavazzi Pian. Simona Rossi Arch. Laura Treccani Geom. Emanuela Vizzardi
CONSULENTI	Arch. Alessandro Benevolo Arch. Stefano Bandini Arch. Claudio Bulzaa Ing. Ilaria Fumagalli Arch. Mario Manzoni Pian. Alessandra Martinelli
ADOZIONE	Delibera n.128/106785 P.G. del 28.07.2015
APPROVAZIONE	Delibera n.17/44571 P.G. del 09.02.2016

DP - PR - PS

Elaborato modificato a seguito dell'approvazione di varianti e rettifiche di cui alle delibere:
O.C.C. n. 60 del 26/10/2023
O.C.C. n. 34 del 24/05/2024
O.C.C. n. 46 del 27/06/2025
O.C.C. n. 64 del 29/09/2025

V-REC 01.1

R.E.R. – R.E.P.
QUADRO CONOSCITIVO E RICOGNITIVO

Estensori	
Scala	1:25.00
Data	LUGLIO

RETE ECOLOGICA REGIONALE (RER)
DGR 30 dicembre 2009 - n. VIII/10962

Elementi primari della RER
- Corridoi regionali primari a bassa o moderata antropizzazione
- Corridoi regionali primari ad alta antropizzazione
- Elementi di primo livello della RER
- varco da deframmentare
- varco da tenere
- varco da tenere e deframmentare

Altri elementi
- Elementi di secondo livello della RER
- Corso d'acqua naturale principale

RETE ECOLOGICA PROVINCIALE (REP)
- Corridoi ecologici secondari
- Corridoi locali

Varchi RER
- deframmentare
- entrambi
- varco da tenere
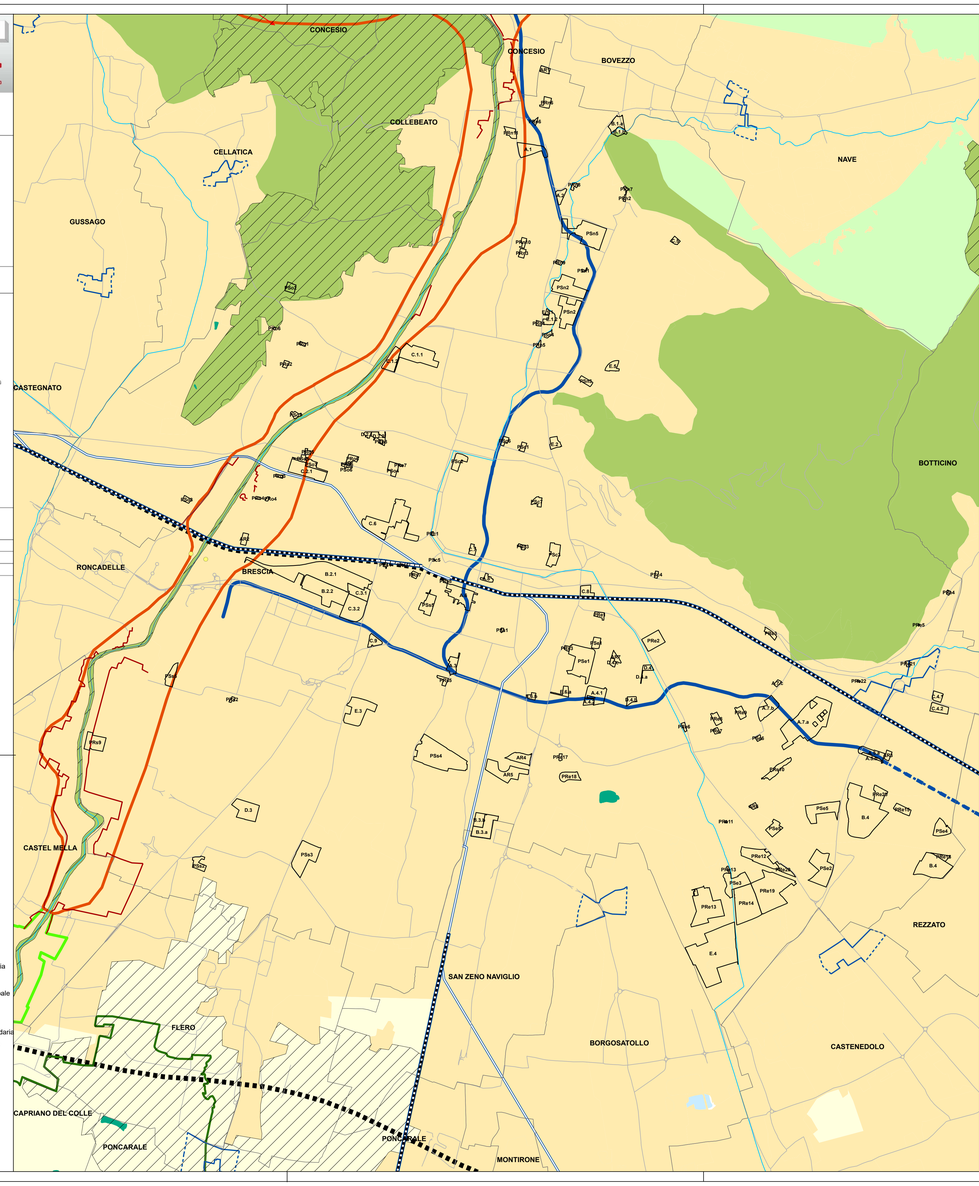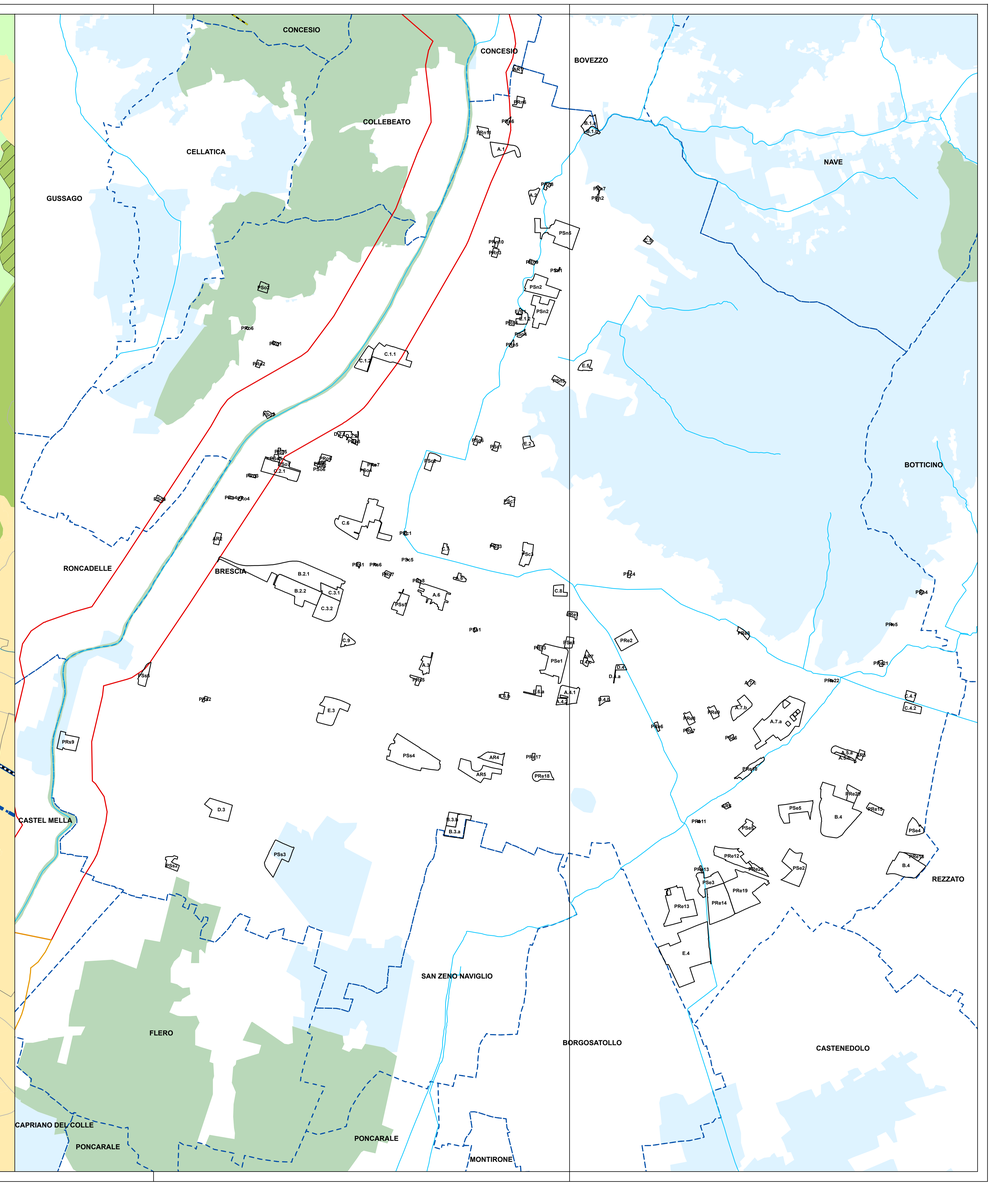
Verchi REP
- Delimitazione varco
- Direttrice di permeabilità del varco
- Fronti problematici all'interno dei corridoi ecologici
- Principali punti di conflitto della rete con le infrastrutture prioritarie
- Aree problematiche all'interno dei corridoi ecologici
- Direttrici di collegamento esterno
- Principali ecosistemi lacustri
- Zone umide
- Aree ad elevato valore naturalistico
- Ambiti di consolidamento ecologico delle colline moreniche del Garda
- Aree naturali di completamento
- Ambiti urbani e periurbani preferenziali per la ricostruzione ecologica diffusa
- Ambiti dei fontanili
- Aree per la ricostruzione polivalente dell'agroecosistema
- Rete Natura 2000
- Elementi di primo livello della RER
- Parchi regionali nazionali
- Reticolo idrico principale
- Viabilità locale
- Viabilità primaria
- Viabilità da potenziare a primaria
- Viabilità principale
- Viabilità da potenziare a principale
- Viabilità principale di progetto
- Viabilità secondaria
- Viabilità da potenziare a secondaria
- Viabilità secondaria di progetto
- Metropolitana
- Metropolitana di progetto
- Linee ferroviarie metropolitane
- Linee ferroviarie di progetto
- Ferrovia storica
- AV/AC
- Confini comunali
- Confine provinciale