



Limiti e riferimenti territoriali

 Confine comunale

 Rete idrografica e invasi artificiali

Sintesi delle previsioni riconfermate nella variante con distinzione dei domini di appartenenza

AT	Ambiti di trasformazione del Documento di Piano
PR/PS	Progetti speciali del Piano delle Regole e del Piano dei Servizi
Pav	Piani attuativi in corso

Analisi del consumo di suolo - art. 90 NTA PTCP

SU - Suolo urbanizzato
Suolo urbanizzabile già nel PGT vigente e riconfermato nella variante
SA - Superficie destinata all' utilizzo agricolo

FS - Superficie agricola con fattore di capacità d'uso LCC pari a 1 e 2

SSL - Superficie agricola adatta alla gestione agronomica dei reflui zootecnici (classe S1)

Ambiti ad Elevata Naturalità - art. 17 NTA PPR

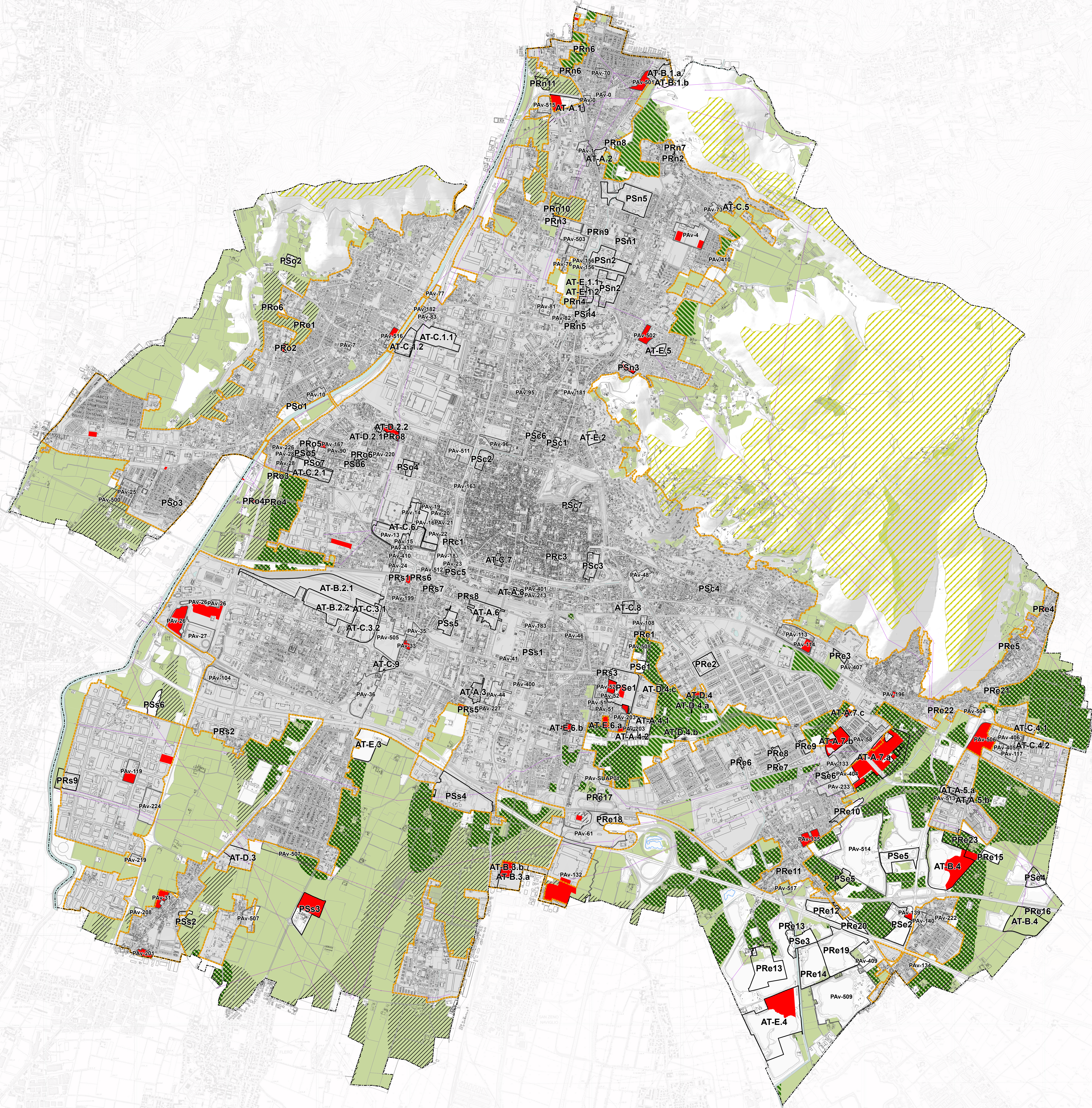

CONSUMO DI SUOLO -LIMITI DI SOSTENIBILITA' - art. 90 NTA PTCP			
Popolazione	pop		
pop. (0-) - 31/12/2004	195.554		
pop. (0-) - 31/12/2014	196.678		
Famiglia	fam		
fam. (0-) - 31/12/2004	91.177		
fam. (0-) - 31/12/2014	92.740		
Saldo Naturale	pop		
nati 0-n	19.542		
morti 0-n	21.390		
S.n. (0-n)	1.848		
Domanda endogena ed esogena - per trasp. lineare 2004-2014	fam. Calcolo	minimo	
Famiglie endogene (n)	91.339		
Domanda endogena (0-n) con minimo incremento dello 0,5%	162	456	
Domanda esogena (0-n) con minimo incremento dell' 1%	1.401	912	
Dati territoriali			
Superficie Territoriale Comunale - ST (mq)	90.746.237		
Suolo urbanizzato - SU (mq)	44.790.700		
Superficie Agricola - SA (mq)	22.559.854		
Superficie agricola convenzionale - SAC (mq)	21.988.619		
Superficie suoli con fattore di capacità LCC 1 e 2 - FS (mq)	5.943.516		
Superficie agricola adatta a reflui zootecnici - classe S1 - SSL (mq)	8.790.445		
Riduzioni applicabili	Rapp.	Rid.%	mq
Indistinta per tutti i comuni		-5%	-24.15
Incidenza suolo urbanizzato / territorio (SU/ST)	0,49	-10%	-48,30
Incidenza suolo urbanizzato / aree agricole convenzionali (SU/SAC)	2,0	-15%	-72,45
Densità abitativa mq/abitante (SU/ab)	229	0%	0,00
Incidenza capacità d'uso dei suoli in presenza di classe 1 e 2 (FS/SA)	0,3	0%	0,00
Disponibilità di aree per la gestione agronomica di reflui zootecnici (SSL/SA)	0,4	0%	0,00
Determinazione della quota di consumo di suolo	mq		
Suolo urbanizzato per famiglia (n) - (mq)	483		
Suolo urbanizzato per famiglia (n) con applicazione delle riduzioni- (mq)	338		
Consumo di suolo per esigenze endogene - crescita endogena - (mq)	154.125	rif. Domanda minimo	
Consumo di suolo per esigenze esogene crescita esogena - (mq)	473.762	rif. Fam. da calcolo	
Aree dismesse non utilizzate prive di specifici programmi di recupero		da sottrarre dal C.Suolo	
TOTALE consumo di suolo per esigenze endogene ed esogene	627.908		
Verifica della quota di consumo di suolo	mq		
Suolo urbanizzabile riconfermato dalla Pianificazione vigente	904.000		
Suolo urbanizzabile aggiuntivo di cui alle nuove previsioni di variante	-		
Suolo urbanizzabile totale (SC)	904.000		

Abaco

pop. (0) = popolazione rilevata all'inizio dell'arco temporale di riferimento.

pop. (n) = popolazione rilevata alla fine dell'arco temporale di riferimento.

Sal. (0-n) = saldo naturale rilevato nell'arco temporale di riferimento.

fam. (0) = famiglie rilevate all'inizio dell'arco temporale di riferimento.

fam. (n) = famiglie rilevate alla fine dell'arco temporale di riferimento.

Famiglie endogene (n) = famiglie presenti all'inizio di riferimento incrementalmente della quota endogena della crescita nel periodo di riferimento.

Famiglie esogene (n) = incremento delle famiglie alla fine dell'arco temporale di riferimento per effetto del saldo naturale e della variazione della dimensione media delle famiglie nello stesso periodo, ipotizzando che non vi siano scambi con l'esterno.

Famiglie esogene (n) o crescita esogena (0-n) = famiglie presenti alla fine dell'arco temporale di riferimento per effetto dei fenomeni migratori nello stesso periodo.

Duranda endogena (n) = variazione del numero di famiglie dovuta al saldo naturale e alla dimensione media delle famiglie (componenti per famiglia).

Domanda esogena = la variazione del numero di famiglie dovuta ai fenomeni migratori, ottenuta dalla semplice differenza fra la variazione complessiva delle famiglie nel periodo di riferimento e la quota endogena.

SU – Suolo urbanizzato

ST – Superficie territoriale

SA – Superficie agricola

SAC – Superficie agricola convenzionale: superficie ad uso agricolo escluse le aree agricole in ambiti ad elevata naturalità

SP – Superficie territoriale di valore paesaggistico: interessata da vincoli o rilevanza del PTCP

FS – Superficie agricola con fattore di capacità d'uso (COU pari a 1 e 2

SSL – Superficie agricola adatta alla gestione agroalimentare del rifiuti zootecnici (classi SE1)

AB – Abitanti residenti al 31 dicembre dell'anno antecedente l'adozione del PGT o sua variante

Formulario	
Famiglie endogene (n)	= $(pop. (D) \times S.n. (0-n)) / (pop. (n) / fam. (n))$
Domanda endogene (0-n)	= famiglie endogene (n) - famiglia (0)
(alle domanda endogene si applica un minimo di 25 famiglie o un incremento dell'1% delle stesse per i comuni con popolazione fino a 30.000 abitanti e dello 0,5% oltre 30.000 abitanti)	
Domanda esogene (0-n)	= famiglie (n) - famiglie endogene (n)
(alla domanda esogene si applica un minimo di 50 famiglie o un incremento del 2% delle stesse per i comuni con popolazione fino a 30.000 abitanti e del 1% oltre 30.000 abitanti)	
Suolo urbanizzato per famiglia (n)	= Suolo urbanizzato (n) / famiglia (n) x quota riduzione
Consumo di suolo per esigenze endogene (crescita endogena)	= Suolo urbanizzato/famiglie (n) x domanda endogena (0-n)
Consumo di suolo per esigenze esogene (crescita esogena)	= Suolo urbanizzato/famiglie (n) x domanda esogena (0-n)
Riduzioni applicabili al modello di uso del suolo	
Indistinta per tutti i comuni	-5%
Incidenza suolo urbanizzato / territorio (SU/ST)	> 50% = -10% > 30% = -5%
Incidenza suolo urbanizzato / aree agricole convenzionali (SU/SAC)	> 100% = -15% > 70% = -10% > 40% = -5%
Densità abitativa mq/abitante (S/ab)	> 500 = +5% > 400 = +10% > 300 = +5%
Incidenza capacità d'uso dei suoli in presenza di classe 1 o 2 (FS/SA)	> 80% = -10% > 50% = -5%
Disponibilità di aree per la gestione agronomica di reflui zootecnici (SSL/SA)	> 80% = -10% > 50% = -5%

Della quota di consumo di suolo calcolata ai sensi del comma 7 sono opportunamente detratte, per effetto degli indirizzi dell'art. 81, le aree dismesse o non utilizzate prive di specifici programmi di recupero. Nei comuni fino a 10.000 abitanti la detrazione non potrà superare il 30%