

ESTRATTO TAVOLA V-PR02  
PIANO DELLE REGOLE - Azioni di piano\_Q-6

1 : 5.000

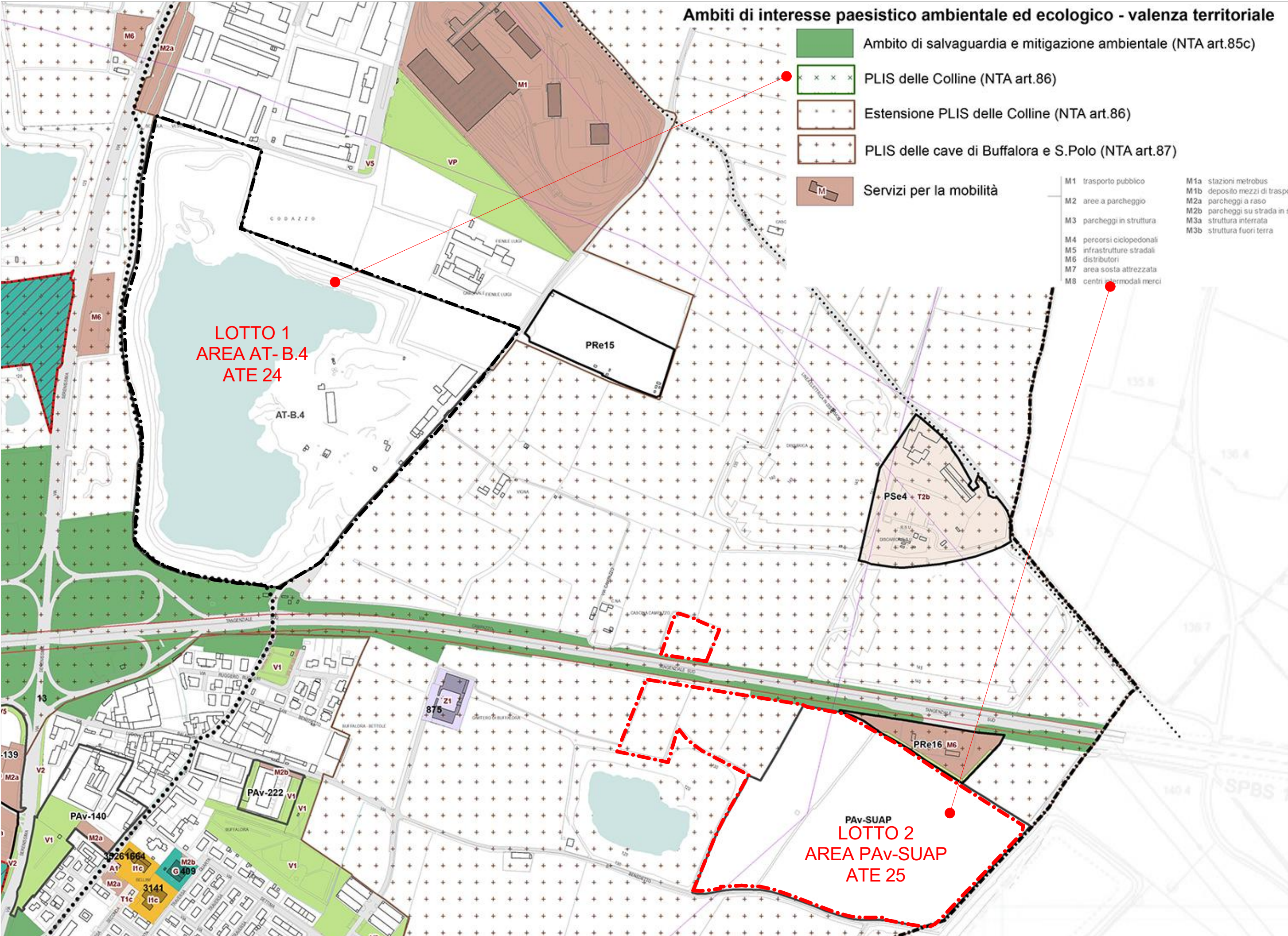

ORTOFOTO



ESTRATTO TAVOLA V-PS02  
PIANO DEI SERVIZI - Disciplina delle aree a servizio\_Q-6

1 : 5.000

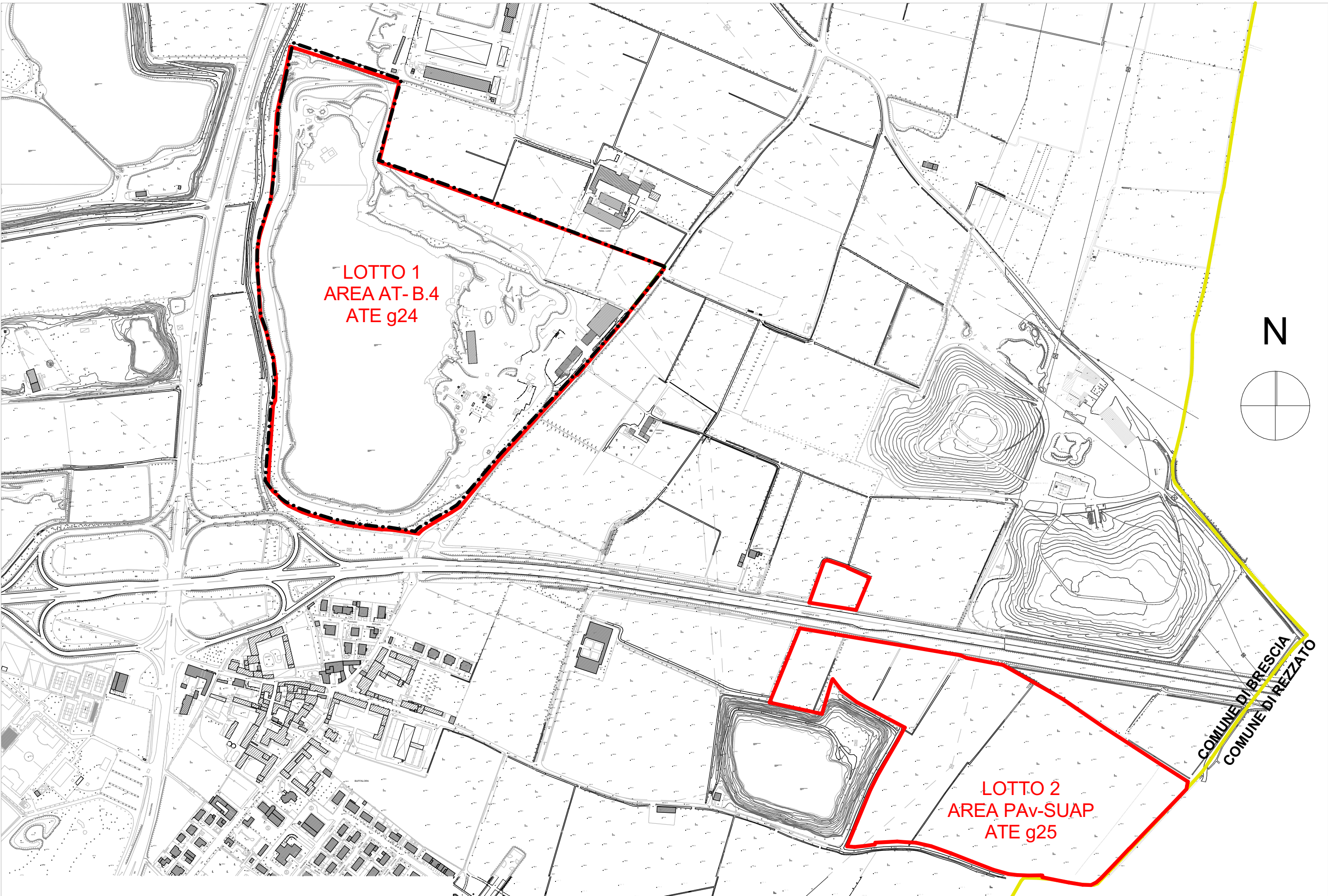

AEROFOTO

1:5000

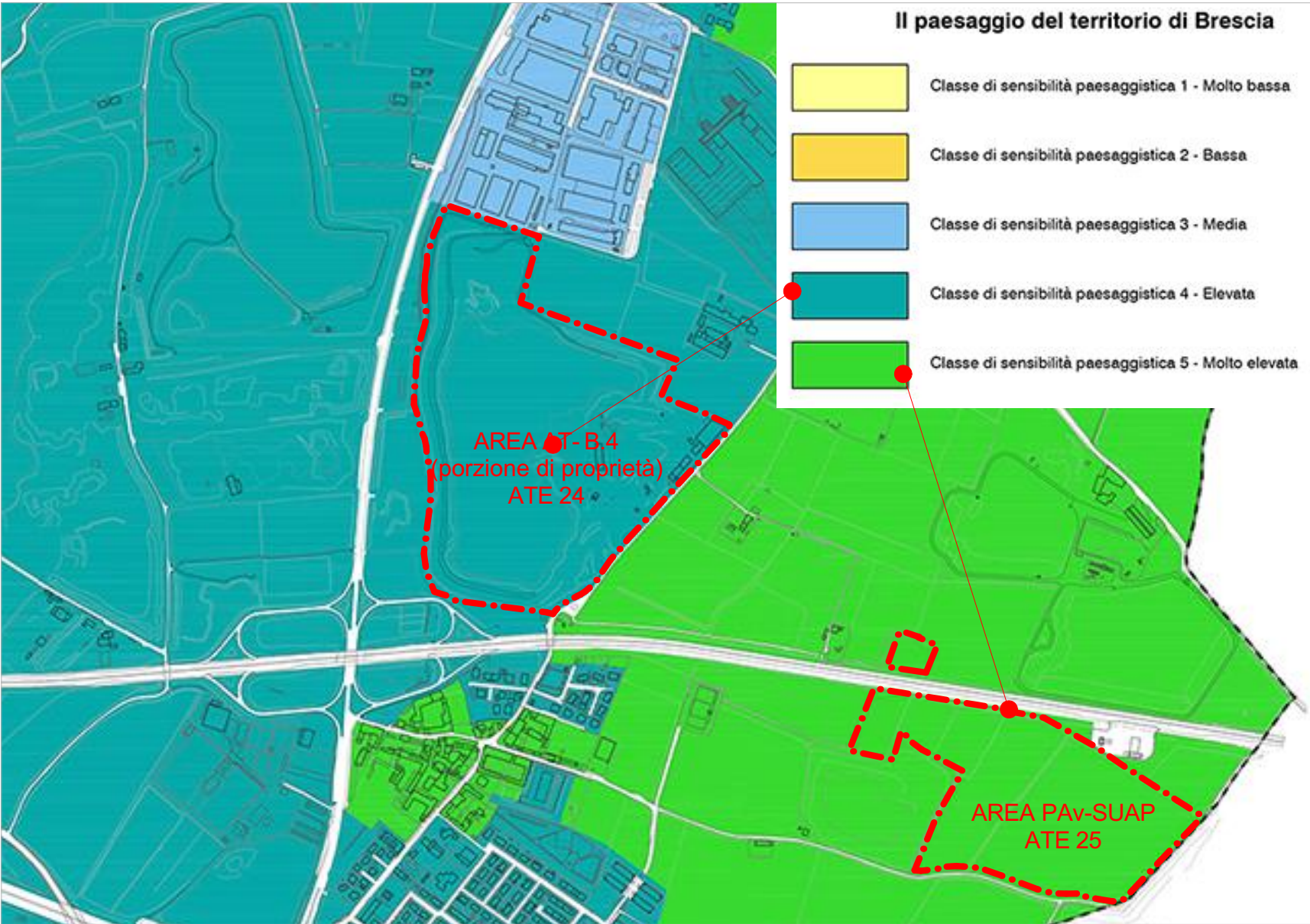

ESTRATTO TAVOLA PR03-SUD  
CLASSI DI SENSIBILITA' PAESISTICA

1 : 10.000



AREA ATE 24

ESTRATTO MAPPA

1 : 4.000

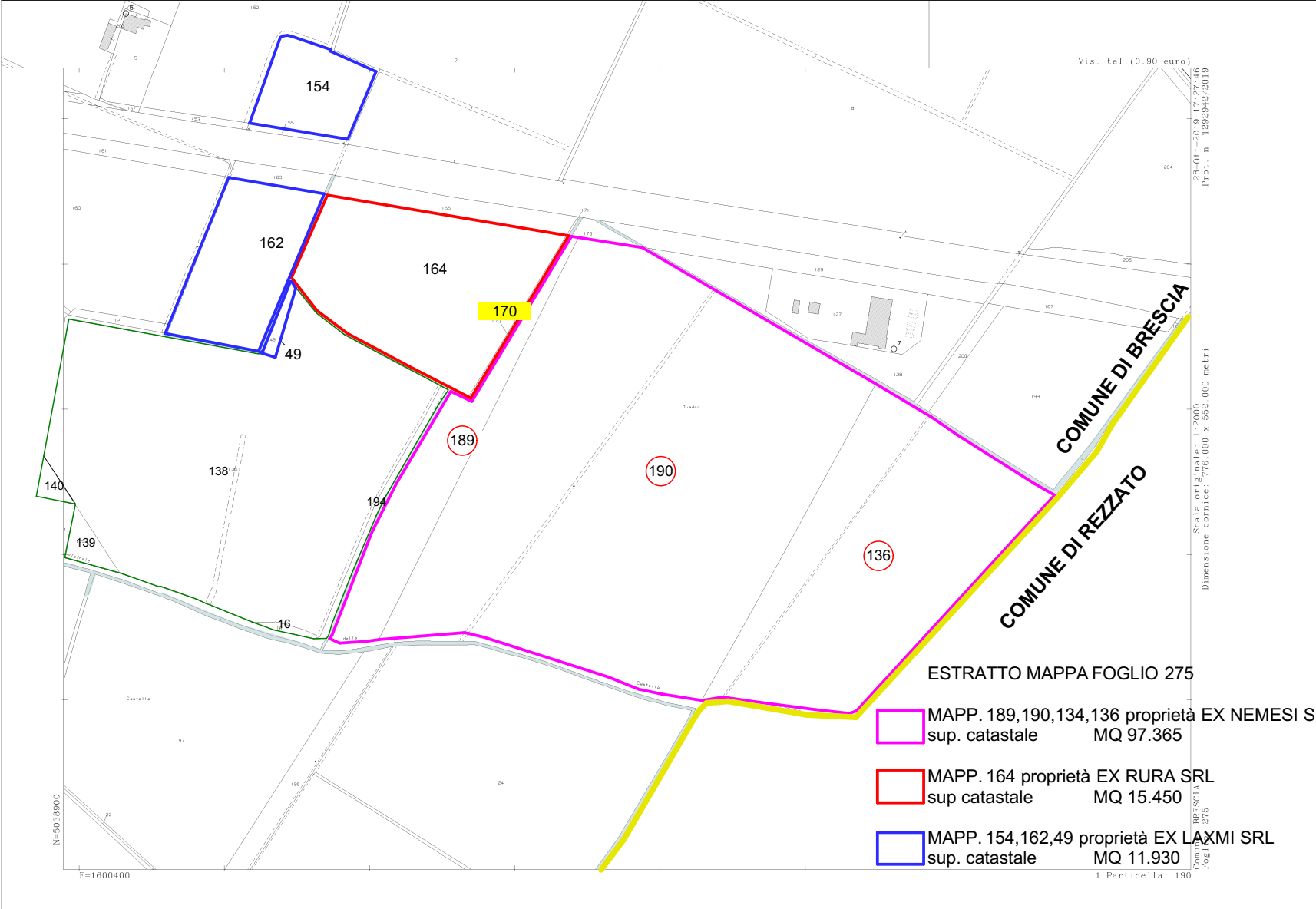

AREA PAV-SUAP

ESTRATTO MAPPA

1 : 4.000

COMMITTENTE

**ITALMARK S.r.l.**  
Via S. Eufemia 108  
25135 - Brescia

PROGETTO

**PIANO ATTUATIVO PER NUOVI  
INSEDIAMENTI PRODUTTIVI IN  
AMBITI ESTRATTIVI DISMESSI,  
LOCALITA' BUFFALORA BRESCIA**

**AREA AT-B.4 ambito estrattivo ATEg 24**  
Via Buffalora 54  
**AREA PAV-SUAP ambito estrattivo ATEg 25**  
Loc. Cascina Casella

PRATICHE AUTORIZZATE

PDC PE3129/2020 Prot. n° 259665 del 2022  
(rif. PANNI Srl)  
RICHIESTA SUAP 27/04/2010  
(rif. GABURRI S.p.a.)

REFERIMENTO 22-01 B

TAVOLA

**INQUADRAMENTO TERRITORIALE**  
ESTRATTI P.G.T.  
AEROFOTOGRAFICO  
ORTOFOTO  
ESTRATTI MAPPA

TAV. N° **01**

REV. 03

SCALA VARIE

STATO AGGIORNAMENTI

REV. N°	motivo modifica	data
00	CREAZIONE	29/11/2022
01	AGGIORNAMENTI-richieste VAS	08/04/2024
02	AGGIORNAMENTO finale	20/08/2024
03	lettera Prot. 384309	21/11/2024

PROGETTAZIONE

**b+ma**  
ARCHITETTURA  
URBANISTICA  
INGEGNERIA

**B+Massociati srl**

Viale Duca degli Abruzzi 103  
25124 - Brescia  
tel 030364689 - fax 030387659  
e-mail info@bmasi.it  
sito web www.bmasi.it

PROGETTISTI

Arch. Fausto Baresi  
Ing. Riccardo Manfredi  
Arch. Guillermo Amaudo