

INTERVENTO REALIZZAZIONE NUOVA ROTATORIA

RIFACIMENTO SEGNALETICA ORIZZONTALE SU VIA GRANDI E VIA BRIXIA-ZUST

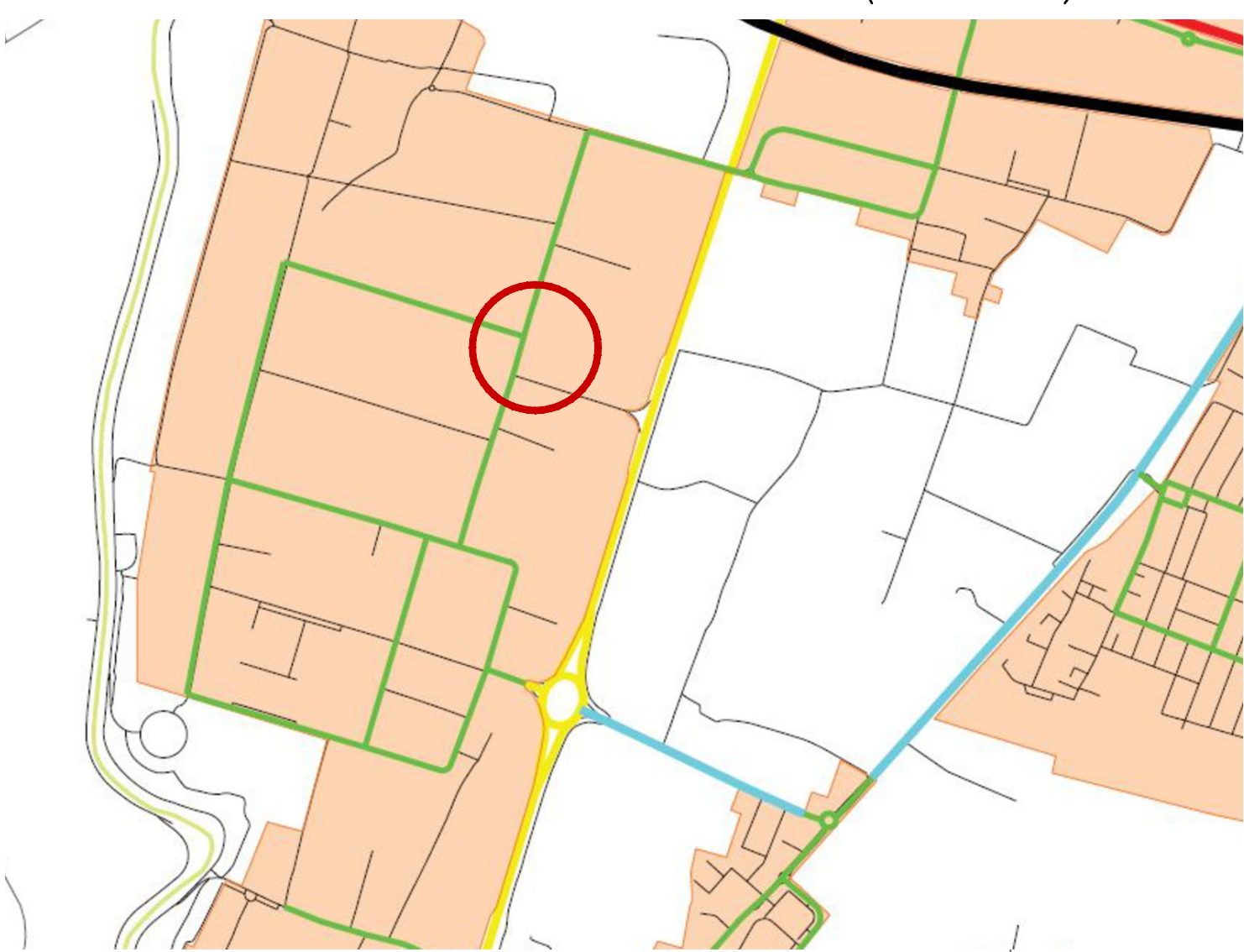
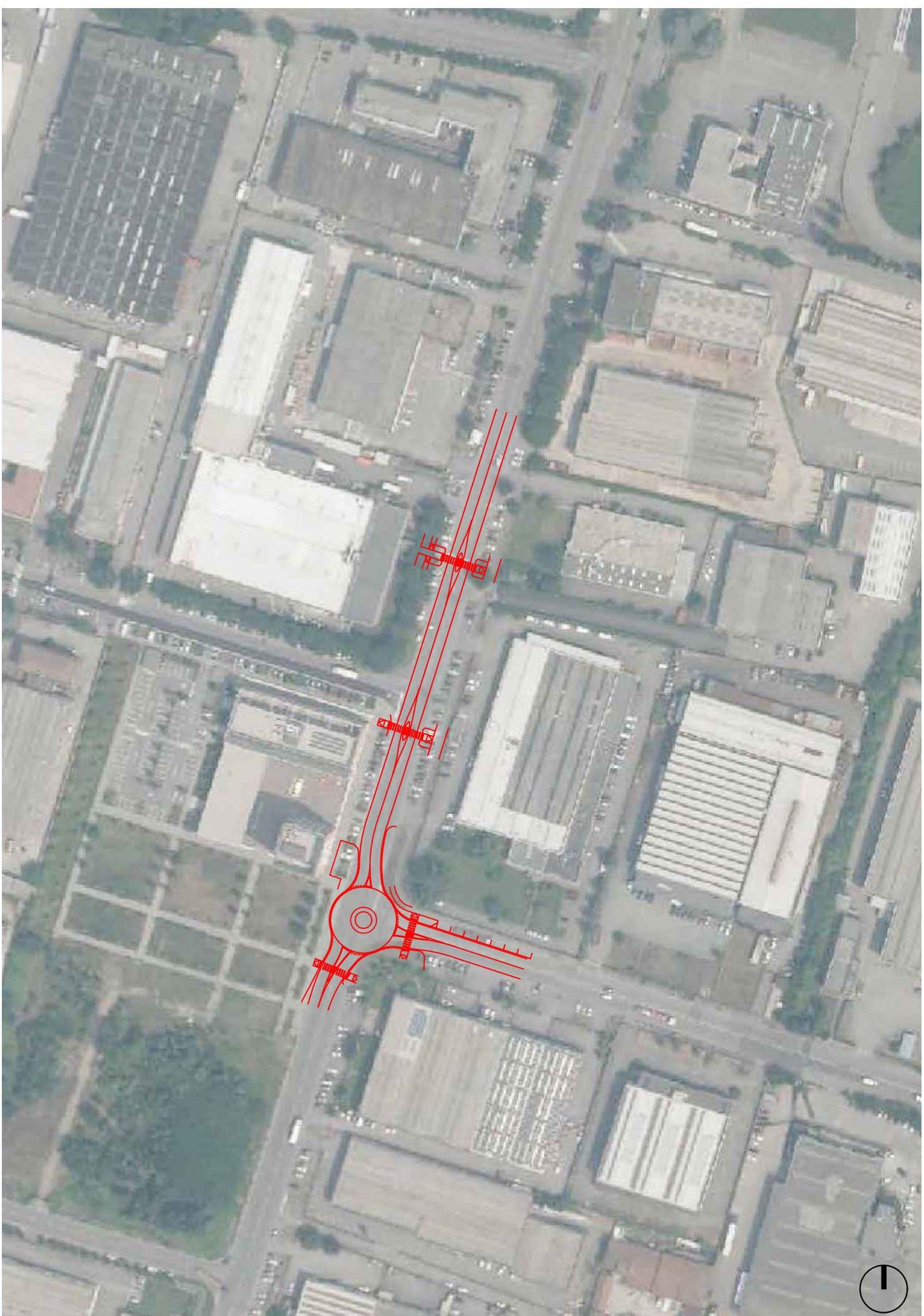

Piano di Governo del Territorio
SISTEMA DELLA MOBILITA'

tavola B
CLASSIFICAZIONE FUNZIONALE DELLE STRADE
stato di fatto
(rev.04)
(classificazione ai sensi del Codice della Strada DLG n.285 del 30.04.1995 e delle direttive per la redazione, adozione ed attuazione dei Piani Urbani del Traffico)

- Autostrade (Tipo A)
 - Strade extraurbane princdpall (Tipo B)
 - Strade extraurbane secondarie (Tipo C)
 - Strade extraurbane locali a traffico sostenuto(Tipo F1)
 - Strade urbane di scorrimento (Tipo D)
 - Strade urbane di interquartiere (Tipo E)
 - Strade urbane di quartiere (Tipo E)
 - Strade urbane locali interzonali (Tipo F)
 - Strade locali (Tipo F)
- delimitazione del centro abitato attuale
 - modifiche della delimitazione al centro abitato

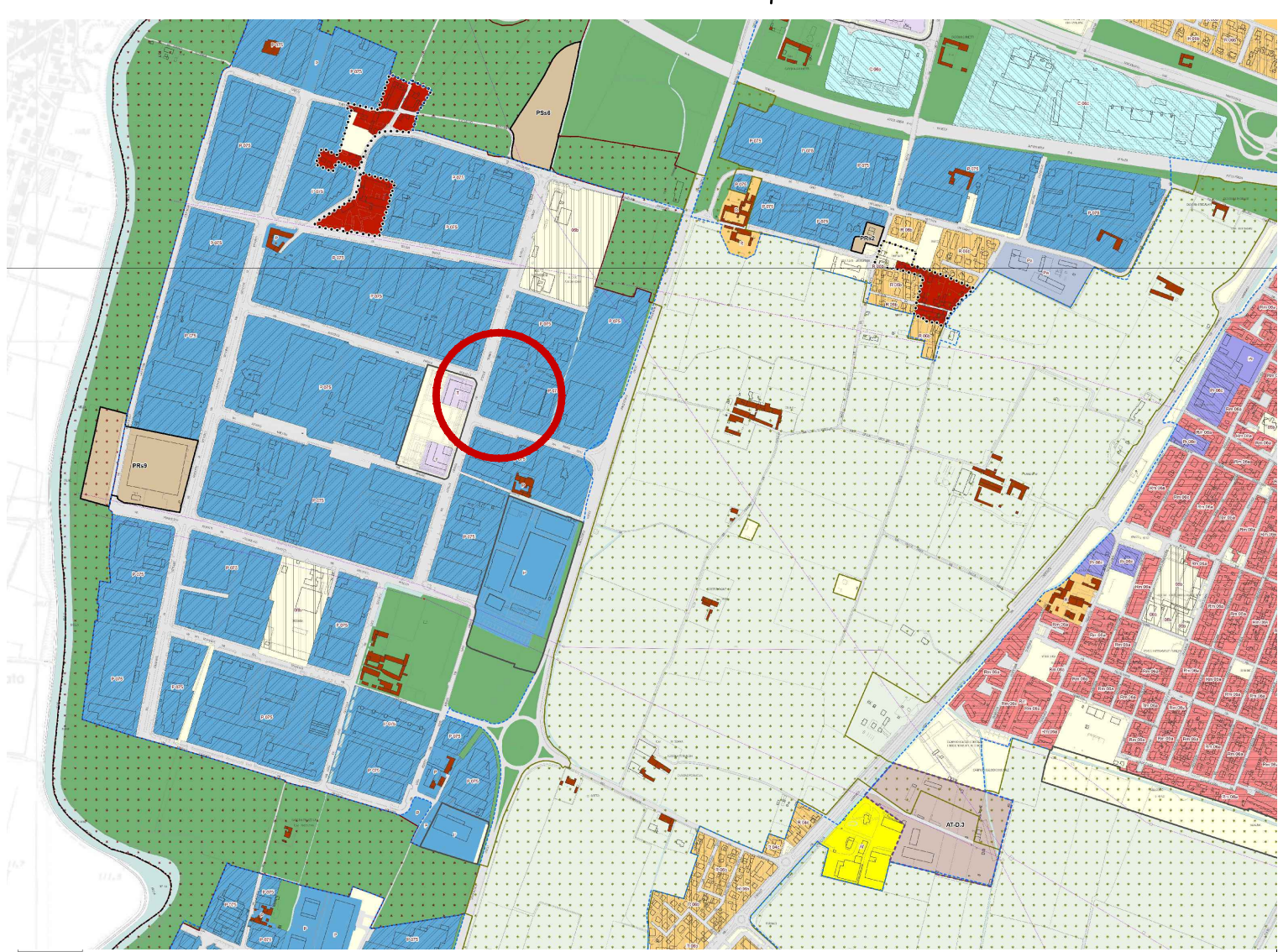

- Perimetro del DUC D.G.C. n.138 del 04/03/2020 (NTA art.76)
- Ambito ristretto del DUC ai sensi dell'art.10, comma 1, lett. e-ter) L.R. 12/2005 (NTA art.76)
- Nuclei storici (NTA art.73)
- Tessuti storici (NTA art.80)
- Edifici isolati di valore storico e architettonico (NTA art.70)
- Tessuto a prevalente destinazione residenziale (NTA art.81)
- Tessuto a prevalente destinazione residenziale - villaggi Marcolini (NTA art.81)
- Tessuto a prevalente destinazione residenziale in ambito di elevato valore paesistico e ambientale (NTA art.81)
- Aree residenziali con rilevante presenza di commercio (NTA art.81)
- Tessuto a prevalente destinazione commerciale e distributiva (NTA art.81)
- Tessuto a prevalente destinazione terziaria e direzionale (NTA art.81)
- Tessuto a prevalente destinazione produttiva e artigianale (NTA art.81)
- Tessuto a prevalente destinazione produttiva e artigianale con limitazioni per le attività insalubri (NTA art.81)
- Grandi poli produttivi (NTA art.81)
- Ambiti produttivi in tessuti residenziali consolidati (NTA art.81)
- Aree per attività florivaistiche (NTA art.81)
- Attrezzature e spazi aperti ad uso e di interesse pubblico (NTA art.55)
- Limiti e riferimenti territoriali
- Confine comunale
- Rete idrografica e invasi artificiali
- Ambiti della città in trasformazione
- PR Progetti Speciali disciplinati del Piano delle Regole (NTA art.82)
- PS Progetti Speciali disciplinati del Piano dei Servizi (NTA art.63)
- AR Aree di rinaturalizzazione (NTA art.88)
- Pkv Piani attuativi vigenti (NTA art.83a)
- AT Ambiti di Trasformazione con doppio regime (DdP-PdR) (NTA art.83b)
- Ambiti di trasformazione disciplinati del Documento di Piano (NTA art.83b)
- Ambito non urbanizzato
- Aree agricole di cintura (NTA art.84a)
- Aree agricole pedecollinari (NTA art.84b)
- Aree rurali periurbane (NTA art.85a)
- Ambito di salvaguardia ambientale (NTA art.85b)
- Ambito di salvaguardia e mitigazione ambientale (NTA art.85c)
- PLIS delle Colline (NTA art.86)
- Estensione PLIS delle Colline all'asta del fiume Mella (NTA art.86)
- PLIS delle cave di Buffalora e S. Polo (NTA art.87)
- Ampliamento PLIS delle Colline all'ambito agricolo periurbano (NTA art.86)
- Infrastrutture
- Infrastrutture viarie, ferroviarie e metobus
- Viabilità di previsione

COMUNE DI BRESCIA



PROGETTO

RICHIESTA SUAP IN VARIANTE AL P.G.T. PER REALIZZAZIONE NUOVO EDIFICIO PRODUTTIVO

OPERE DI URBANIZZAZIONE EXTRA COMPARTO PER REALIZZAZIONE NUOVA ROTATORIA INTERSEZIONE VIA GRANDI/VIA BRIXIA ZUST In comune di Brescia (BS)

COMMITTENTE

DEPOSITI GHIDINI ROK S.r.l.
Via Castagna, 2 - Brescia

CODICE PROG.

2668

SEZIONE

PROGETTO FATTIBILITÀ TECNICA ED ECONOMICA

N. TAVOLA

01

TITOLO ELABORATO

INQUADRAMENTO TERRITORIALE E URBANISTICO

SCALA

VARIE

| N. AGG. | DATA | PRIMA EMISSIONE | SG | PM | PM |
|---------|-----------|-----------------|----|----|----|
| 00 | APR. 2025 | Prima emissione | SG | PM | PM |
| 01 | LUG. 2025 | Aggiornamento | SG | PM | PM |