

CONCEPT GENERATIVO

1 Contesto

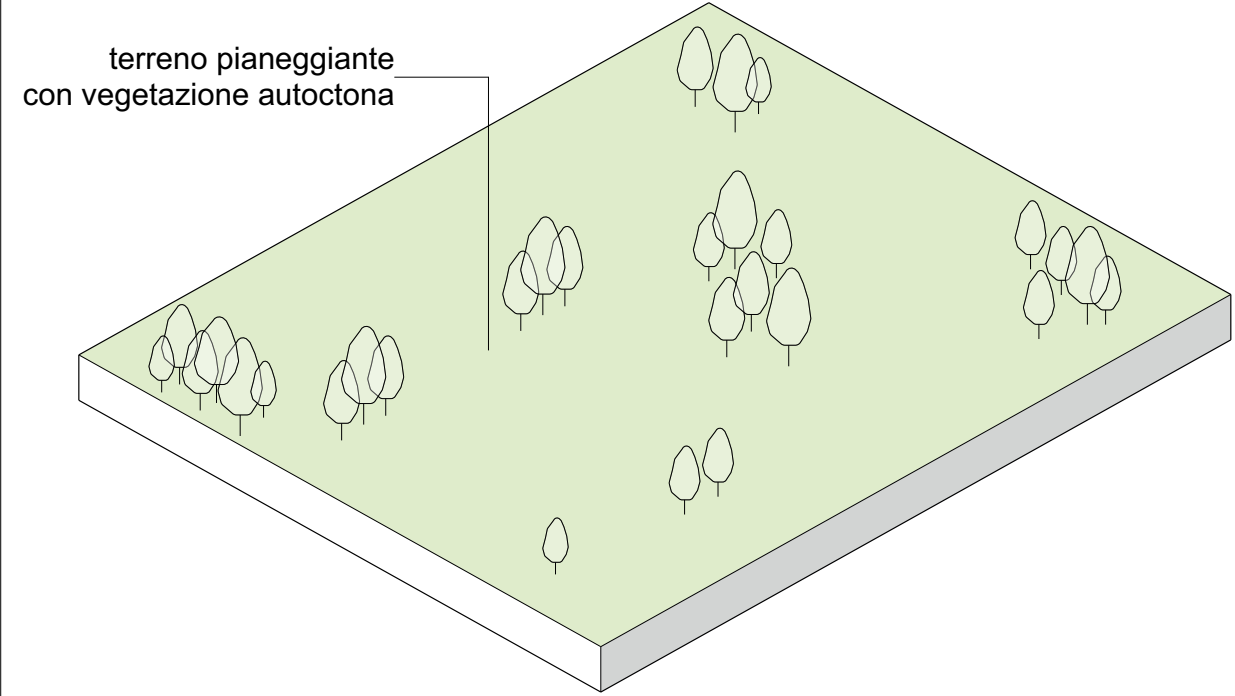

2 Inserimento

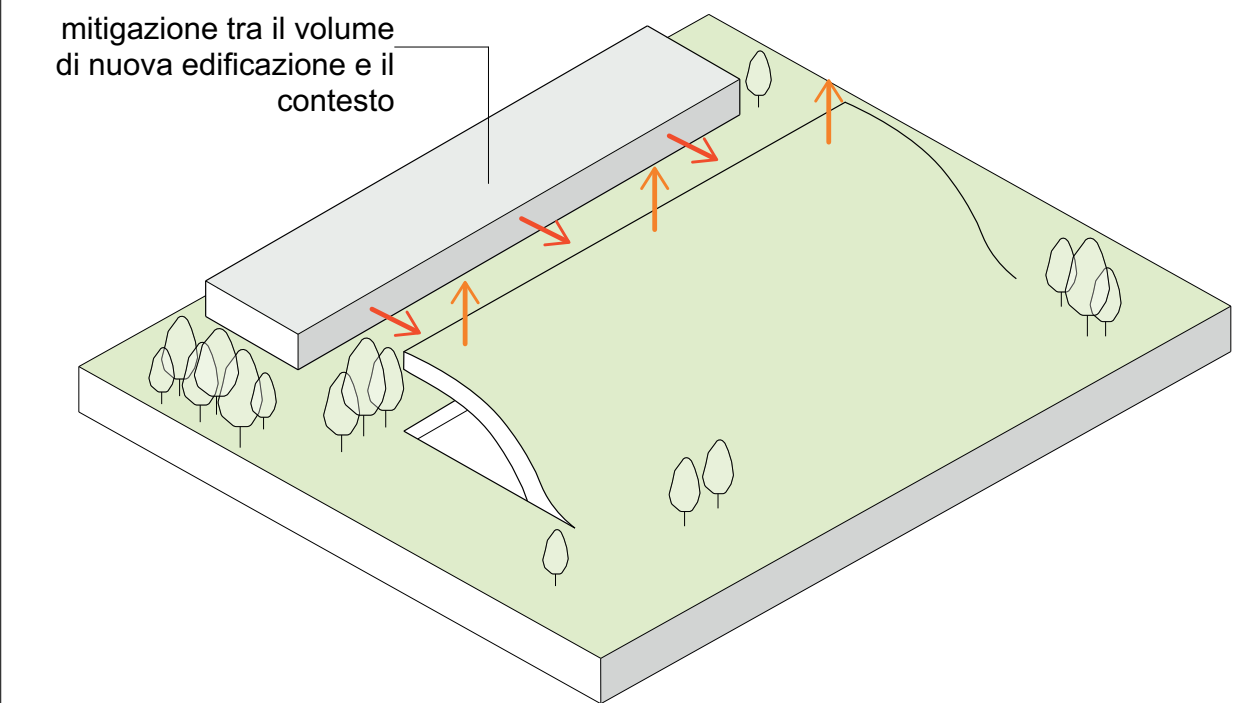

3 Dilatazione

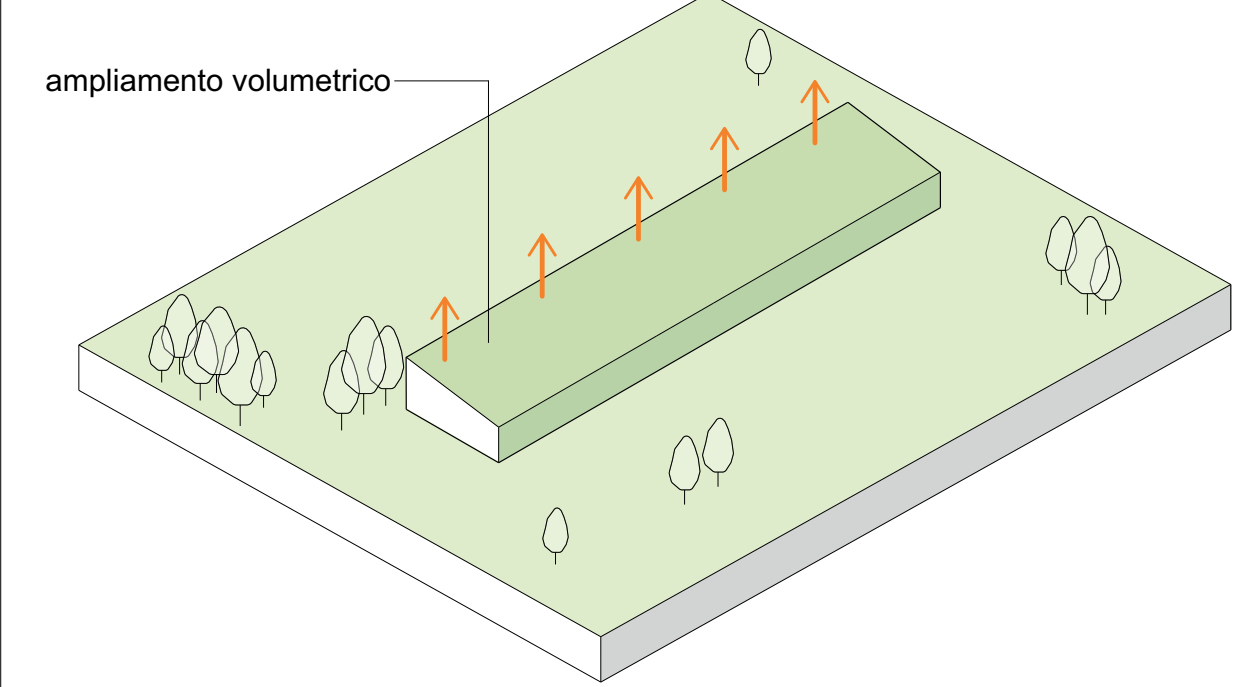

4 Relazione visiva

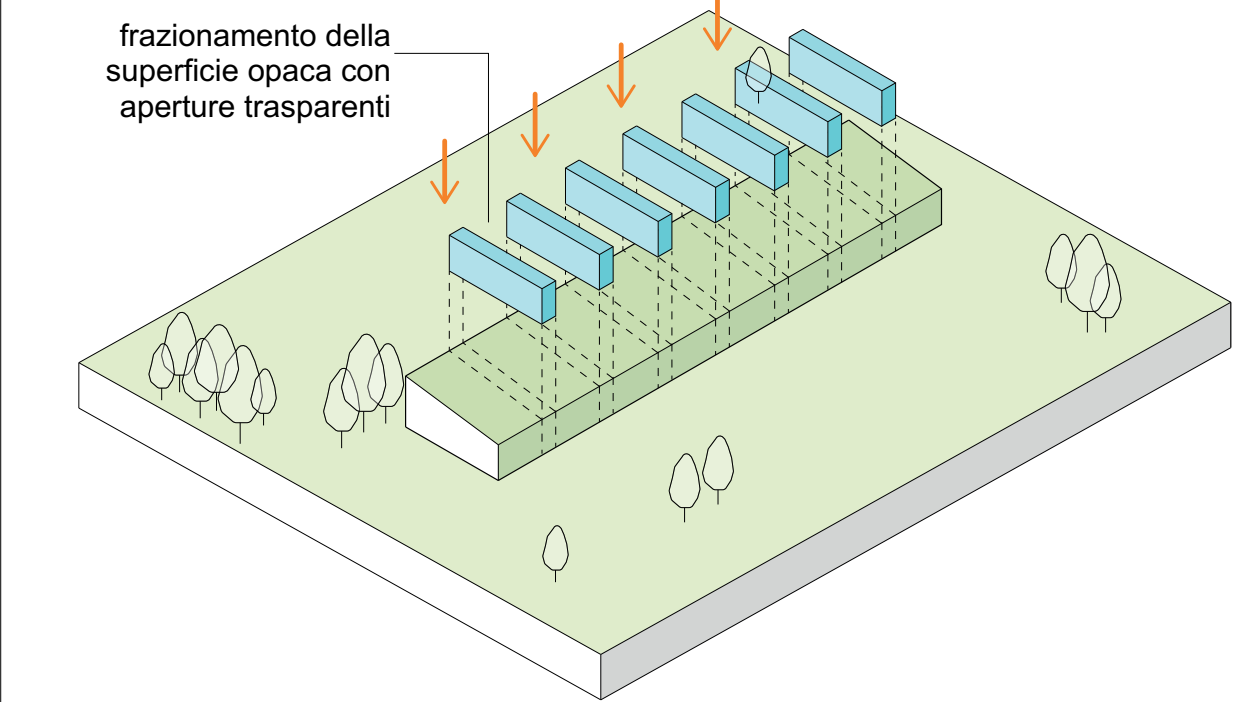

4 Risorse

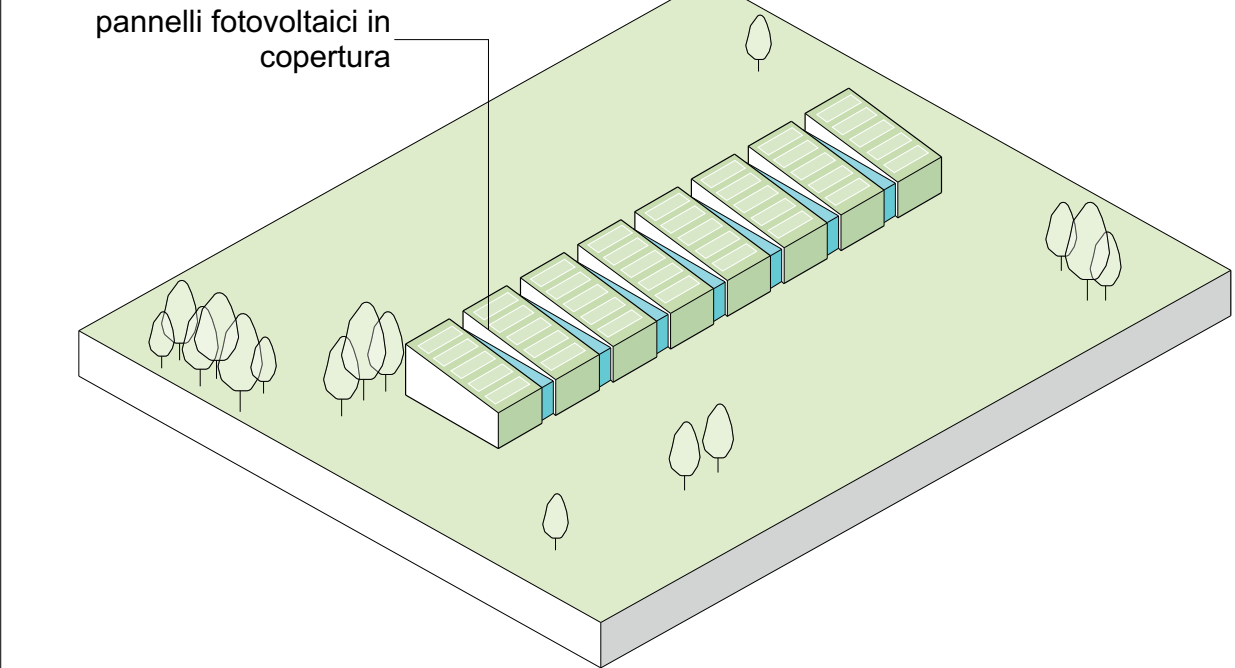

PLANIMETRIA GENERALE PROGETTO

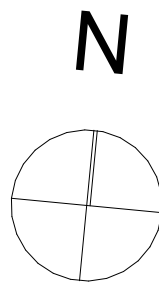

confine lotto

INTERAZIONE CON IL PAESAGGIO

SPAZIO

Piano naturale di campagna, superficie di trasformazione, ambito pianeggiante. Esigenza di creare una relazione naturale tra il contesto e il progetto, mitigando l'erosione e lo sfrangiamento attualmente presenti tra edificato e sistema naturale.

AZIONE

Sollevamento del piano e inserimento del volume edificatorio al di sotto della superficie del piano naturale. Azione inclusiva, si vuole preservare la componente naturale e integrare quella tecnologica.

FORMA

Adeguamento della forma, studio dei volumi, relazione tra edificato e contesto. Il volume decresce verso l'ambito naturale per mitigare l'impatto visivo. La componente naturale diviene parte integrante del progetto.

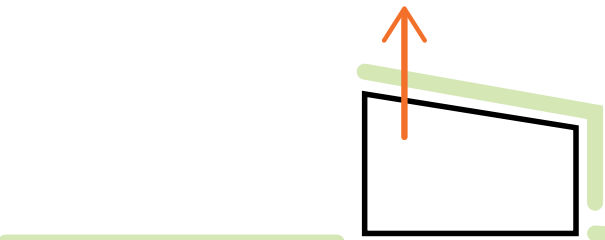
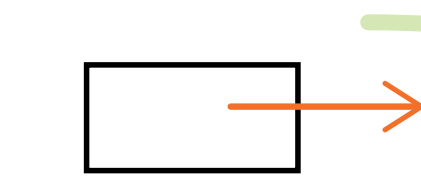

RICHIESTA SUAP IN VARIANTE  
AL P.G.T. PER REALIZZAZIONE  
NUOVO EDIFICIO  
PRODUTTIVO

committente:  
**DEPOSITI GHIDINI ROK S.r.l.**  
VIA CASTAGNA N.2 - BRESCIA

PROGETTO DEFINITVO

PROGETTO

PLANIMETRIA GENERALE

numero tavola:

01

scala disegno:

1:1000

codice

94/120220

data

08/01/19

agg.

18/07/25

**ROBERTO BERTOLI**  
ARCHITETTO

Viale Italia 9/d, 25126, Brescia,  
P.IVA 03206600987 / Telefono +39 030295911  
info@robertobertoli.com www.robertobertoli.com

Il presente elaborato grafico è di proprietà esclusiva dello studio ROBERTO BERTOLI ARCHITETTO che ne vieta la riproduzione e la cessione a terzi senza autorizzazione scritta