

PROGETTO OPERE EXTRA COMPARTO: OPERA 1 REALIZZAZIONE NUOVA ROTATORIA INTERSEZIONE VIA BRIXIA ZUST - VIA ACHILLE GRANDI

IMPORTO LAVORI E QUADRO ECONOMICO PRELIMINARE

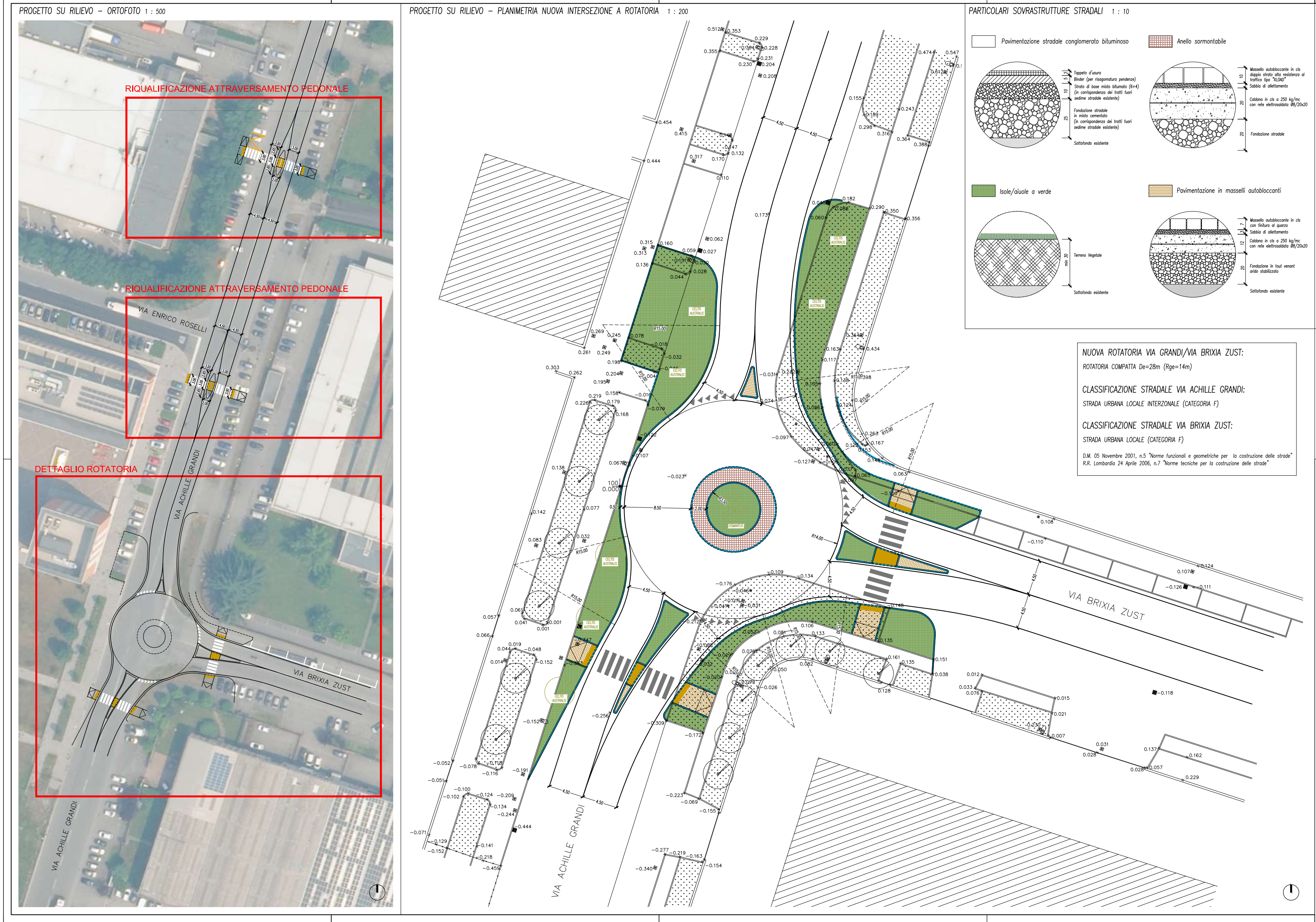

OPERE DI REALIZZAZIONE NUOVA ROTATORIA		
Intersezione via Brixia Züst via Achille Grandi		
CALCOLO SOMMARIO STIMA SPESA		
Rotatoria - opere stradali	€	259.870,22
Rotatoria - sottoservizi	€	98.558,20
Attraversamenti pedonali	€	48.796,75
Rfaccimento segnaletica via Grandi - via Brixia Züst	€	17.099,30
impianto illuminazione pubblica	€	47.268,04
Allestimento del cantiere	€	18.000,00
Totale	€	489.592,51

QUADRO ECONOMICO PRELIMINARE		
1 - Importo lavori arrotondato comprensivo di oneri per la sicurezza	€	490.000,00
2 - IVA 22% su lavori	€	107.800,00
3 - Eventuali spostamenti sottoservizi e allacciamenti	€	6.000,00
4 - Spese tecniche (compreso CNPAIA)	€	25.000,00
5 - IVA 22% su spese tecniche	€	5.500,00
6 - Imprevisti e arrotondoamenti	€	10.700,00

TOTALE COMPLESSIVO DELLE OPERE € € 645.000,00

PROGETTO OPERE EXTRA COMPARTO: OPERA 2 RIQUALIFICAZIONE TRATTI GREENWAY DEL MELLA IN ACCORDO CON SETTORE MOBILITA'

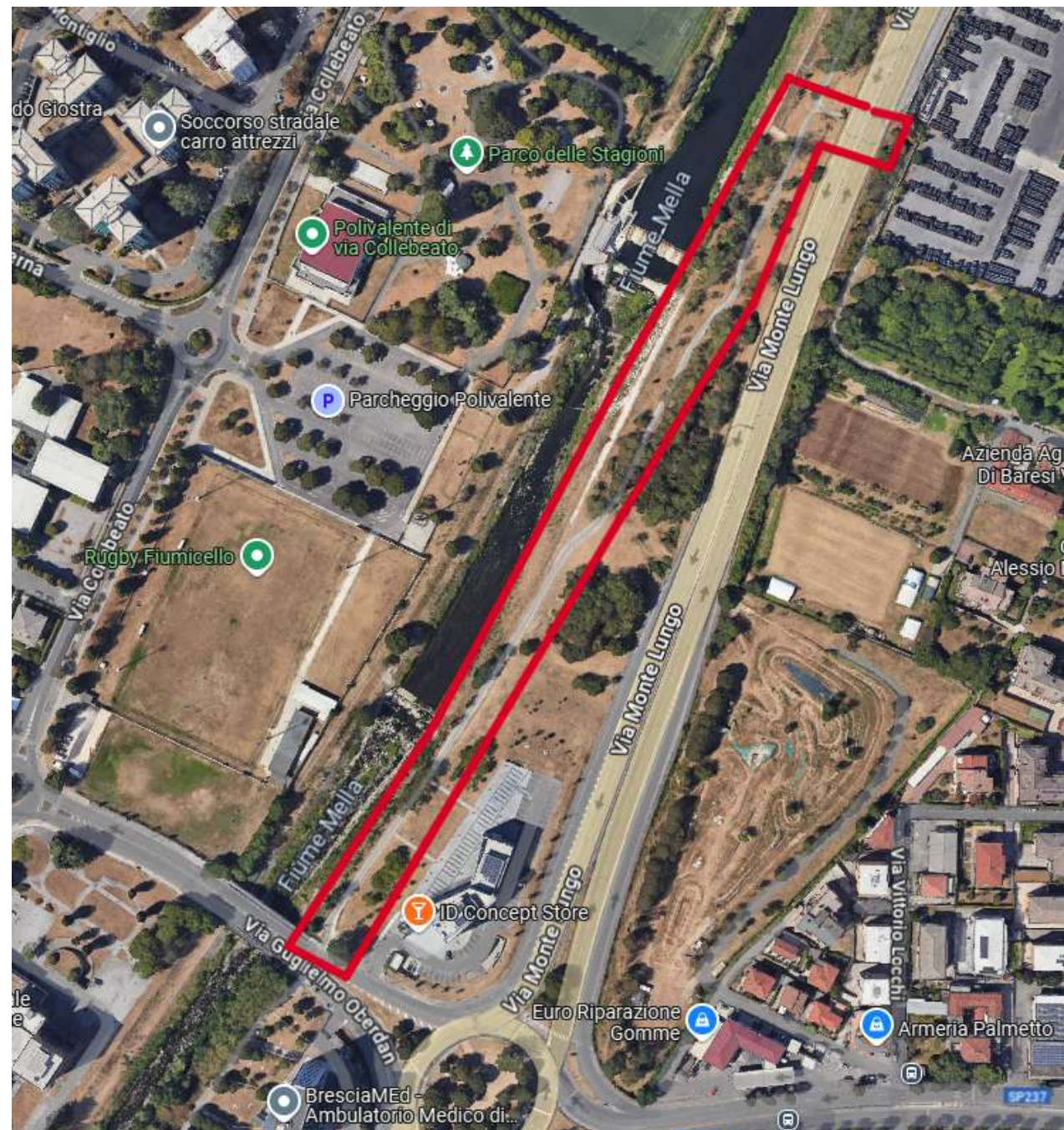

CICLOVIA DEL MELLA - TRATTO DI INTERVENTO 1

Tratto tra via Risorgimento e sottopasso Ori di lunghezza 0,470 Km (adeguamento, pavimentazione e illuminazione)



CICLOVIA DEL MELLA - TRATTO DI INTERVENTO 2

Tratto tra via Milano e via Voltorno di lunghezza 0,880 Km (adeguamento, pavimentazione e illuminazione)

OPERE DI RIQUALIFICAZIONE GREENWAY DEL MELLA		
Tratto 1 Via Oberdan- Via Montelungo e Tratto 2 Via Voltorno Via Milano		
PARTE A) LAVORI		
A) IMPORTO LAVORI		
Tratto 1 Via Oberdan-Via Montelungo	€	306.559,99
Tratto 1 riqualificazione sottopassaggio	€	59.121,82
Tratto 2 Via Voltorno - Via Milano	€	484.034,93
Oneri sicurezza	€	30.000,00
TOTALE IMPORTO LAVORI	€	879.716,74 € 879.716,74
PARTE B) SOMME A DISPOSIZIONE		
1) IVA SUI LAVORI 22%	€	193.537,68
2) SPESE TECNICHE	€	45.000,00
3) IVA SU SPESE TECNICHE 22%	€	9.900,00
4) IMPREVISTI	€	18.000,00
TOTALE SOMME A DISPOSIZIONE	€	266.437,68 € 266.437,68
TOTALE COMPLESSIVO OPERE	€	1.146.154,42

PROPOSTA OPERE DI COMPENSAZIONE 15 ter

progetto opere di compensazione ter

RICHIESTA SUAP IN VARIANTE AL P.G.T. PER REALIZZAZIONE NUOVO EDIFICIO PRODUTTIVO

committente: DEPOSITI GHIDINI ROK S.r.l. VIA CASTAGNA N.2 - BRESCIA

PROGETTO DEFINITIVO

PROGETTO

Proposta opere di compensazione ed extra comparto

numero tavola: 15 ter

scala disegno: F.S.

codice 94/120220

data 08/01/19 agg. 29/04/25

ROBERTO BERTOLI ARCHITETTO Viale Italia 9/d, 25126, Brescia, P.IVA 03206000987 / Telefono +39 030295911 info@robertobertoli.com www.robertobertoli.com

Il presente elaborato grafico è di proprietà esclusiva dello studio ROBERTO BERTOLI ARCHITETTO che ne vieta la riproduzione e la cessione a terzi senza autorizzazione scritta