

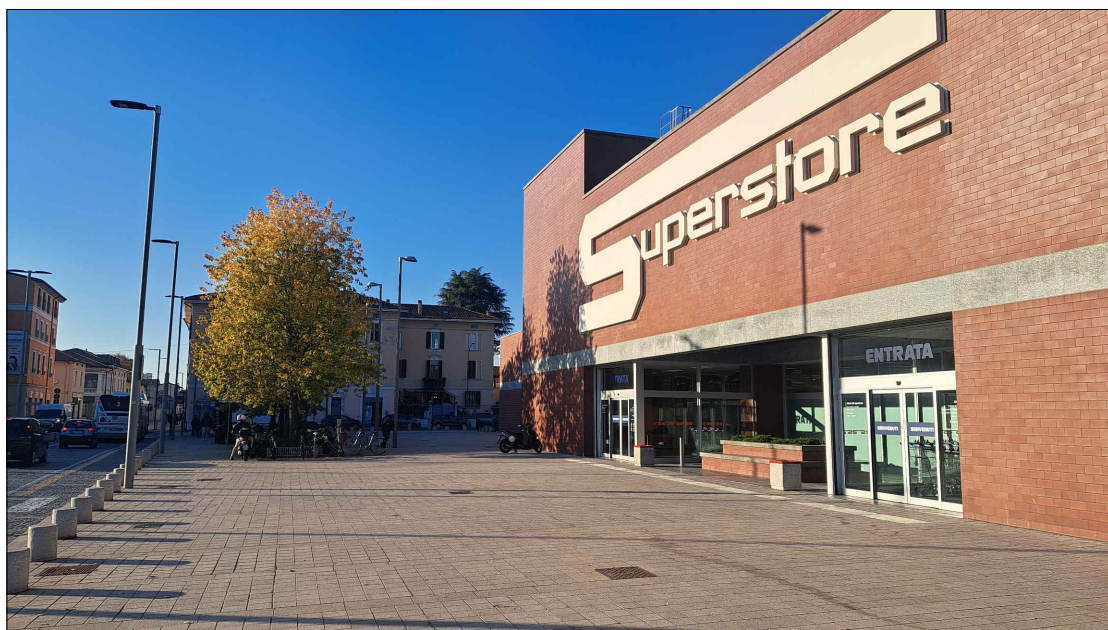

- AREA DI PROGETTO VIA VOLTURNO
- SUPERMERCATI ESISTENTI



COMUNE DI BRESCIA - PROVINCIA DI BRESCIA
PIANO ATTUATIVO IN VARIANTE ALLO STRUMENTO URBANISTICO
AMBITO DI TRASFORMAZIONE DEL D.D.P. - AT-D.2.1 TRIVELLINI OVEST

Rizzinelli & Vezzoli architetti associati	COMITENTE - CLIENTE REAL ENERGY S.r.l. via Toscana, 6 25038 Rovato (BS)	PROGETTISTA arch. Giorgio Vezzoli via Toscana, 6 25038 Rovato (BS)	ELABORATI ISTANZA URBANISTICA	ANALISI DEI SERVIZI SUPERMERCATI	LAVORO A17
arch. giorgio vezzoli arch. anna rizzinelli	via Certosa, 41/A 25126 Brescia tel. 030222294 tel. 030247940 info@rizzinellivezzoli.it				

FILE: 2024.02.07 PA via Volturmo.dwg

PLANIMETRIA DI ANALISI DEI SERVIZI ADIBITI A SUPERMERCATO PRESENTI NEL CONTESTO - SCALA 1:2000