



N=5044000

E=1594300

1 Particella: 249

MODULABIO  
F. 487



MINISTERO DELLE FINANZE

Mod. B (Nuovo Catasto Edilizio Urbano)

DIREZIONE GENERALE DEL CATASTO E DEI SERVIZI TECNICI ERARIALI

# NUOVO CATASTO EDILIZIO URBANO

(R. DECRETO-LEGGE 13 APRILE 1938, N. 652)

Lire  
150

Planimetria dell'immobile situato nel Comune di BRESCIA Via G. CAMOZZI 17

Ditta SFORZA UMBERTO

Allegata alla dichiarazione presentata all'Ufficio Tecnico Erariale di BRESCIA

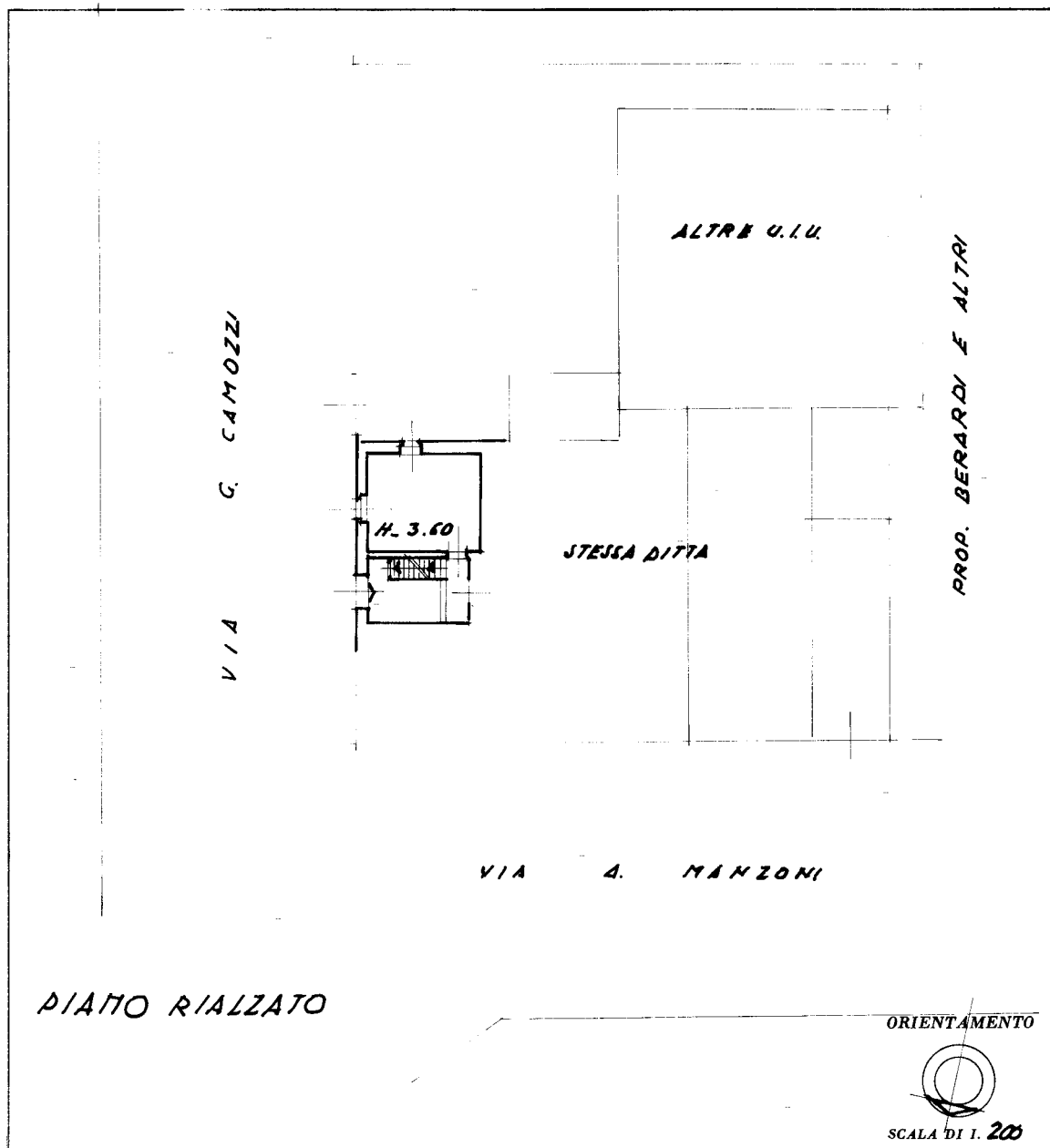

SPAZIO RISERVATO PER LE ANNOTAZIONI D'UFFICIO

DATA  
PROT. N°  
7542  
28  
1514  
A

Compilata dal GEOMETRA  
(Titolo, nome e cognome del tecnico)  
MATTAROTZI MARIO  
Iscritto all'Albo de I. GEOMETRI  
della Provincia di BRESCIA  
DATA 18-12-1986  
Firma: geom. Mattarotzi Mario

Ultima planimetria in atti

Data presentazione: 24/12/1986 - Data: 12/10/2022 - n. T240042 - Richiedente: FGLRLL66B49L339N

Totale schede: 1 - Formato di acquisizione: A3(297x420) - Formato stampa richiesto: A4(210x297)

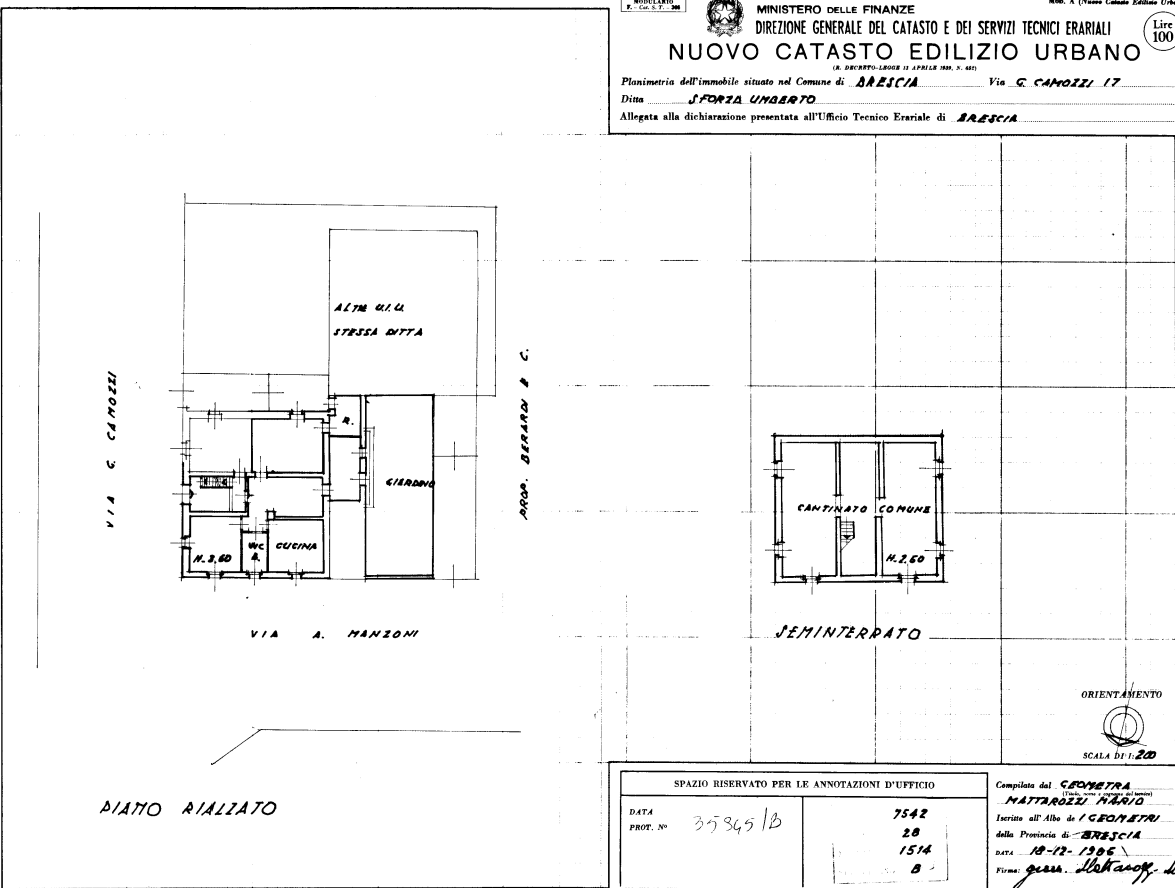

Ultima planimetria in atti

MODELLO  
F. - Cat. 2.7 - 100

MINISTERO DELLE FINANZE  
DIREZIONE GENERALE DEL CATASTO E DEI SERVIZI TECNICI ERARIALI

Mod. A (Nuovo Catasto Edilizio Urbano)

Lire  
100

# NUOVO CATASTO EDILIZIO URBANO

(F. 001870 - L. 10012 - 12 APRILE 1968, N. 402)

Planimetria dell'immobile situato nel Comune di **BRESCIA** Via **G. CANOZZI 17**

Ditta **SFORZA UMBERTO**

Allegata alla dichiarazione presentata all'Ufficio Tecnico Erariale di **BRESCIA**

VIA G. CANOZZI

Diagram showing the layout of the building on the ground floor. It includes a central area labeled "STESSA DITTA" and a larger area labeled "ALTRE U.I.U.". The building is situated between "VIA G. CANOZZI" and "VIA A. MANZONI".

VIA A. MANZONI

PIANO RIALZATO

Diagram showing the layout of the first floor. It includes a kitchen labeled "CUCINA", a bathroom labeled "WC", and a room labeled "H. 3.36". A terrace labeled "TERRAZZO" is also shown.

PIANO PRIMO

Diagram showing the layout of the third floor. It includes a room labeled "SOTTOPETTO COMUNE" and a staircase. The height is indicated as "H. 2.00".

PIANO TERZO

Diagram showing the layout of the basement. It includes a room labeled "CANTINA COMUNE" and a staircase. The height is indicated as "H. 2.50".

INTERRATO

ORIENTAMENTO

SCALA DI 1:200

SPAZIO RISERVATO PER LE ANNOTAZIONI D'UFFICIO

DATA

PROT. N°

353467B

7542

28

1514

Compilata dal **GEOMETRA**  
**MATTAROEZZI NARITO**  
Iscritto all'Albo dei **GEOMETRI**  
della Provincia di **BRESCIA**  
DATA **18-12-1986**

MODULARIO  
F. 497



MINISTERO DELLE FINANZE

Mod. B (Nuovo Catasto Edilizio Urbano)

DIREZIONE GENERALE DEL CATASTO E DEI SERVIZI TECNICI ERARIALI

# NUOVO CATASTO EDILIZIO URBANO

Lire  
150

(R. DECRETO-LEGGE 13 APRILE 1939, N. 652)

Planimetria dell'immobile situato nel Comune di BRESCIA Via A. MANZONI

Ditta SFORZA UMBERTO

Allegata alla dichiarazione presentata all'Ufficio Tecnico Erariale di BRESCIA

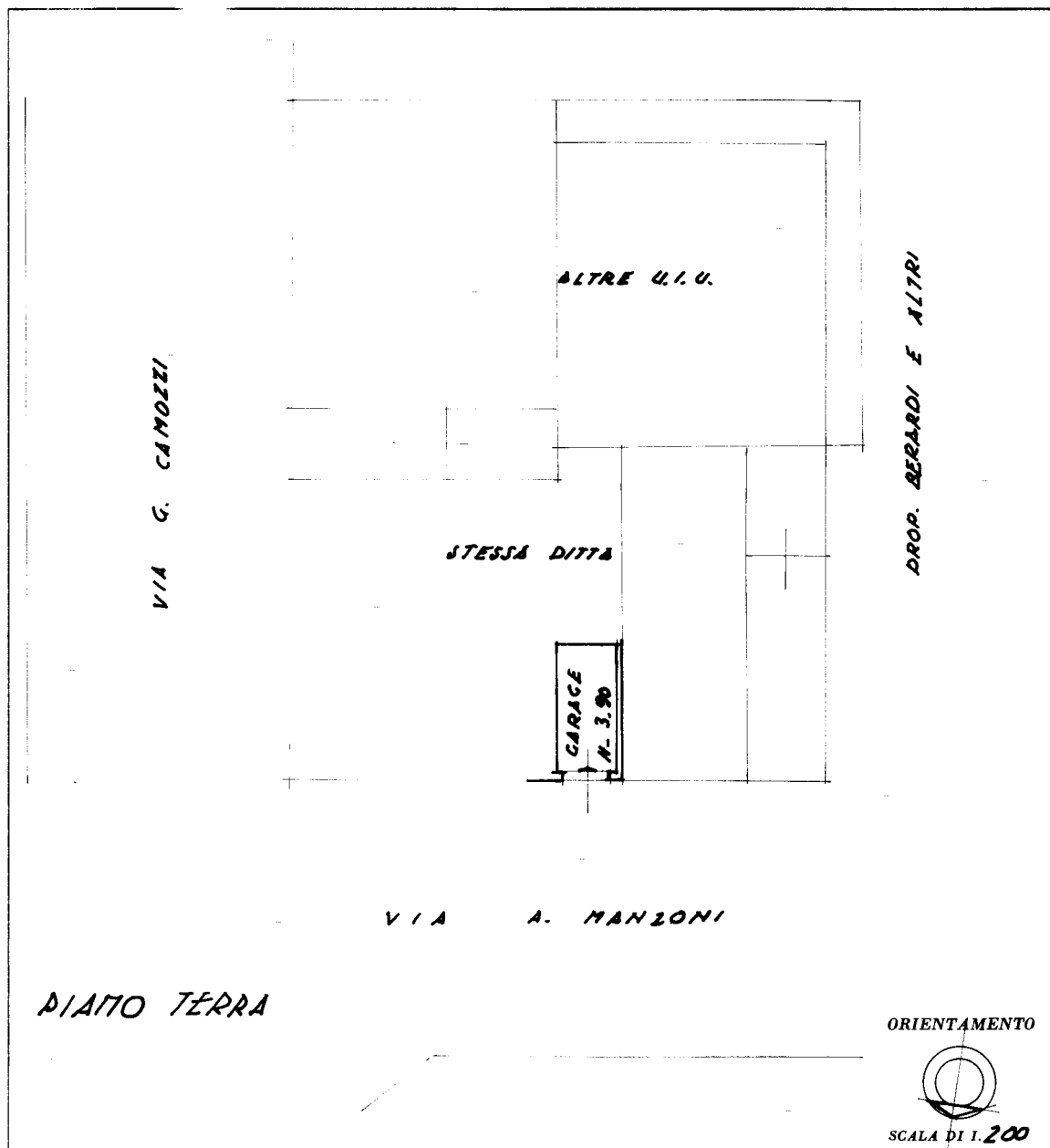

SPAZIO RISERVATO PER LE ANNOTAZIONI D'UFFICIO

DATA  
PROT. N°

7542  
28  
1514  
0

Compilata dal GEOMETRA  
(Titolo, nome e cognome del tecnico)

MATTAROZZI MARIO

Iscritto all'Albo de I. GEOMETRI

della Provincia di BRESCIA

DATA 10-12-1986

Firma: giac. Mattarozzi Mario

Ultima planimetria in atti

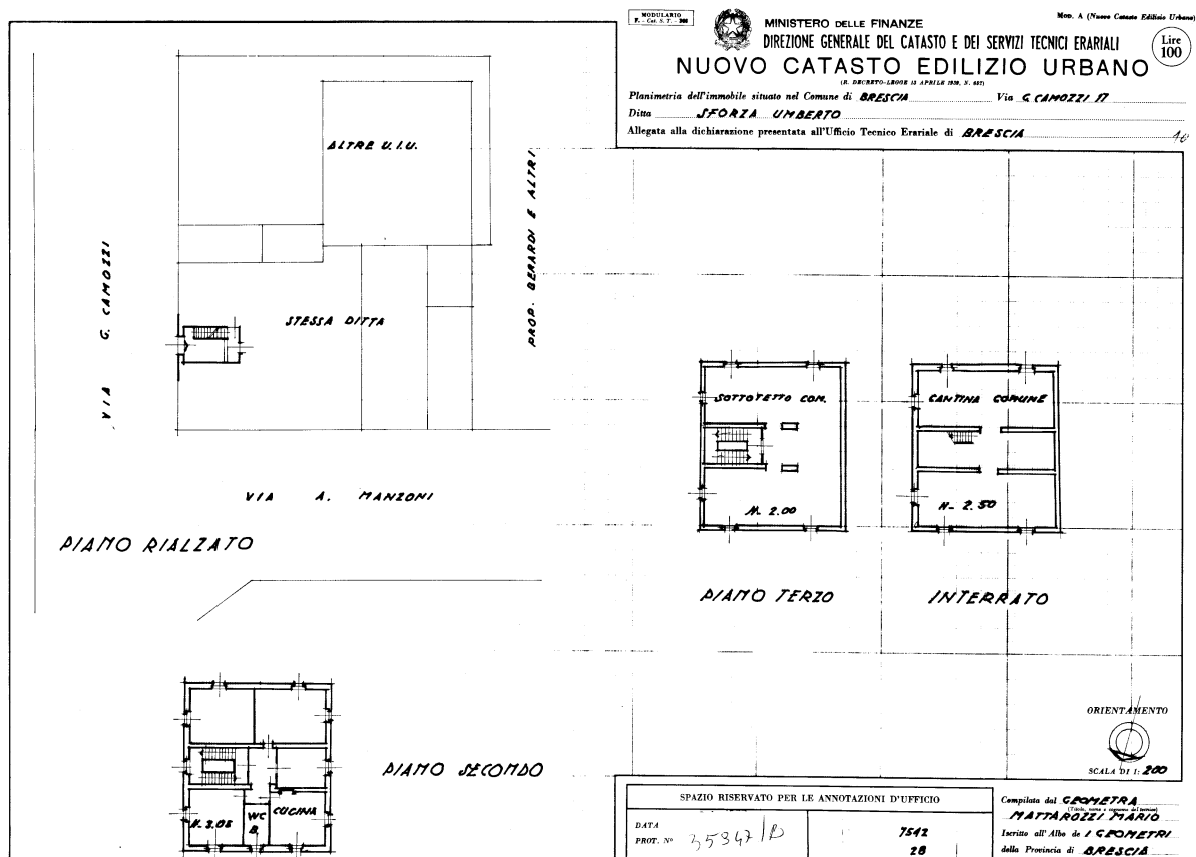

MODULARIO  
F. 10. 1986. 487



MINISTERO DELLE FINANZE

Mod. R (Nuovo Catasto Edilizio Urbano)

DIREZIONE GENERALE DEL CATASTO E DEI SERVIZI TECNICI ERARIALI

# NUOVO CATASTO EDILIZIO URBANO

(R. DECRETO-LEGGE 13 APRILE 1939, N. 662)

Lire  
150

Planimetria dell'immobile situato nel Comune di BRESCIA Via A. MANZONI

Ditta SFORZA UMBERTO

Allegata alla dichiarazione presentata all'Ufficio Tecnico Erariale di BRESCIA

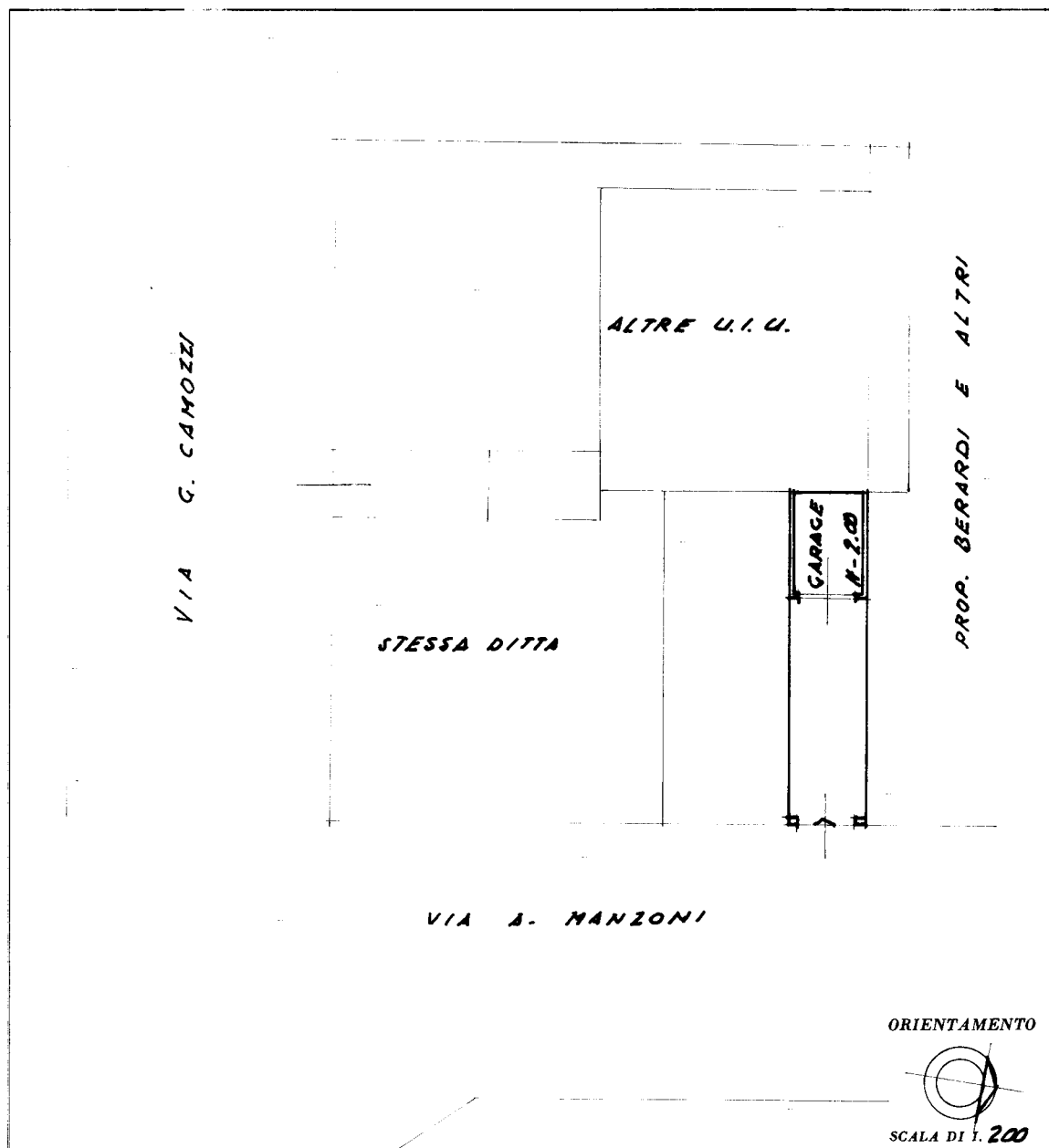

SPAZIO RISERVATO PER LE ANNOTAZIONI D'UFFICIO

DATA

PROT. N°

7542

28

1514

F

Compilata dal GEOMETRA

(Titolo, nome e cognome del tecnico)

MATTAROZZI MARIO

Iscritto all'Albo de 1 GEOMETRI

della Provincia di BRESCIA

DATA 18-12-1986

Firma: man. Mattarozzi Mario

Ultima planimetria in atti

**MINISTERO DELLE FINANZE**  
**DIREZIONE GENERALE DEL CATASTO E DEI SERVIZI TECNICI ERARIALI**  
**NUOVO CATASTO EDILIZIO URBANO**  
(R. DECRETO LEGGE 13 APRILE 1928, N. 492)  
 Planimetria dell'immobile situato nel Comune di **BRESCIA** Via **G. CAMOZZI 15**  
 Ditta **SFORZA UMBERTO**  
 Allegata alla dichiarazione presentata all'Ufficio Tecnico Erariale di **BRESCIA**

Mon. A (Nuovo Catasto Edilizio Urbano)

Lire  
300

PIANO TERZO

INTERRATO

VIA G. CAMOZZI

ALTRE U.D.  
STESSA DITTA

VIA A. MANZONI

PROG. BERARDI E ALTRI

ORIENTAMENTO

SCALA DI 1:200

PIANO RIALZATO



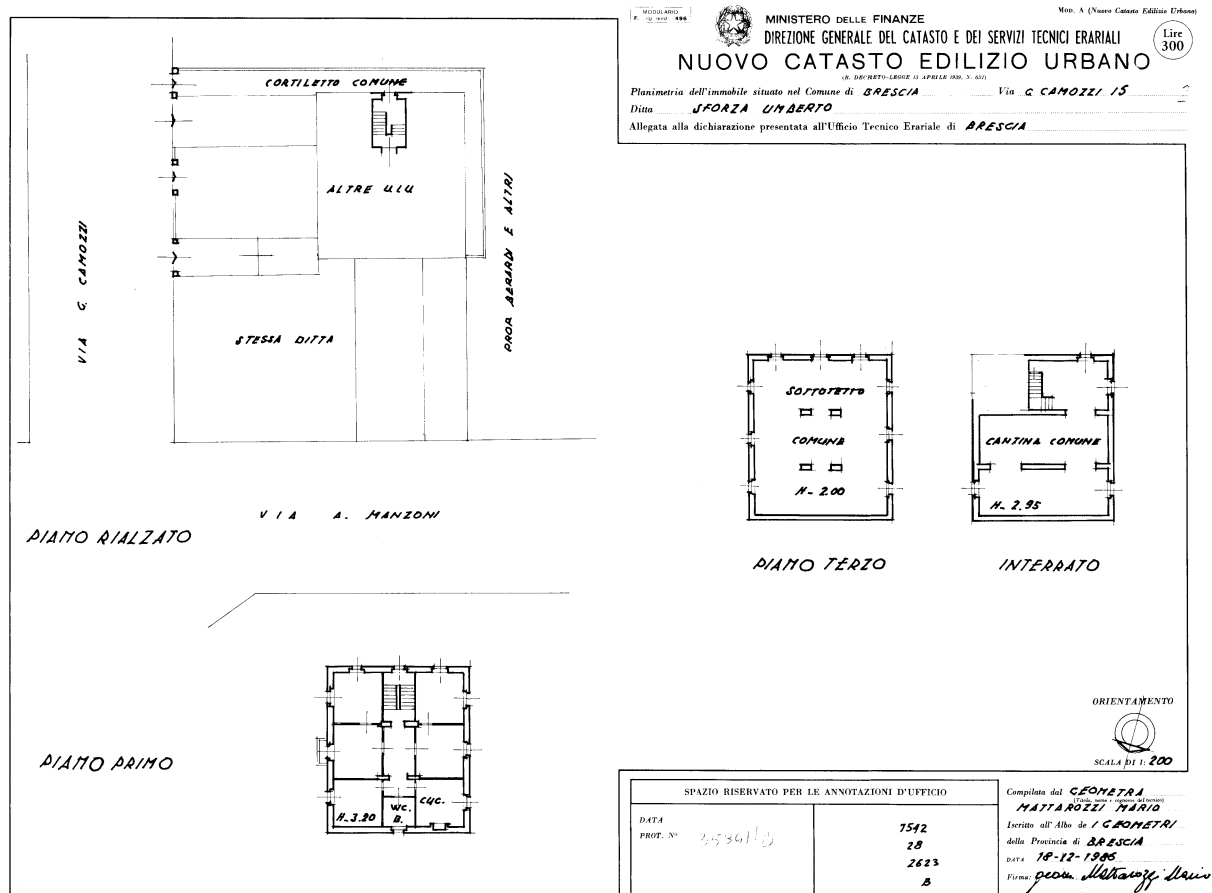

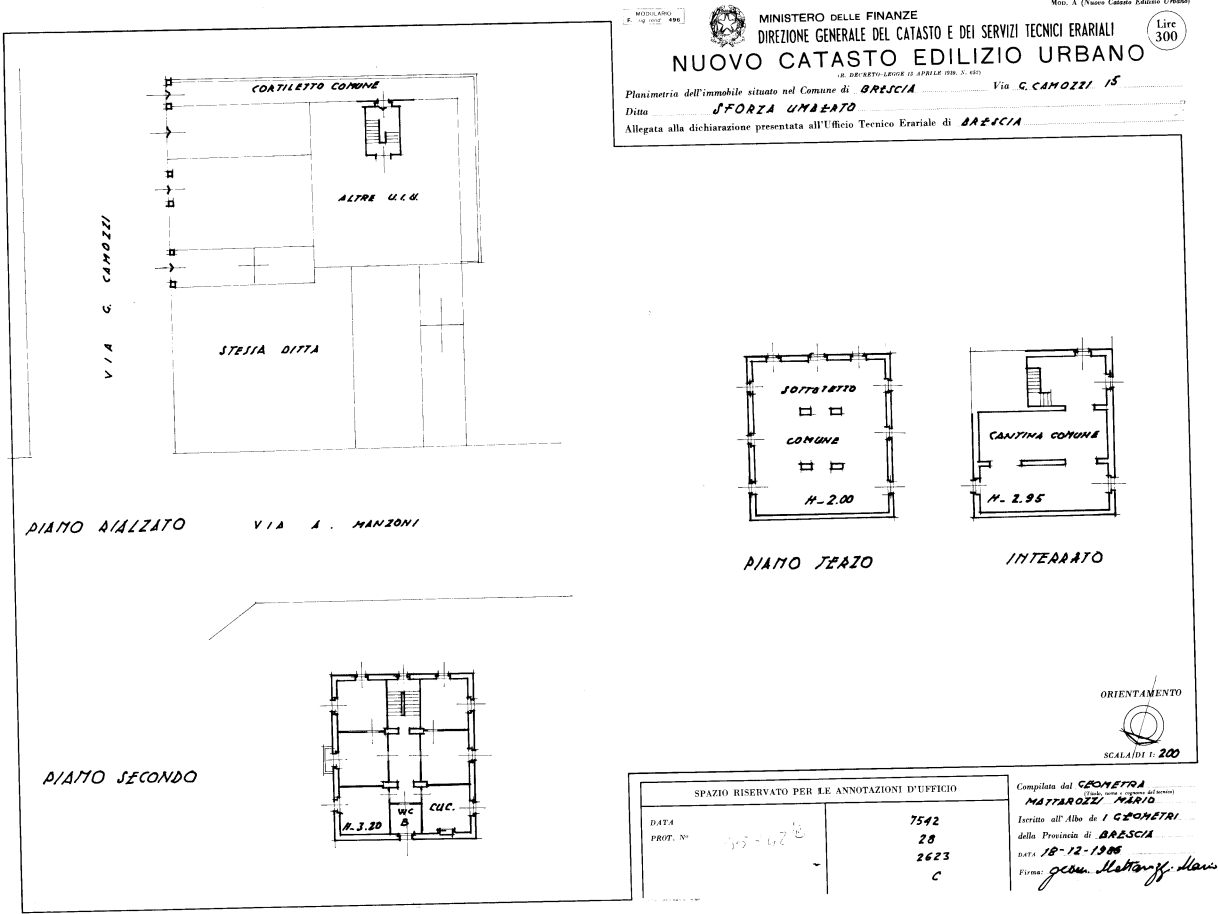

MODULARIO  
F. 497



MINISTERO DELLE FINANZE

Mod. B (Nuovo Catasto Edilizio Urbano)

DIREZIONE GENERALE DEL CATASTO E DEI SERVIZI TECNICI ERARIALI

# NUOVO CATASTO EDILIZIO URBANO

(R. DECRETO-LEGGE 13 APRILE 1939, N. 662)

Lire  
150

Planimetria dell'immobile situato nel Comune di **BRESCIA** Via **G. CAMOZZI 15**

Ditta **SFORZA UMBERTO**

Allegata alla dichiarazione presentata all'Ufficio Tecnico Erariale di **BRESCIA**

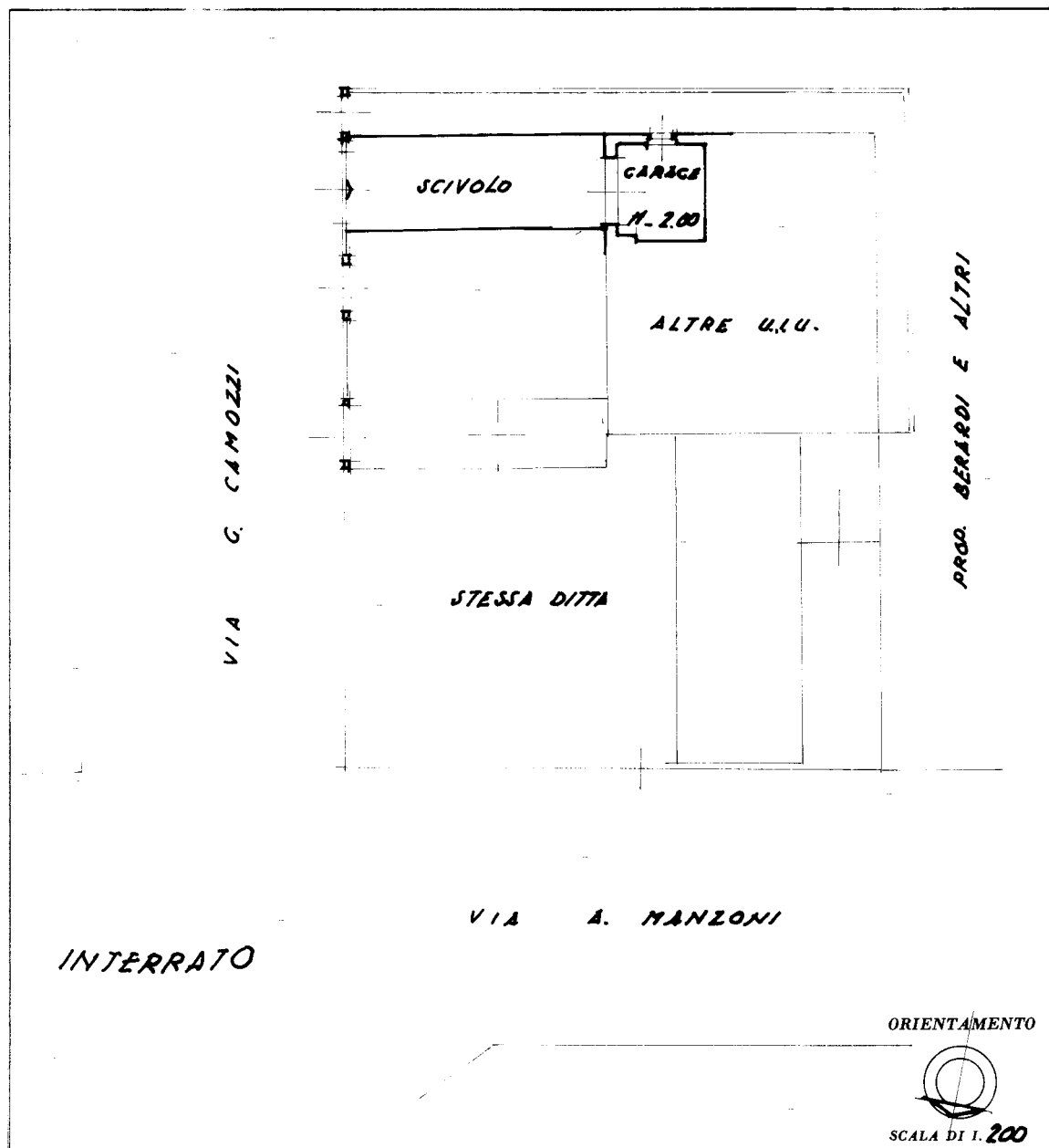

SPAZIO RISERVATO PER LE ANNOTAZIONI D'UFFICIO

Compilata dal **GEOMETRA**  
(Titolo, nome e cognome del tecnico)

**MATTAROZZI MARIO**

Iscritto all'Albo de **1 GEOMETRI**

della Provincia di **BRESCIA**

DATA **18-12-1986**

Firma: **giov. Mattarozzi Mario**

DATA

PROT. N°

**7542**

**28**

**2623**

**D**

Ultima planimetria in atti

MOD. LARIC  
F. 497



MINISTERO DELLE FINANZE

Mod. B (Nuovo Catasto Edilizio Urbano)

DIREZIONE GENERALE DEL CATASTO E DEI SERVIZI TECNICI ERARIALI

# NUOVO CATASTO EDILIZIO URBANO

(R. DECRETO-LEGGE 13 APRILE 1938, N. 682)

Lire  
150

Planimetria dell'immobile situato nel Comune di BRESCIA Via G. CAMOZZI 15/C

Ditta SFORZA UMBERTO

Allegata alla dichiarazione presentata all'Ufficio Tecnico Erariale di BRESCIA

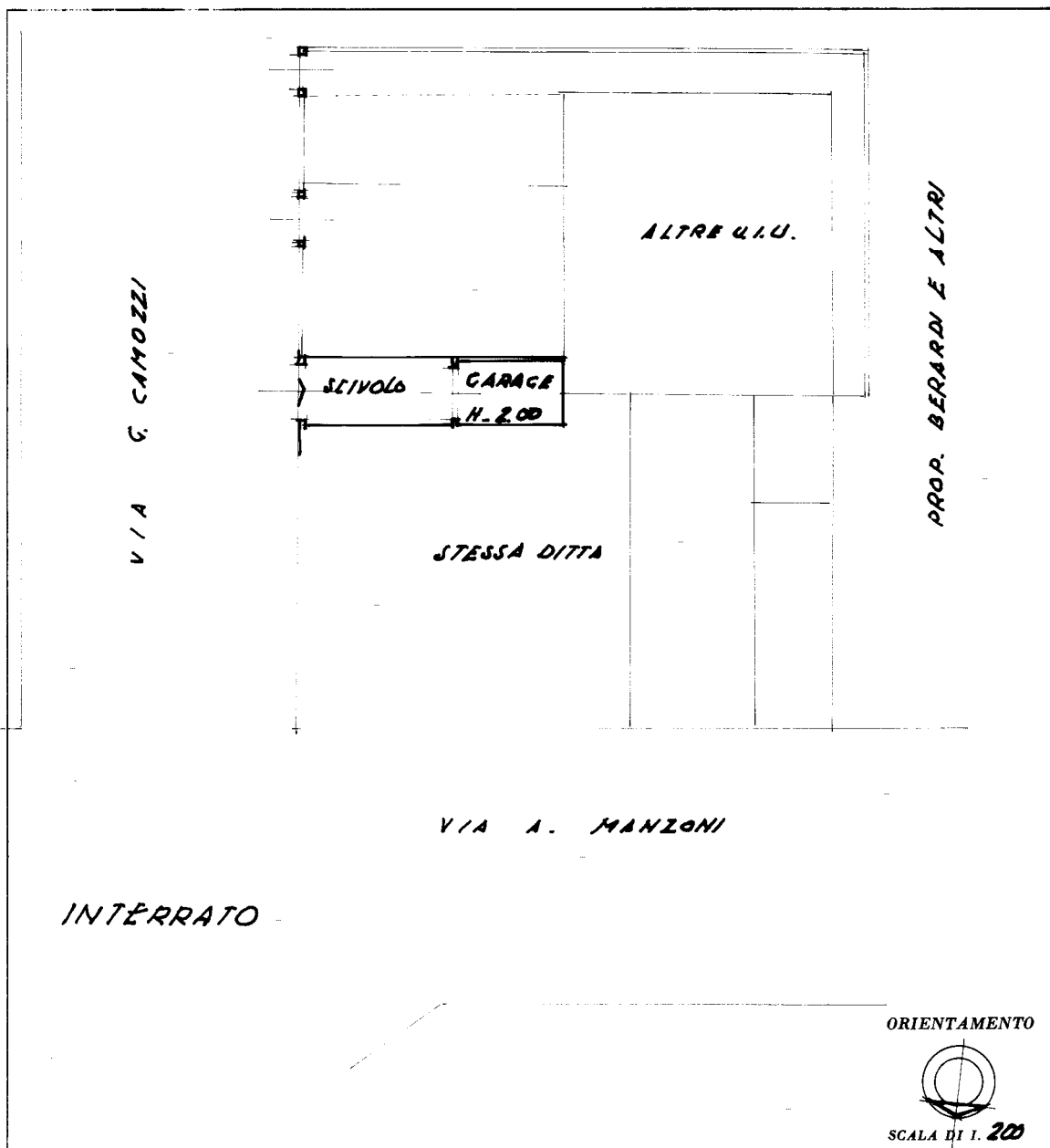

SPAZIO RISERVATO PER LE ANNOTAZIONI D'UFFICIO

DATA  
PROT. N°

7542  
28  
2623  
E

Compilata dal GEOMETRA  
(Titolo, nome e cognome del tecnico)  
HATTAROZZI MARIO

Iscritto all'Albo de I GEOMETRI  
della Provincia di BRESCIA

DATA 18-12-1986

Firma: geom. Hattarozzi Mario

Ultima planimetria in atti

Data presentazione: 24/12/1986 - Data: 12/10/2022 - n. T239582 - Richiedente: FGLRLL66B49L339N

Totale schede: 1 - Formato di acquisizione: A3(297x420) - Formato stampa richiesto: A4(210x297)



