

## Allegato A)

### Elenco vie di cui all'Art. 44 bis "Aree di applicazione" del Titolo IV – Sezione II

#### AREA "Piazzale Arnaldo e Piazza Tebaldo Brusato"

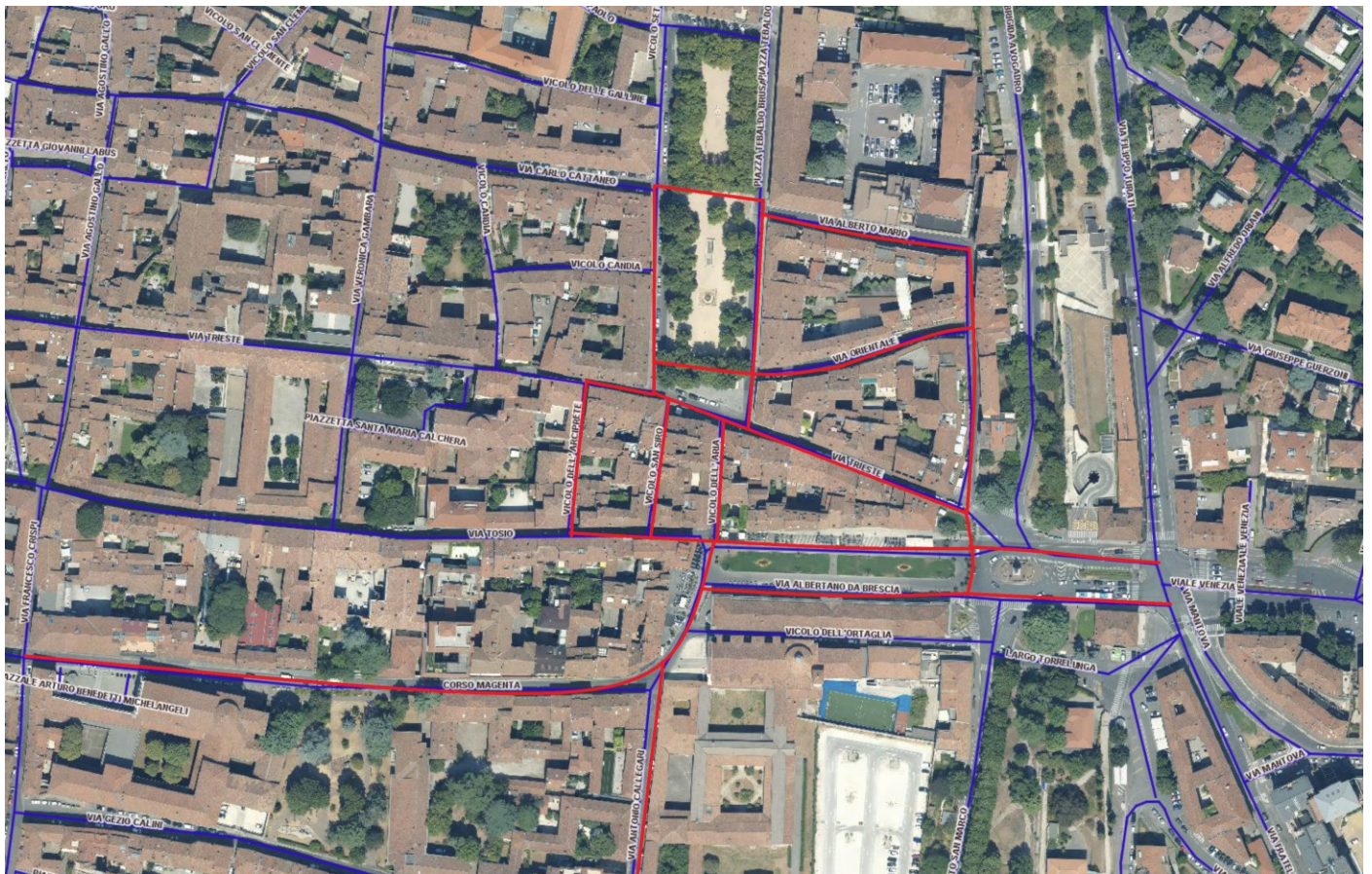

- Piazzale Arnaldo;
- Vicolo dell'Aria;
- Vicolo dell'Arciprete;
- Via Trieste (tra Vicolo dell'Arciprete e Piazzale Arnaldo);
- Piazza Tebaldo Brusato;
- Largo Torrelunga (tra Via Spalti San Marco e Via F.lli Lechi);
- Vicolo dell'Ortaglia;
- Via Tosio (tra Vicolo dell'Arciprete e Vicolo dell'Aria);
- Via Alberto Mario;
- Corso Magenta (tra Via Crispi e Piazzale Arnaldo);
- Vicolo S. Siro;
- Via Callegari (tra Corso Magenta e via Gezio Calini);
- Via Orientale



## AREA "Tosio – Trieste - Cattaneo"

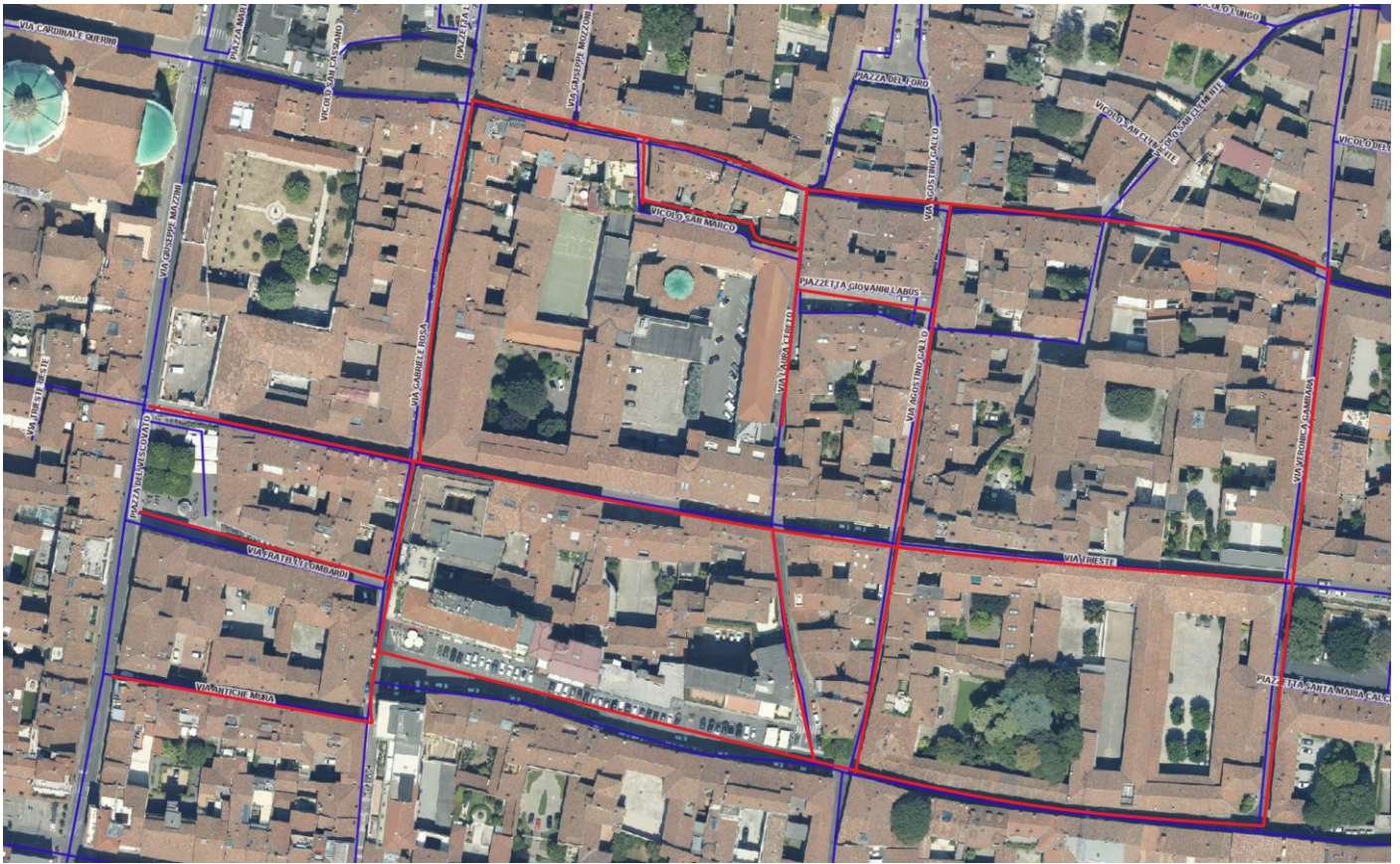

- ViaTosio (tra Via Gabriele rosa e Via Veronica Gambara);
- Via Antiche Mura;
- Via Cattaneo (tra Via Mazzini e Via Veronica Gambara);
- Via Agostino Gallo;
- Piazza del Vescovado;
- Via Gabriele Rosa (tra Via Carlo Cattaneo e Via Antiche Mura);
- Vicolo S. Marco;
- Piazzetta Giovanni Labus;
- Via Fratelli Lombardi;
- Via Trieste (tra via Mazzini e Via Veronica Gambara);
- Via Laura Cereto;
- Vicolo San Clemente



## AREA “Piazza Vittoria e Piazza Mercato”

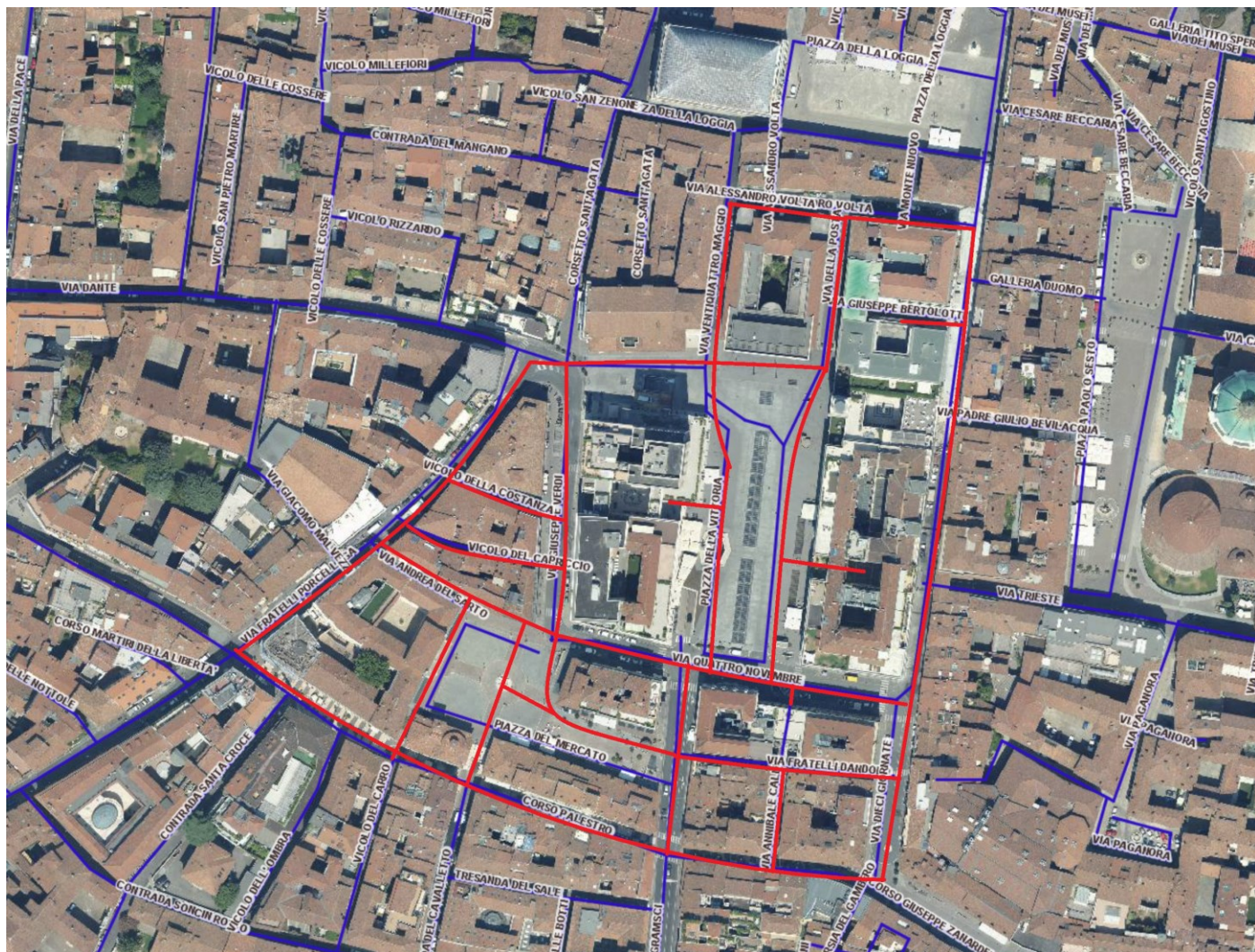

- Piazza della Vittoria;
- Piazza Mercato;
- Via Giuseppe Bertolotti;
- Via Fratelli Porcellaga;
- Corso Palestro (tra Via Fratelli Porcellaga e Via X Giornate);
- Via Annibale Calini;
- Via IV Novembre;
- Via X Giornate;
- Via Alessandro Volta;
- Vicolo della Costanza;
- Contrada del Cavalletto (tra Piazza del Mercato e Corso Palestro);
- Via Giuseppe Verdi;
- Via della Posta;
- Via XXIV Maggio;
- Vicolo del Capriccio;
- Via Fratelli Dandolo



This aerial map of Pavia, Italy, illustrates the city's urban structure with color-coded planning zones. The central area, including the Pavia Cathedral (Duomo) and the Piazza del Duomo, is enclosed by red lines, indicating the 'Zona Centro Storico' and 'Zona del Duomo'. Surrounding these central areas, the city is divided into various blocks and streets outlined by blue lines. Key streets visible include Via del Duomo, Via Solomeo Reccagni, Via Pontida, Via Cardinale Querini, and Via Trieste. The map also shows the Piazza della Loggia and the Piazza del Vescovo. The dense urban fabric of the historic center is clearly visible, with the cathedral's dome as a prominent landmark.

- Piazza Paolo VI;
- Via Trieste (tratto compreso tra Via X Giornate e Via Mazzini);
- Via Mazzini;
- Via Padre Giulio Bevilacqua;
- Galleria Duomo;
- Via Cardinal Querini.



AREA "Piazza della Loggia":

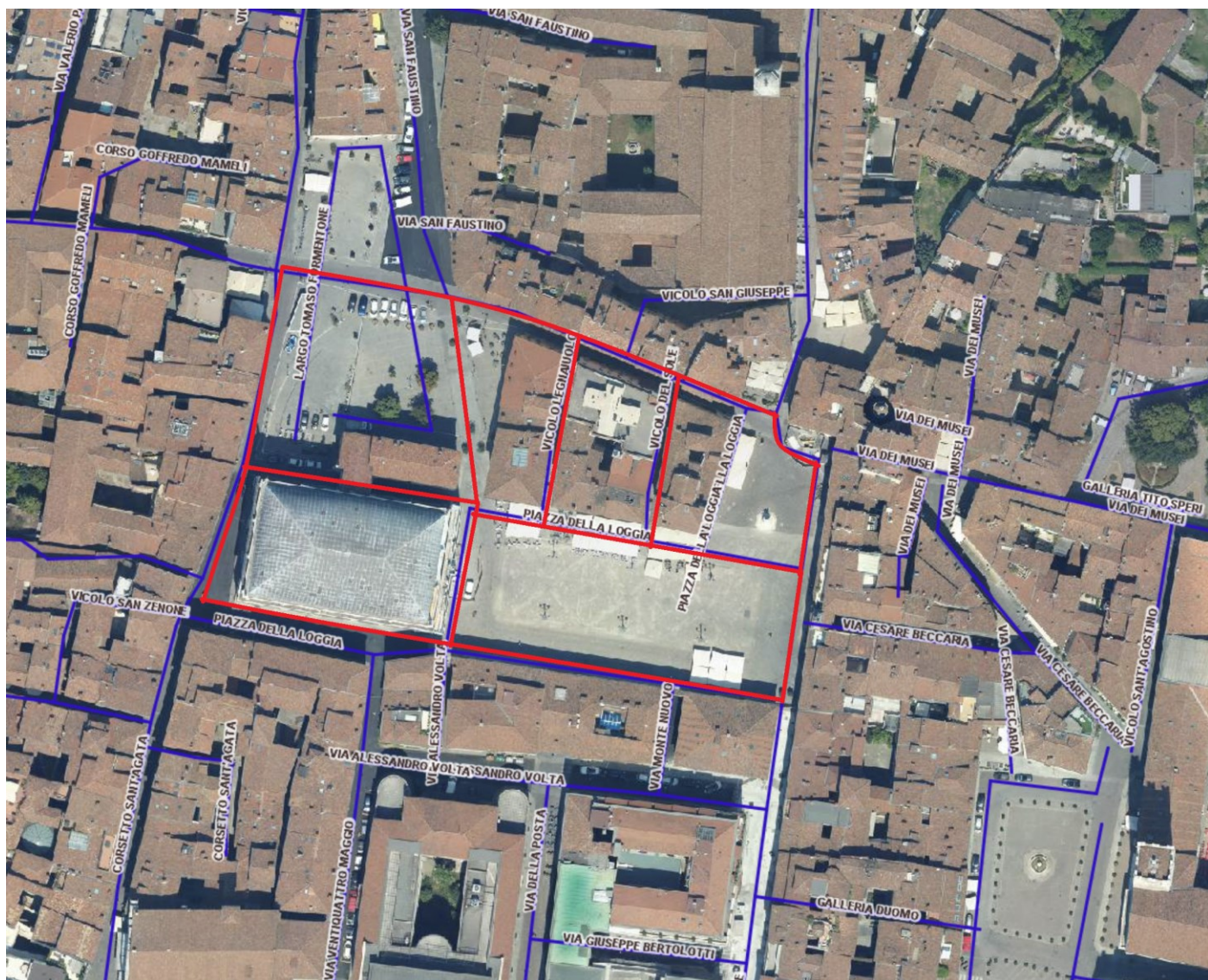

- Piazza della Loggia;
- Corsetto Sant'Agata (tratto compreso tra Piazza della Loggia a Corso Goffredo Mameli);
- Vicolo del Sole;
- Vicolo Legnaiuolo;
- Corso Goffredo Mameli (tratto compreso tra Corsetto Sant'Agata e Via Gasparo da Salò);
- Largo Formentone.



- Via Cesare Beccaria;
- Via Gasparo da Salò;
- Vicolo San Giuseppe;
- Via dei Musei (tratto compreso dal Civico n. 15 a Piazza Martiri di Belfiore);
- Vicolo Sant'Agostino;
- Piazza Tito Speri;
- Contrada Sant'Urbano (tratto compreso tra Via dei Musei e Piazzetta delle Consolazioni).



AREA “Garibaldi – Carmine – San Faustino”:



- Via Calatafimi;
- Via Elia Capriolo;
- Via Lupi di Toscana;
- Via Silvio Pellico;
- Via Brigata Meccanizzata Brescia;
- Via Porta Pile;
- Via Fratelli Bandiera;
- Via Marsala;
- Via Odorici;
- Contrada del Carmine;
- Via delle Grazie;
- Via Nino Bixio;
- Via delle Battaglie;
- Vico Diagonale;
- Via San Faustino;

- Vicolo dell'Anguilla;
- Vicolo Ugnani;
- Vicolo Manzone;
- Vicolo San Faustino;
- Via Federico Borgondio;
- Via Ventura Fenarolo;
- Via Valerio Paitone;
- Rua Sovera;
- Vicolo delle Ventole;
- Vicolo Concavo;
- Vicolo Angelo;
- Via Giovita Scalvini;
- Corso Goffredo Mameli (tratto compreso tra Rua Sovera e Corso Giuseppe Garibaldi);
- Contrada San Giovanni;
- Vicolo Due Torri;
- Corso Giuseppe Garibaldi;
- Via Francesco Lana;
- Vicolo del Moro;
- Vicolo del Laghetto;
- Via Santa Caterina;
- Vicolo Medici;
- Vicolo Tre Archi;
- Via della Rocca;
- Contrada Santa Chiara;
- Contrada Pozzo dell'Olmo;
- Via Camillo Pulusella;
- Rua Confettora;



## AREA "Stazione":

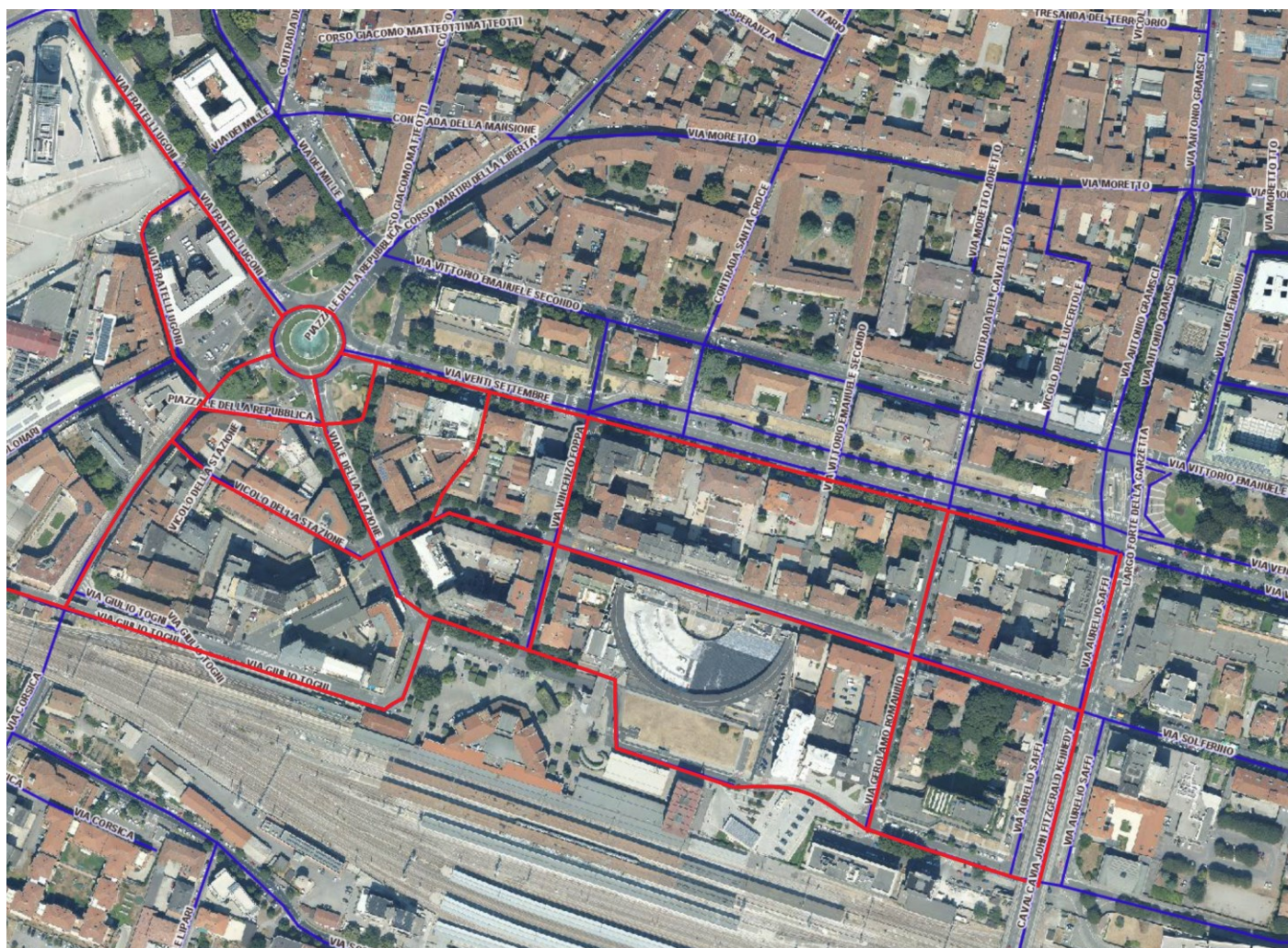

- Piazzale della stazione;
- Viale della stazione;
- Vicolo della Stazione;
- Via Giulio Togni (tratto compreso tra Viale della Stazione e Viale Italia);
- Via Fratelli Folonari;
- Via Corsica (tratto compreso tra Via Sostegno e Piazza della Repubblica);
- Piazza della Repubblica;
- Via Fratelli Ugoni (tratto a sud compreso tra Via Fratelli Ugoni e Via Corsica e tratto compreso tra via Cassala e Piazzale Repubblica);
- Via Foppa;
- Via Solferino (tratto compreso tra Viale della Stazione e Via Aurelio Saffi lato ovest del Cavalcavia Kennedy);
- Via XX Settembre (tratto compreso tra Piazza della Repubblica e Via Aurelio Saffi lato ovest)
- Via Romanino Gerolamo;
- Via Aurelio Saffi lato ovest (tratto compreso tra Via XX Settembre a Via Lattanzio Gambara);
- Via Lattanzio Gambara (tratto compreso tra Viale della Stazione e Via Aurelio Saffi lato ovest del Cavalcavia Kennedy).



