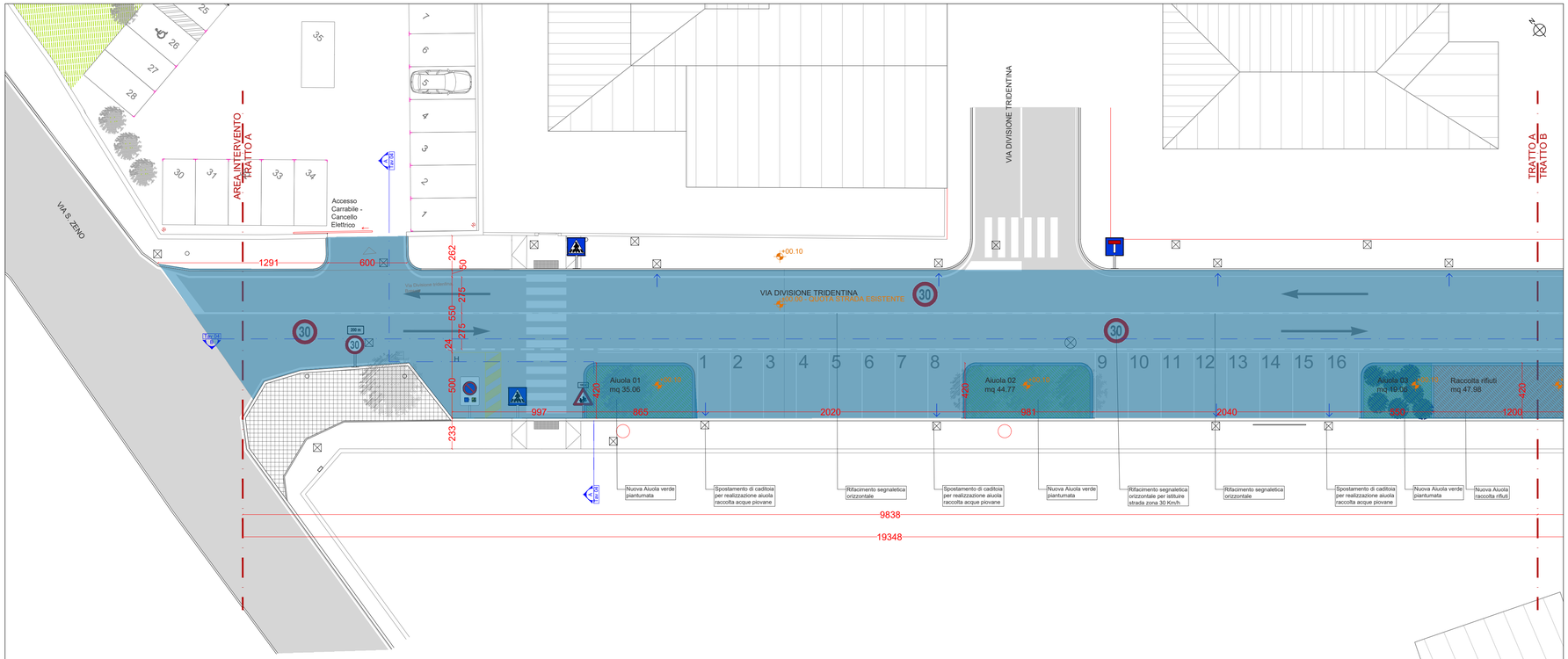

Tratto A, scala 1:200

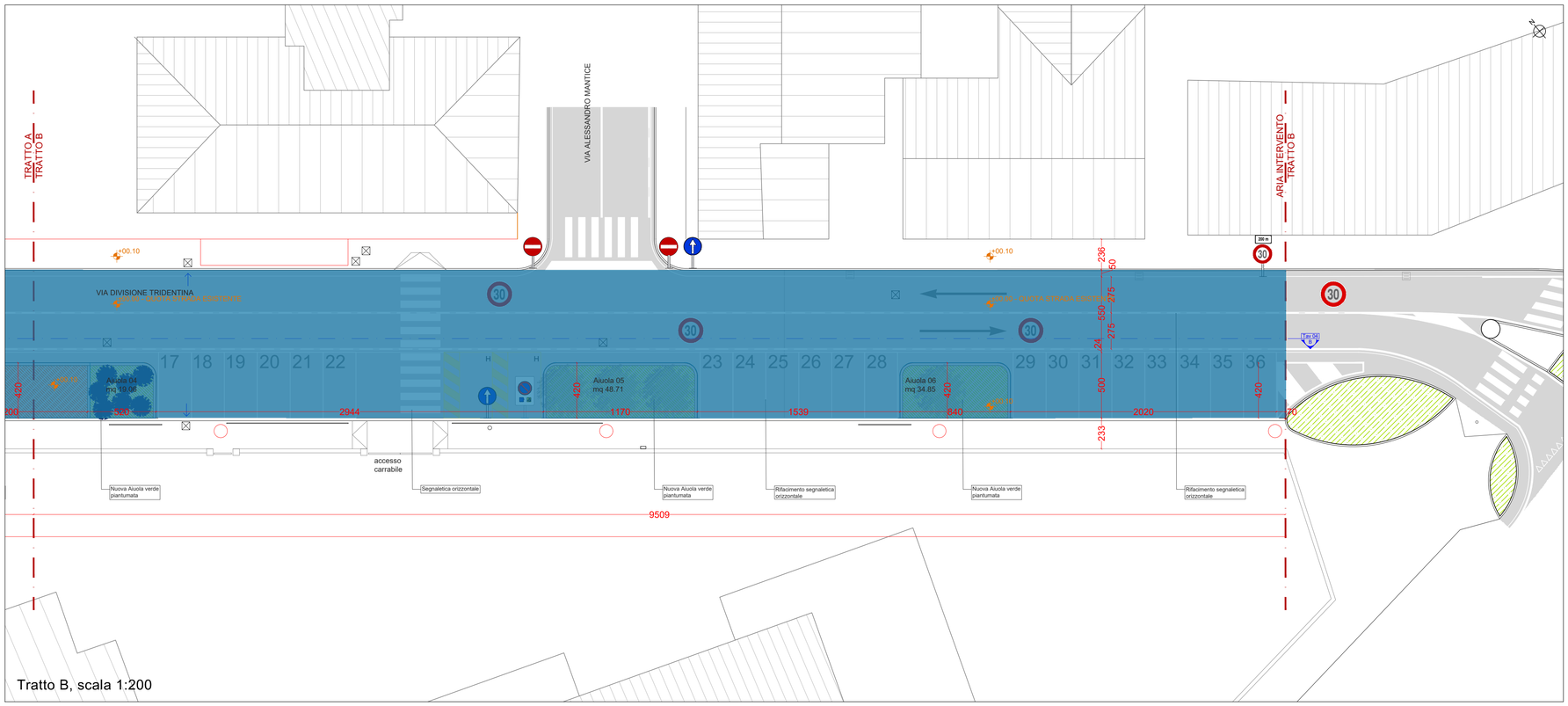

Tratto B, scala 1:200

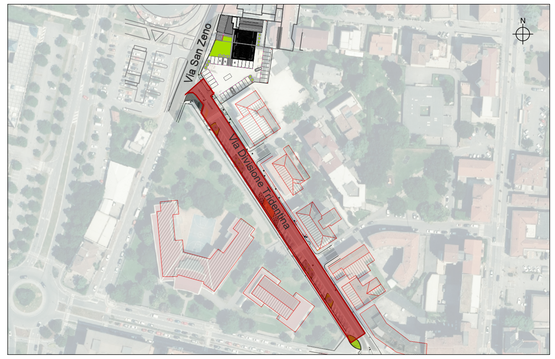

LEGENDA

- Limite d'Intervento
- Pozzetto
- Cartellonistica pubblicità
- Manto stradale
- Pavimentaqzione in blocchetti
- Verde
- Segnaletica orizzontale
- Caditoia su manto stradale
- Opere su area comunale
- Segnaletica orizzontale parcheggio disabili
- Arbusto Cratagus Monogyna
- Palo luce esistente
- Pianta latifoglie tipo Fraxinus excelsior
- Parapetto esistente su zona pedonale
- Senso di marcia della carreggiata

REV 00	DATA 10/08/23	REVISIONE	Emissione Progetto PDC convenzionato del 09/10/2023
REV 01	DATA 30/11/23	REVISIONE	Emissione Post verbale di Verifica e Richieste integrazione

Comune di Brescia

Provincia di Brescia

Progetto	Committente	Data:
Permesso di costruire condizionato per Ampliamento edificio Impresa Verde Oneri di Urbanizzazione I°	Impresa Verde S.R.L.	21/12/2023
Indirizzo Cantiere: Via S. Zeno, 69 - 25100 Brescia (BS)	Indirizzo Committente: Via S. Zeno, 69 - 25100 Brescia (BS)	TAVOLA: 05 — REVISIONE: 02
Scala: Scala 1:200	File: **02C Tav SDF + ARC - opere urbanistiche.dwg**	
Disciplina: Permesso di Costruire	Oggetto: Stato di Progetto: Regime opere su area comunale	

PROGETTO	NOMINATIVO	SOCIETA' / STUDIO	PROV.	CONTATTO
ARCHITETTONICO	Arch. Valentina Moretti	MORE sbrl	BS	Via Bellavista, Adro
STRUTTURALE	-	-	-	-
IMPIANTO MECC.	-	-	-	-
IMPIANTO ELE.	-	-	-	-
DIRETTORE LAV.	-	-	-	-

Spazio per Timbro

Il Committente :

QUESTO DISEGNO NON PUO' ESSERE RIPRODOTTO, MODIFICATO O RESO NOTO A TERZI SENZA REGOLARE AUTORIZZAZIONE. LA PROPRIETA' E' TUTELATA A TERMINI DI LEGGE.