

SINDACO Dott. Emilio Del Bono
ASSESSORE Prof. Ing. Michele Fabozzi
DIRETTORE Arch. Giancarlo Riboldi
UFFICIO DI PIANO Ing. Claudio Invernizzi
Arch. Marco Agostini
Arch. Paolo Geronzi
Plan. Simone Bassi
Arch. Laura Franceschi
Geom. Emanuela Vizzardi
CONSIGLIERI Arch. Alessandro Brenovolo
Arch. Stefano Biondi
Arch. Claudio Bulzer
Ing. Nicola Fagnani
Arch. Mirko Manzoni
Plan. Alessandro Mastrolini
ADOZIONE Delibera n. 274/4573 P.G. del 28.07.2015
APPROVAZIONE Delibera n. 274/4573 P.G. del 09.02.2016

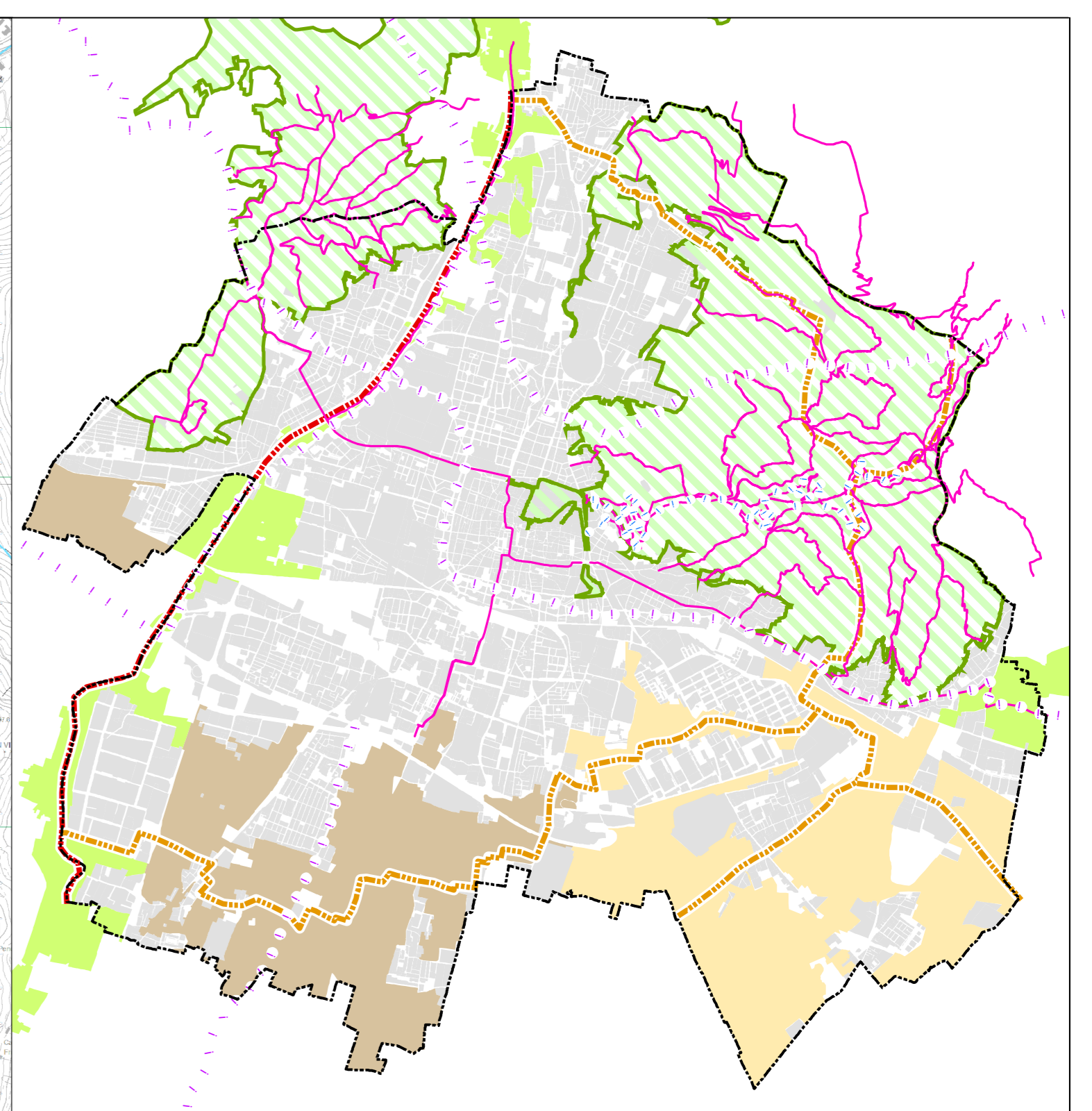

RETE ECOLOGICA COMUNALE (REC)
Formato: 1:15.000
Data: LUGLIO

- NODI DELLA RETE ECOLOGICA**
- Nodi primari e secondari (Core Area)
 - Zone Buffer dei nodi primari e secondari
 - Ambito di salvaguardia ambientale
- Boschi prati e radure**
- Bosco
 - Radura/prato arido
 - Prato stabile/prato arborato/pascolo
 - Macchia boscata
- CONNESSIONI ECOLOGICHE**
- Corridoi ecologici metropolitani - Dretive
 - Corridoi ecologici metropolitani - Zone Buffer
 - Aree prioritarie per la connessione ecologica o di nodo
 - Reticolo idrico principale e minore
- Elementi da REP (Delibera C.P. di approvazione n. 31 del 13 giugno 2014)**
- Corridoi ecologici primari a bassa/media antropizzazione in ambito pianiziale
 - Corridoi ecologici primari altamente antropizzati in ambito montano
- ELEMENTI PUNTUALI E LINEARI DELLA RETE ECOLOGICA**
- Fibri e sistemi delle alberature (DUSAF 2012)
 - Alberi monumentali
 - Zone umide (Censimento Provincia di Brescia)
 - Zone umide - Zone Buffer (150 m - art 41 Normativa PTC/P)
- VARCHI DELLA RETE ECOLOGICA**
- Direttive di permeabilità del varco
 - Limite del varco
- CONNESSIONI ECO-FRUTTIVE**
- FRA AREE A NATURALITA' DIFFUSA O IN AREE ANTROPIZZATE**
- eco-fruttiva
 - ecologica
 - fruttiva
- ITINERARI DI FRUIZIONE**
- Greenway dei Parchi
- AREE DI SUPPORTO**
- Parchi attrezzati
 - Orti urbani
 - Verde di mitigazione
 - Servizi in progetto
 - Aree agricole di cintura
- ELEMENTI DI CRITICITA' DELLA RETE ECOLOGICA**
- Principali barriere infrastrutturali
 - Ambiti per attività estrattive (A.T.E.)
 - Sito contaminato di interesse nazionale "Brescia Caffaro"
 - Territorio urbanizzato (barriera insediativa)
- Punti di conflitto**
- SISTEMA URBANO**
- Linee metrocibus
 - Interrata (collegamento)
 - In trincea (barriera dell'frammentata)
 - Sopraelevata (collegamento)
- AZIONI DI RIQUALIFICAZIONE ECOLOGICA**
- Rinaturalizzazione
 - Riqualificazione spondale
 - Salvaguardia e mitigazione ambientale
 - Aree rurali periurbane
 - Aree agricole pedecollinari
 - Attraversamenti
 - Ripristini ambientali derivanti da AT
- Aree tampone**
- Esistenti
 - In progetto
- Frangenti da riqualificare**
- Esterne
 - In sede
 - Interne
 - Interne ed esterne

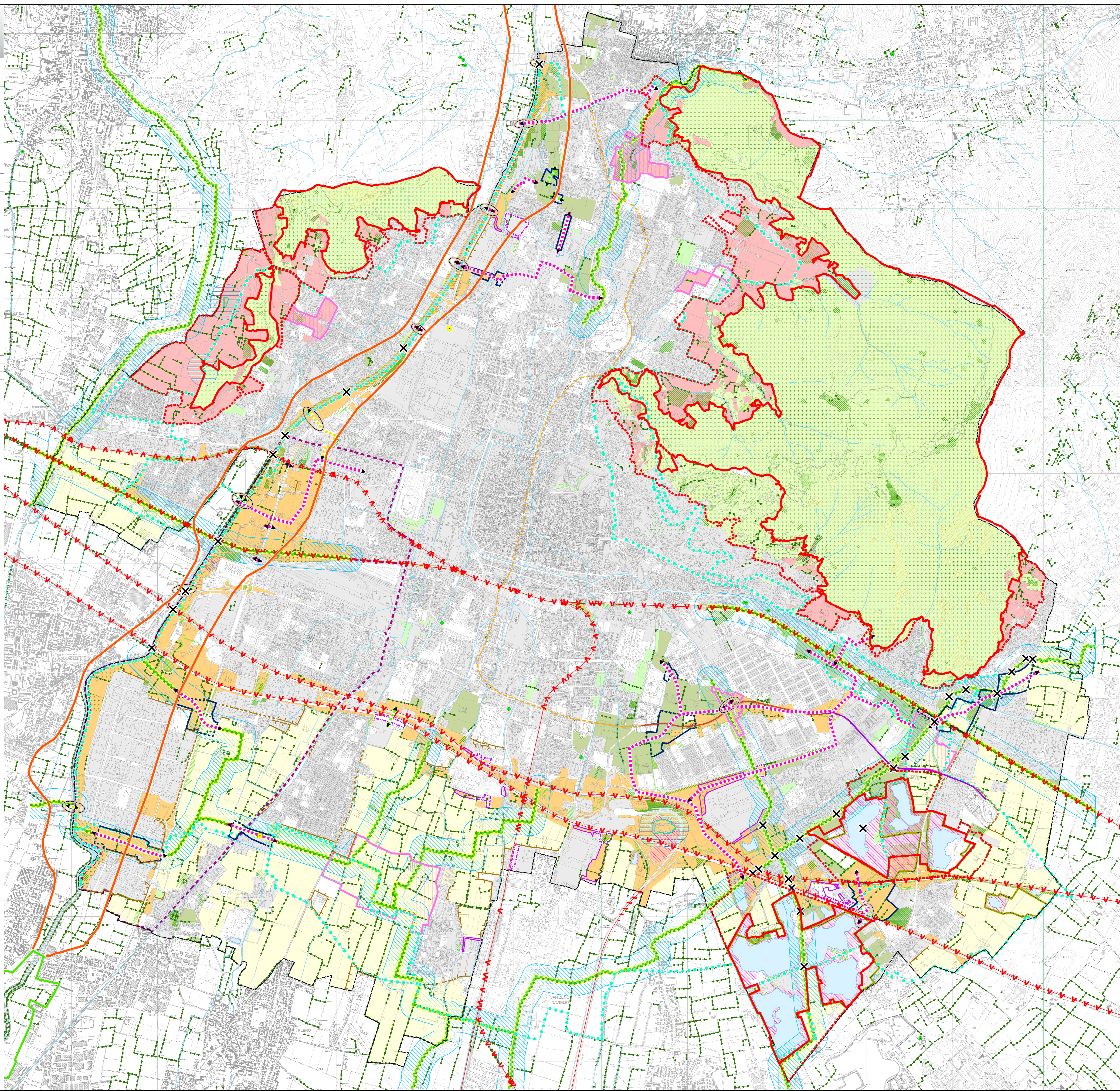

- PLIS delle Coline (NTA art.86)
 - Estensione PLIS delle Coline all'asta del fiume Mella (NTA art.86)
 - PLIS delle Cave di Buffalora e S. Polo (NTA art.87)
 - Ampliamento PLIS delle Coline all'ambito agricolo periurbano (NTA art.86)
 - Sentieri
 - Tracciati guida paesaggistici (art. 26 comma 10 PTR Piano Paesaggistico Regionale)
 - Balcone Combaro
 - La via del Carlo Romano
 - Donato-castello-Padana centrale
 - Ciclopista dei laghi lombardi
 - Strade panoramiche (art. 26 comma 9 PTR Piano Paesaggistico Regionale)
- Vie di transumanza
- di importanza locale
 - di importanza regionale

