

SINDACO Dott. Emilio Del Bono
ASSESSORE Prof. Ing. Michela Tibani
DIRENTE Arch. Giampaolo Ribolla
UFFICIO DI PIANO Ing. Claudio Bresciani
 Arch. Marco Agostini
 Arch. Fabio Geronzi
 Pian. Simona Rossi
 Arch. Laura Treccani
 Geom. Emanuele Vizzari
CONSULENTI Arch. Alessandro Benvenuto
 Arch. Stefano Bordini
 Ing. Claudio Bulzo
 Ing. Maria Fumagalli
 Arch. Mario Marzulli
 Pian. Alessandro Martelli

ADOZIONE Delibera n. 128/106789 P.G. del 28.07.2015
APPROVAZIONE Delibera n. 17/48571 P.G. del 09.02.2016

Elaborato modificato a seguito dell'approvazione di varianti e rettifiche di cui alle delibere: D.C.C. n. 60 del 16/10/2023 - D.C.C. n. 75 del 21/12/2023



DP - PR - PS

V-DG05.3 VERIFICA DI COERENZA CON IL PTCP AMBITI DESTINATI ALL' ATTIVITÀ AGRICOLA DI INTERESSE STRATEGICO

Scala: 1 : 15.000
 Data: FEBBRAIO 2016

- Ambiti destinati all'attività agricola di interesse strategico (AAS)
- Alpeggi
- Controdeduzione osservazione n° 345/2014/140/1
- Ambiti di valore ambientale-naturalistico**
- Parchi nazionali
- PLIS
- Parchi regionali
- Riserve naturali
- Parchi naturali
- Sic
- ZPS
- Corridoi ecologici primari altamente antropizzati in ambito montano
- Corridoi ecologici primari a bassa/media antropizzazione in ambito pianiziale
- Ecosistemi acquatici (DUSAF)
- Boschi (DUSAF e PIF)
- Aree sterili
- Reticolo idrico principale ai fini della polizia idraulica
- Laghi
- Ambiti di valore paesistico**
- Ambiti di valore paesistico ambientale
- Ambiti elevata naturalità art.17 PPR
- Ambiti estrattivi
- Viabilità locale
- Viabilità primaria
- Viabilità da potenziare a primaria
- Viabilità principale
- Viabilità da potenziare a principale
- Viabilità principale (di progetto)
- Viabilità secondaria
- Viabilità da potenziare a secondaria
- Viabilità secondaria (di progetto)
- Metropolitana
- Metropolitana in progetto
- Linee ferroviarie: metropolitane
- Linee ferroviarie di progetto
- AV/AC
- Ferrovia storica
- Interscambi tra rete della viabilità e sistemi di trasporto pubblico
- Nodi logistici di livello sovra-provinciale; Nodi logistici di livello locale
- Stazioni Ferroviarie
- Nodo del trasporto pubblico
- Fermate metropolitana
- Aeroporti esistenti
- Aree A- PTR A Montichiari
- Confini amministrativi comunali

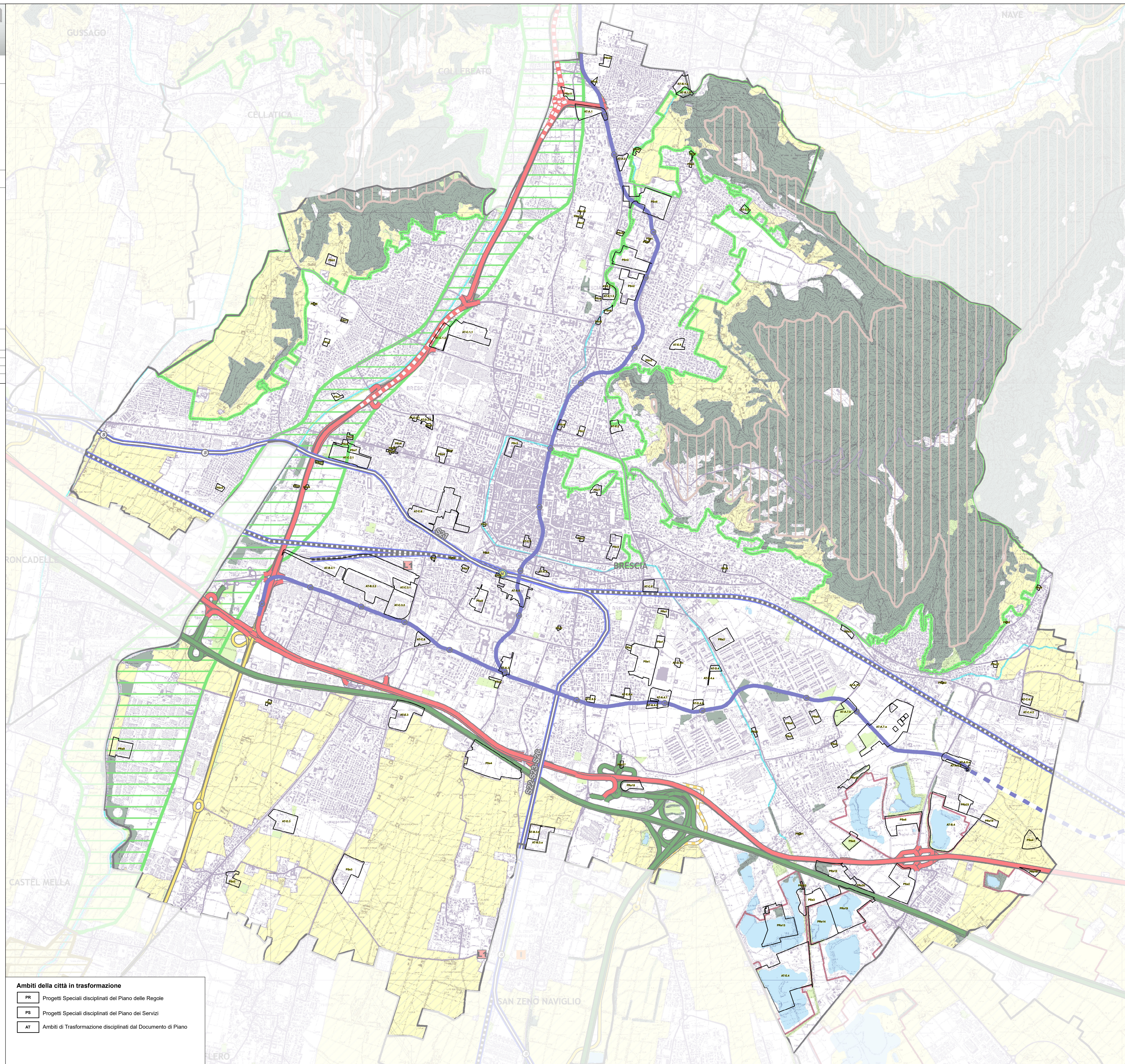

- Ambiti della città in trasformazione**
- PR Progetti Speciali disciplinati del Piano delle Regole
 - PS Progetti Speciali disciplinati del Piano dei Servizi
 - AT Ambiti di Trasformazione disciplinati dal Documento di Piano