

SINDACO Dott. Emilio Del Bono
ASSESSORE Prof. Ing. Michela Tiboni
DIRETTORE Arch. Giampaolo Ribolla
UFFICIO DI PIANO Ing. Claudio Bresciani
 Arch. Marco Agostini
 Arch. Fabio Geronzi
 Pian. Simona Rossi
 Arch. Laura Treccani
 Geom. Emanuele Vizzardi
CONSIGLIERI Arch. Alessandro Benevolo
 Arch. Stefano Bordini
 Arch. Claudio Bulzo
 Ing. Maria Fumagalli
 Arch. Mario Marzulli
 Pian. Alessandro Martelli
ADOZIONE Delibera n. 128/106789 P.G. del 28.07.2015
APPROVAZIONE Delibera n. 17/4571 P.G. del 09.02.2016

Elaborato modificato a seguito dell'approvazione di varianti e rettifiche di cui alla delibera: G.C.C. n. 60 del 16/10/2023 G.C.C. n. 75 del 21/12/2023

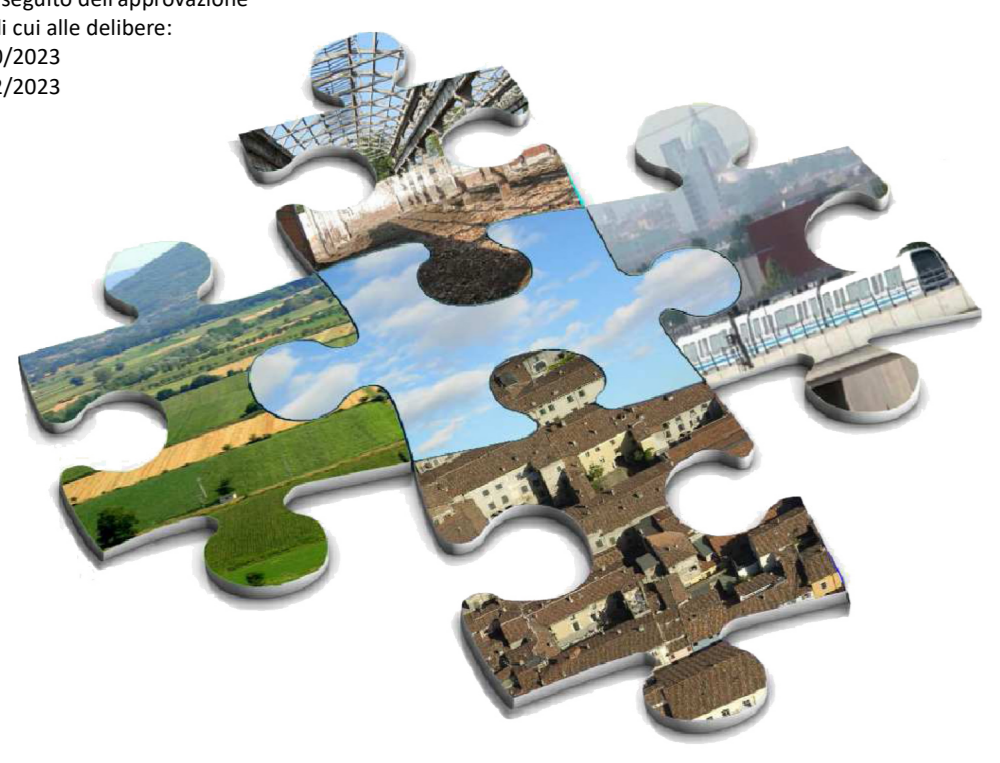

DP - PR - PS

V-DG04.6 VERIFICA INTERFERENZE DELLE PREVISIONI DI PIANO CON LA CARTA DEI VINCOLI DI TUTELA E SALVAGUARDIA

Estensori: **1 : 15.000**
 Data: **FEBBRAIO 2016**

Parimetro del centro antico

Beni vincolati (La numerazione rimanda all'Elenco dei Beni vincolati)

Sito Unesco - "I Longobardi in Italia. I luoghi del potere (568-774 d.C.)"

Core zone Buffer zone

Zone di interesse archeologico

N°	Denominazione	Vincolo	Riferimenti catastali
A01	Complesso S. Salvatore - Santa Giulia	D.M. 18.6.1985 Dichiarazione 19.12.1983	Fig. 122 part. 3760 Fig. 122 part. 18,23,25,18,20,31,34,129
A02	Capitulum - S. Fiori - La Basilica	Vincolo 3.4.1912 e 5.4.1912 Dichiarazione 20.7.1984	Fig. 102 part. 39,45,47,69
A03	Insediamento - Via Trieste	Dichiarazione 17.7.1984	Fig. 21 part. 203,225,238,237
A04	Edificio - Via Abate Martini	Dichiarazione 18.7.1983	Fig. 102 part. 110,111,114,116,117,124
A05	Piazza Tebaldo Bruniato	Dichiarazione 19.12.1983	part. 103,117
A06	Edificio - Corso Agostino Sfr	Dichiarazione 1.12.1981	Fig. 121 part. 337
A07	Edificio - Via Garbura	Dichiarazione 20.7.1984	D.M. 22.3.1912
A08	Porta S. Estadio (Mura)	Dichiarazione 28.2.1983	Fig. 119 part. 177,181,188,189
A09	Area edificata	D.M. 30.3.1981	part. 1519,2,3,4,5,6 - 1494,1495
A10	Piazza Duomo	Dichiarazione 20.7.1984	Dichiarazione 20.7.1984
A11	Piazza della Loggia	Dichiarazione 20.7.1984	Dichiarazione 20.7.1984

Beni paesaggistici (Legge 42/2004 e s.m.i.)

Vincolo ambientale (art.136 lettera c-)
 • D.M. 19/05/85 pubblicato su G.U. n.118 del 20/05/85 (1 - LA BADIA ALTA)
 • D.M. 28/09/85 pubblicato su G.U. n.241 del 18/10/85 (4 - VIA MARTIRENDO DA BARICO)

Vincolo ambientale (art.136 lettera d-)
 • D.M. 30/06/82 pubblicato su G.U. n.133 del 14/06/82 (3 - CIRCOSTANTE IL CASTELLO)
 • D.M. 08/10/85 pubblicato su G.U. n.242 del 19/10/85 (5 - ORIENTE LA PIAZZOLA)
 • D.M. 20/03/88 pubblicato su G.U. n.85 del 08/04/88 (6 - RONCHI AZ. AGRICOLA VIA PASOTTI)
 • D.M. 07/10/89 pubblicato su G.U. n.242 del 20/10/89 (7 - SUD VALLE VENEZIA)
 • D.M. 20/11/89 pubblicato su G.U. n.296 del 07/12/89 (8 - VILLA BORDINATI)
 • D.M. 14/01/93 pubblicato su G.U. n.35 del 07/02/93 (12 - CONDO PANORAMICO)
 • D.M. 14/01/93 pubblicato su G.U. n.35 del 07/02/93 (13 - SOTTO COLLINA S. GIUSEPPE)
 • D.M. 05/07/71 pubblicato su G.U. n.238 del 12/09/74 (14 - COLLINA DI S. GIUSEPPE)

Vincolo ambientale (art.136 lettera c- e d-)
 • D.M. 07/05/82 pubblicato su G.U. n.119 del 18/05/82 (2 - VALE VENEZIA)
 • D.M. 15/10/89 pubblicato su G.U. n.42 del 16/10/89 (9 - COLLINA DI S. ANNA)
 • D.M. 10/11/81 pubblicato su G.U. n.296 del 20/11/81 (10 - COLLINA DI S. EMILIANO)
 • D.M. 30/10/81 pubblicato su G.U. n.283 del 15/11/81 (11 - RONCHI DI VIA TAVAREDA)
 • D.M. 25/03/72 pubblicato su G.U. n.140 del 31/05/72 (15 - VILLA LABRINTO)

Fiumi e corsi d'acqua - fascia di rispetto (art.142 lettera c-)

Ambito di elevato valore paesistico (P.T.R. art. 17)

Bosco ai sensi di legge

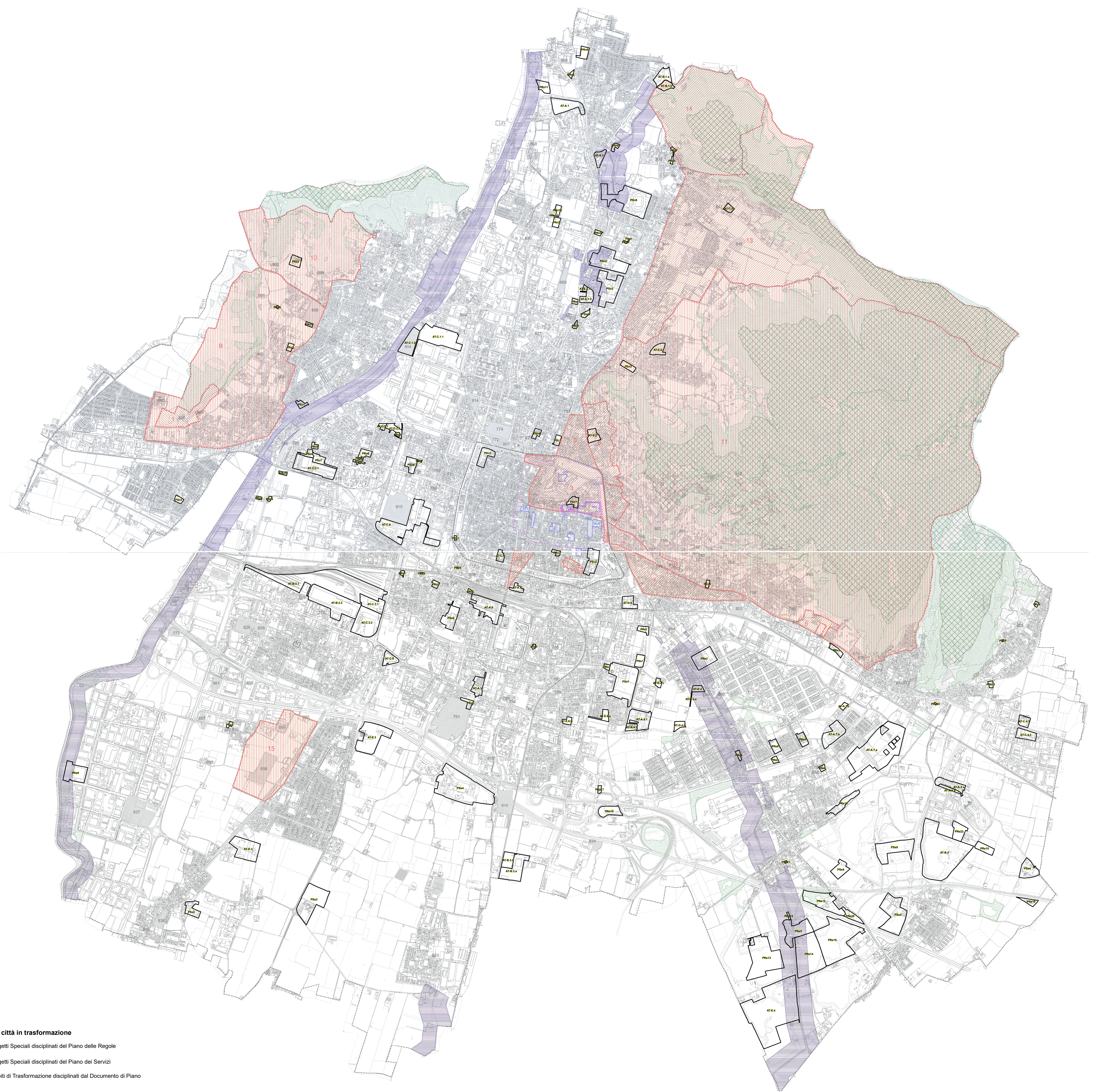

Ambiti della città in trasformazione

PR Progetti Speciali disciplinati del Piano delle Regole

PS Progetti Speciali disciplinati del Piano dei Servizi

AT Ambiti di Trasformazione disciplinati dal Documento di Piano