

SINDACO: Dott. Emilio Del Bono
 ASSESSORE: Prof. Ing. Michele Tiboni
 DIRIGENTE: Arch. Gianpiero Ribolla
 UFFICIO DI PIANO: Ing. Claudio Bresciani, Arch. Marco Agostini, Arch. Fabio Gausuzzi, Pian. Simona Rossi, Arch. Laura Treccani, Geom. Emanuele Vizanti
 CONSULENTI: Arch. Alessandro Benevolo, Arch. Stefano Bardone, Arch. Claudio Bulzo, Ing. Maria Fumagalli, Arch. Mario Marzulli, Pian. Alessandro Marinelli

ADOZIONE: Delibera n. 128/106789 P.G. del 28.07.2015
 APPROVAZIONE: Delibera n. 17/48371 P.G. del 09.02.2016

Elaborato modificato a seguito dell'approvazione di varianti e rettifiche di cui alle delibere: G.C.C. n. 60 del 16/10/2023, G.C.C. n. 75 del 21/12/2023

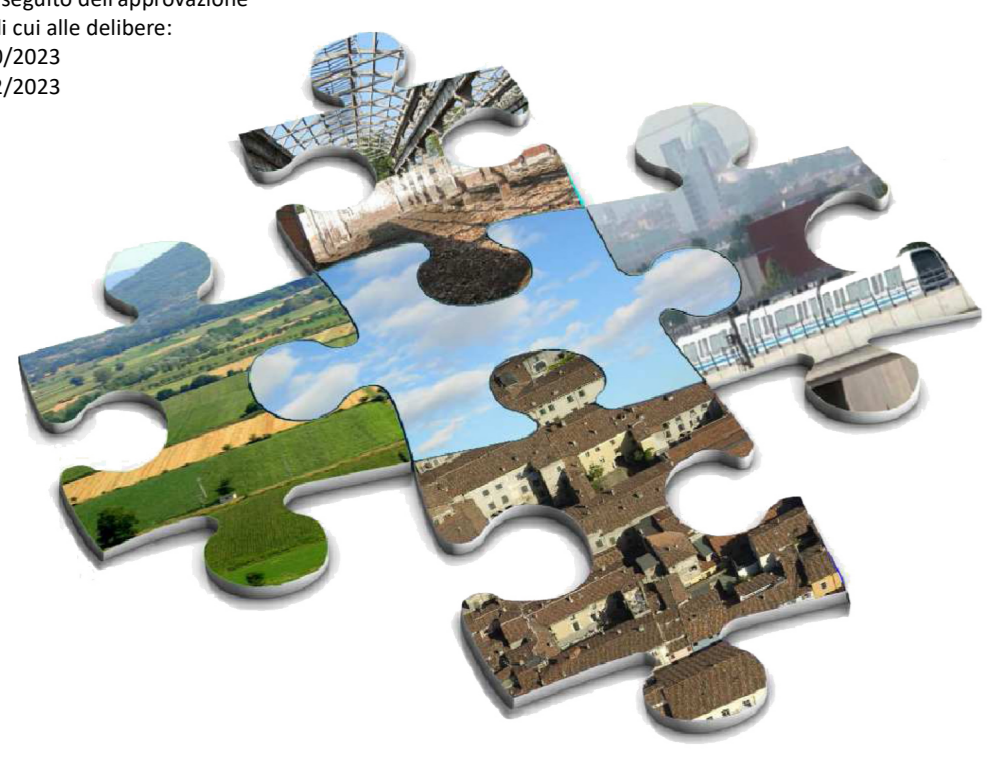

DP - PR - PS

V-DG04.5 VERIFICA INTERFERENZE DELLE PREVISIONI DI PIANO CON LA CARTA DEI VINCOLI PER LA DIFESA DEL SUOLO

Estensori: **1 : 15.000**
 Data: **FEBBRAIO 2016**

Vincolo idrogeologico ai sensi della Legge n. 3267/1923

▨ Aree sottoposte a vincolo idrogeologico

Pianificazione di Bacino (ai sensi della Legge n. 183/89)
 Piano Stralcio per l'Assetto Idrogeologico (PSI), approvato con d.p.c.m. 24 maggio 2001, Elaborato n. 6 - Tavole di Delimitazione delle fasce fluviali:
 — Limite tra la Fascia B e la Fascia C (a Fascia A e la Fascia B coincidono)
 - - - Limite esterno della Fascia C

Quadro del dissesto come presente nel SIT regionale derivante dall'aggiornamento ai sensi dell'art. 18 delle N.d.A. del PIR:

Dissesti caratterizzanti il territorio montano:
 ▨ Area di frana attiva (F'a)
 ▨ Area di frana quiescente (F'q)

Esondazioni e dissesti morfologici di carattere torrentizio lungo le aste dei corsi d'acqua:
 ▨ Area a pericolosità molto elevata (Ee)
 ▨ Area a pericolosità elevata (Eb)
 ▨ Area a pericolosità media o moderata (Em)

Aree a rischio idrogeologico molto elevato (Allegato 4.1 all'Elaborato 2 del PAI)
 ▨ Zona 1: aree potenzialmente interessate da inondazioni per eventi di piena con tempo di ritorno inferiore o uguale a 50 anni parzialmente sovrapposte a aree RSMC-P3 e aree RSP-P3

Piano di Gestione del Rischio di Alluvioni (PGRA) approvato con DPCM 27 Ottobre 2016

Ambito Territoriale RP
 ▨ Aree potenzialmente interessate da alluvioni frequenti (aree P3H)
 ▨ Aree potenzialmente interessate da alluvioni poco frequenti (aree P2M)
 Per il T. Garza la delimitazione è riferita ad un tempo di ritorno pari a 100 anni.
 Per il T. Mella la delimitazione è riferita ad un tempo di ritorno pari a 200 anni.
 ▨ Aree potenzialmente interessate da alluvioni rare (aree P1L)

Ambito Territoriale RSCM
 ▨ Aree potenzialmente interessate da alluvioni frequenti (aree P3H)
 ▨ Aree potenzialmente interessate da alluvioni poco frequenti (aree P2M)
 ▨ Aree potenzialmente interessate da alluvioni rare (aree P1A)

Ambito Territoriale RSP
 ▨ Aree potenzialmente interessate da alluvioni frequenti (aree P3H)

Vincoli di polizia idraulica - Fasce di rispetto dei corpi idrici

▨ Reticolo principale di competenza regionale ▨ Reticolo minore - Consorzi di bonifica
 ▨ Reticolo minore di competenza comunale

Aree di salvaguardia delle captazioni ad uso idropotabile

Pozzi: ▨ Sorgente di Mompiano
 ▨ Zona di tutela assoluta ▨ Zona di tutela assoluta
 ▨ Zona di rispetto valutata con criterio geometrico e con criterio temporale ▨ Zona di rispetto
 ▨ Zona di protezione

Aree di valore paesaggistico e ambientale di spiccata connotazione geologica (Geositi) Ai sensi dell'art. 22, comma 4 della normativa del Piano Paesaggistico Regionale
 ▨ Collina della Badia - Geosito di valore geologico-stratigrafico di livello regionale

Industrie a Rischio di Incidenti Rilevanti (D.M. 9 maggio 2001)
 ▨ Industrie rischio di incidenti rilevanti (IRIR) ▨ Ambienti delle categorie territoriali compatibili (RTIC)

Anagrafe dei Siti Inquinati (D.M. 471/1999)
 ▨ Siti inquinati

Sito inquinato di Interesse Nazionale Brescia-Caffaro (D.M. 24/02/2003)
 ▨ SIN Terreni ▨ SIN Falda ▨ SIN Rogge

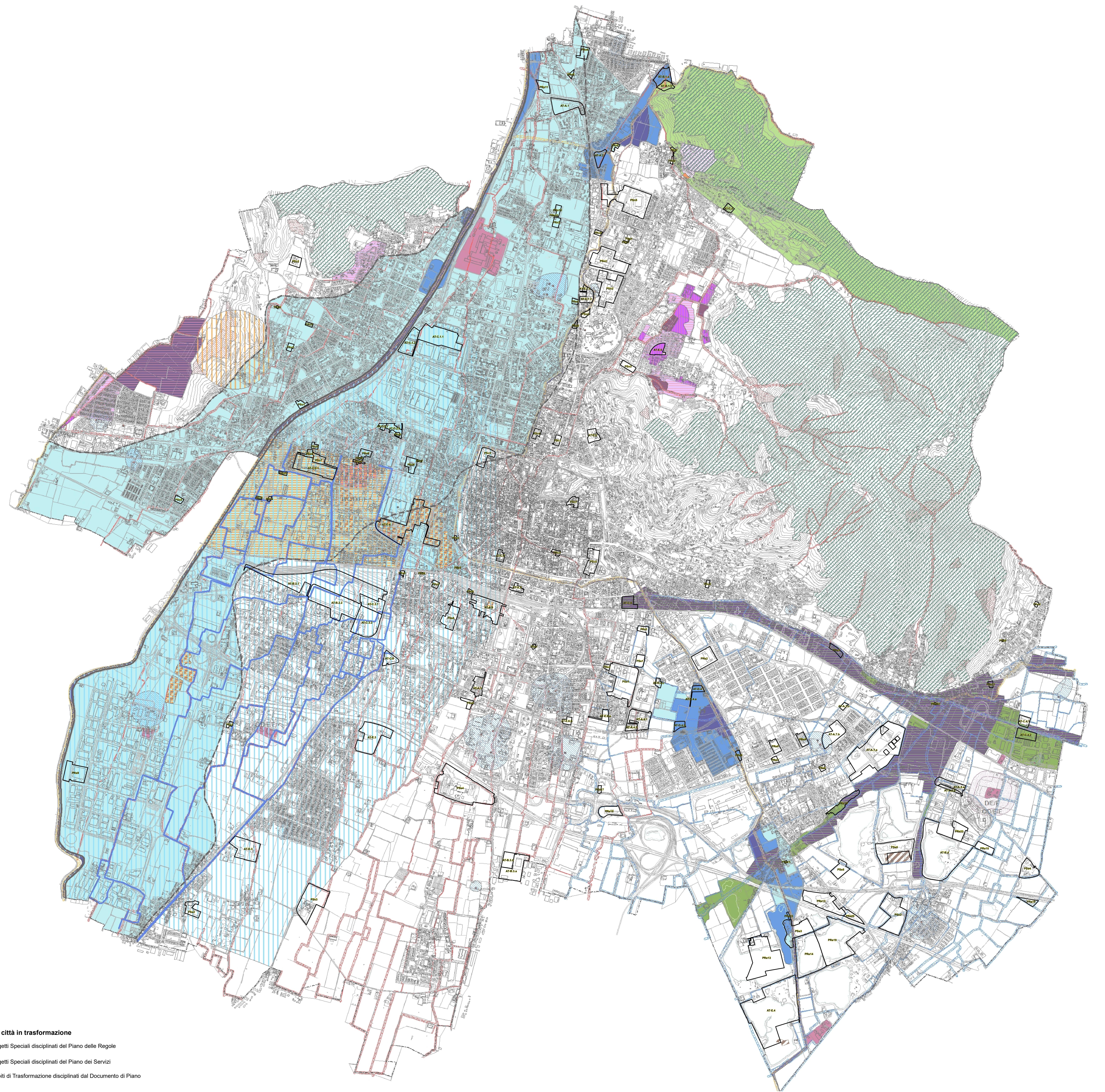

Ambiti della città in trasformazione

▨ PR Progetti Speciali disciplinati del Piano delle Regole
 ▨ PS Progetti Speciali disciplinati del Piano dei Servizi
 ▨ AT Ambiti di Trasformazione disciplinati dal Documento di Piano