

Legenda

Previsioni di piano

- Ambiti di trasformazione
- Progetti speciali PdR
- Progetti speciali PdS
- Strade di progetto

Valore ecologico

- basso
- medio (liv1)
- medio (liv2)
- medio (liv3)
- alto

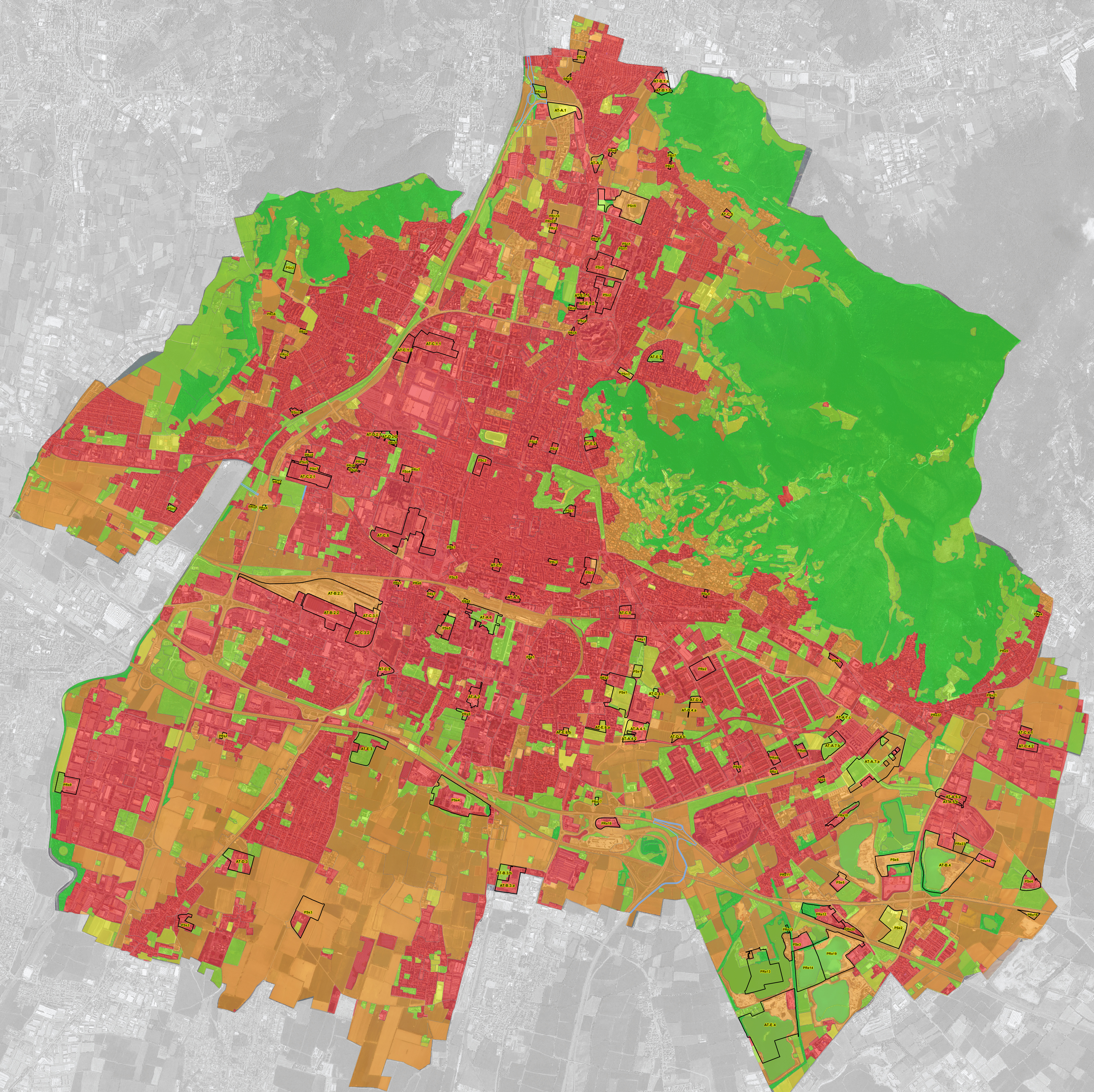

VARIANTE GENERALE
P.G.T.
PIANO DI GOVERNO DEL TERRITORIO

COMUNE DI BRESCIA - Assessorato all'Urbanistica e Pianificazione per lo Sviluppo sostenibile - Area Pianificazione urbana e Mobilità - Settore Urbanistico

<small>SINDACO</small>	<small>Dott. Emilio Del Bono</small>
<small>ASSESSORE</small>	<small>Prof. Ing. Michele Tibani</small>
<small>DIRIGENTE</small>	<small>Arch. Giampiero Riballo</small>
<small>UFFICIO DI PIANO</small>	<small>Ing. Claudio Bresciani Arch. Marco Agostini Arch. Fabio Gavazzi Plan. Simona Rossi Arch. Laura Treccani Geom. Emanuela Vizzardi</small>
<small>CONSULENTI</small>	<small>Arch. Alessandro Bertorello Arch. Stefano Bordoli Arch. Claudio Bazzani Ing. Iriaco Fumagalli Arch. Mario Mariani Plan. Alessandra Martignoli</small>
<small>ADOZIONE</small>	<small>Delibera n. 128/106789 P.G. del 28.07.2015</small>
<small>APPROVAZIONE</small>	<small>Delibera n. 17/44571 P.G. del 09.02.2016</small>

Elaborato modificato a seguito dell'approvazione di varianti e rettifiche di cui alle delibere:
-D.C.C. n. 60 del 16/10/2023
-D.C.C. n. 75 del 23/12/2025



DP - PR - PS

V-DB02 VALORE ECOLOGICO COMUNALE

Estensori: ING. FLAVIA FUMAGALLI
Scala: 1 : 15.000
Data: FEBBRAIO 2016