

Prospetto ambientale su via Eritrea (vista verso ovest)  
Scala 1:500

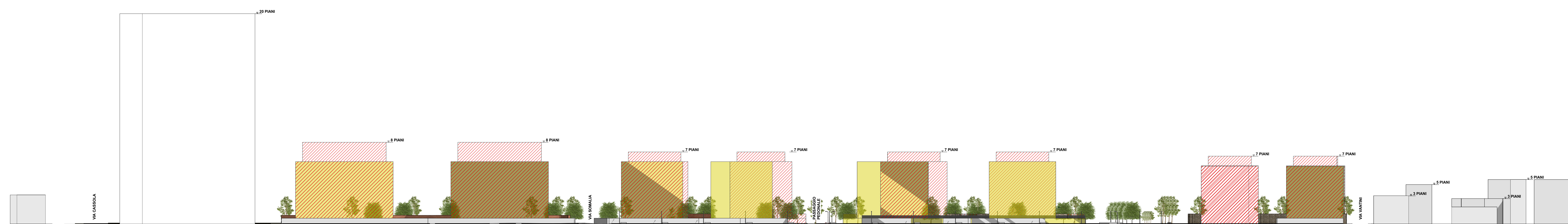

Prospetto ambientale su via Eritrea (vista verso est)  
Scala 1:500

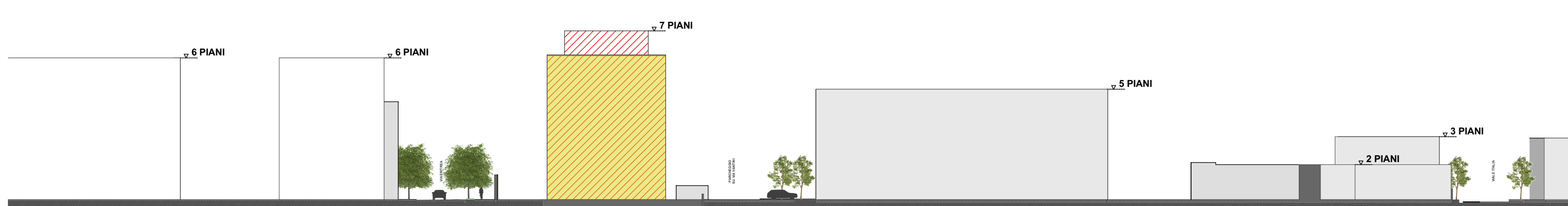

Sezione S1 ambientale trasversale lotto 8 (ovest - est)  
Scala 1:500

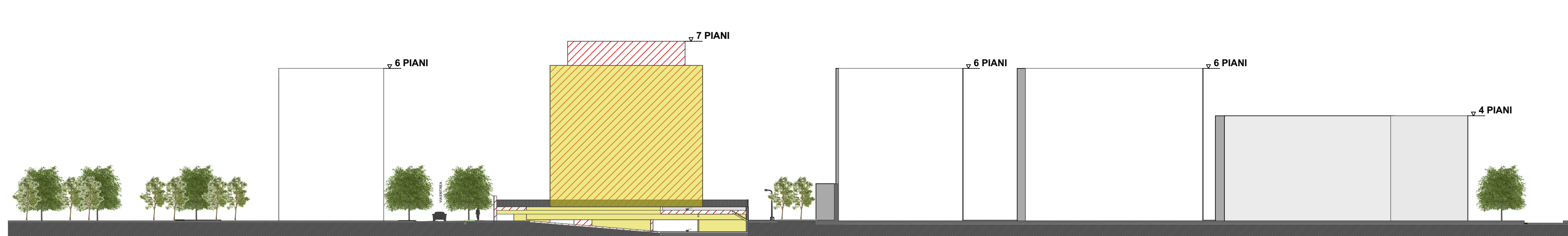

Sezione S2 ambientale trasversale lotto 9 (ovest - est)  
Scala 1:500

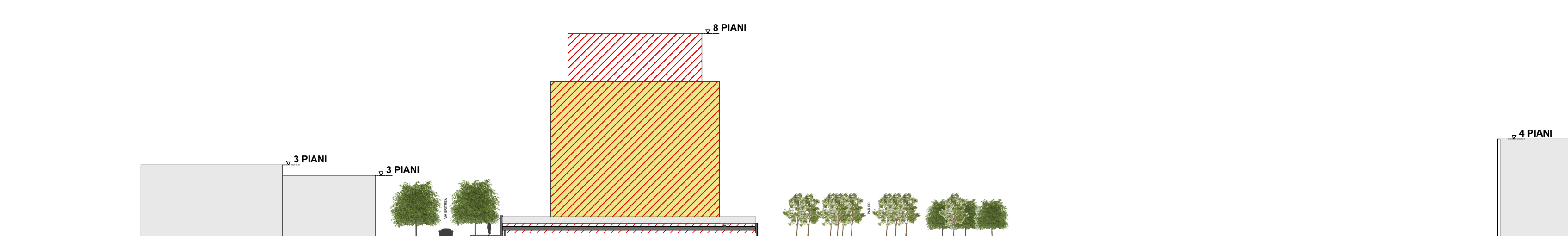

Sezione S3 ambientale trasversale lotto 10 (ovest - est)  
Scala 1:500

- LEGENDA**
- Edifici di convenzione da non realizzare
  - Edifici di progetto
  - Edifici esistenti

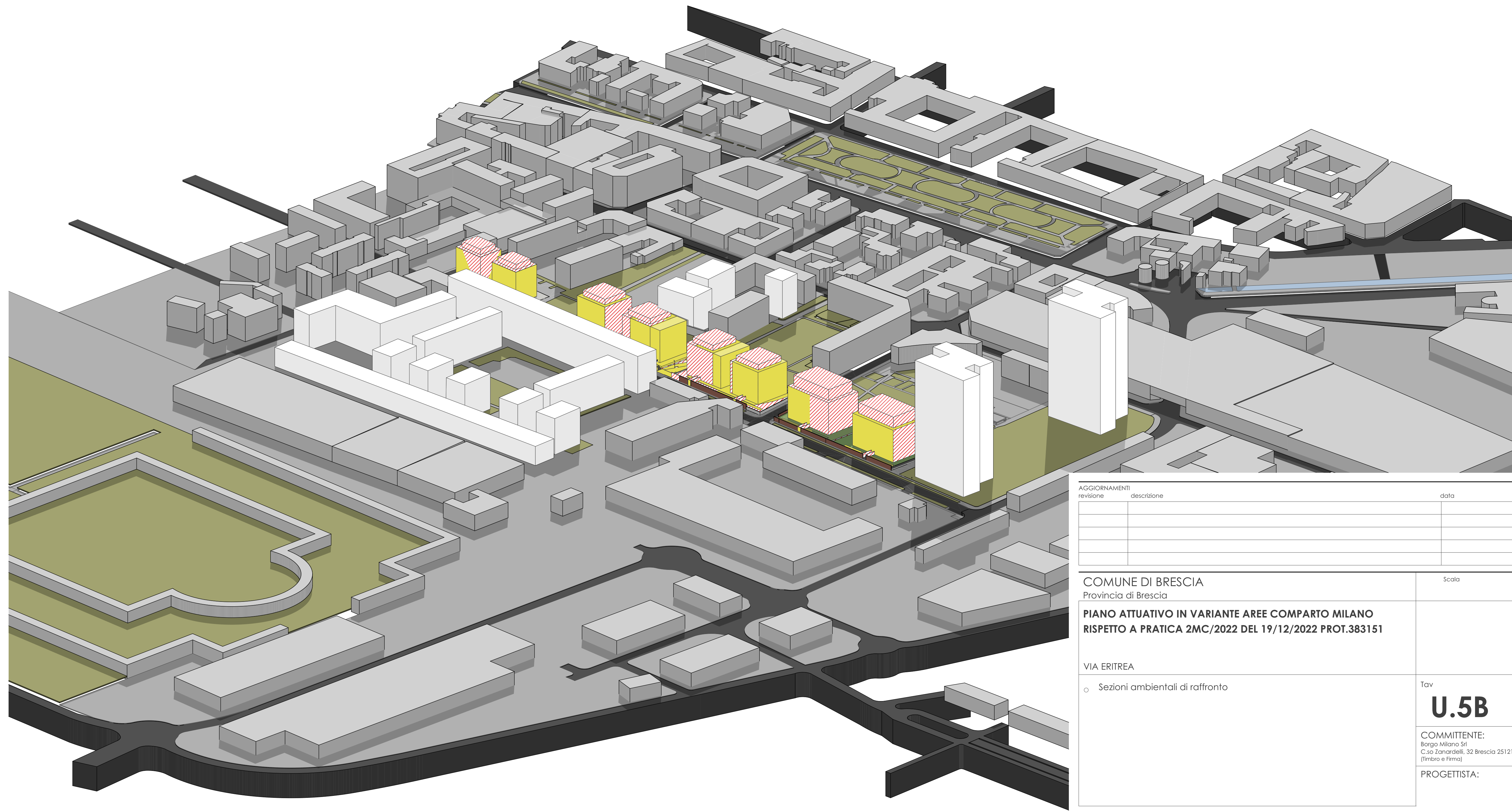

Rappresentazione volumetrica in 3D della modifica plai volumetrica

AGGIORNAMENTI	revisione	descrizione	data

<p>COMUNE DI BRESCIA Provincia di Brescia</p> <p><b>PIANO ATTUATIVO IN VARIANTE AREE COMPARTO MILANO RISPETTO A PRATICA 2MC/2022 DEL 19/12/2022 PROT.383151</b></p> <p>VIA ERITREA</p> <p>o Sezioni ambientali di raffronto</p>	<p>Scala</p> <p>Tav</p> <p><b>U.5B</b></p> <p>COMMITTENTE: Bosgo Milano Srl C.so Zanardelli, 32 Brescia 25124 (Innova e Firmo)</p> <p>PROGETTISTA:</p>
---	--

A. Venti di design si riserva la proprietà di questo disegno con avvertimento di copyright e vietata espressamente la ristampa o l'uso non autorizzato senza permesso scritto.