

Prospetto ambientale su via Eritrea (vista verso ovest)
Scala 1:500

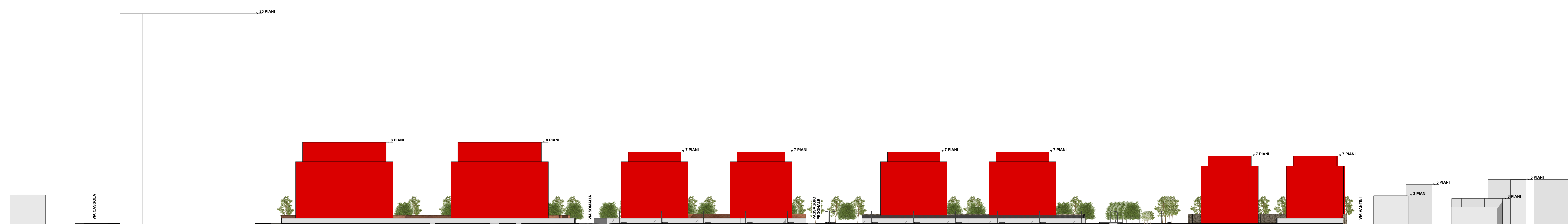

Prospetto ambientale su via Eritrea (vista verso est)
Scala 1:500

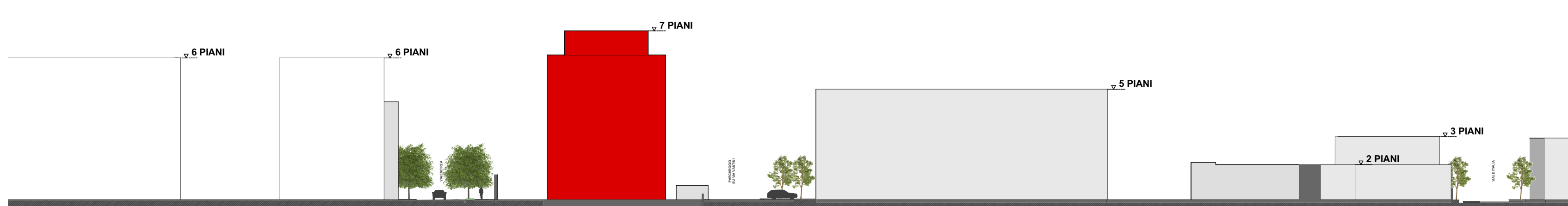

Sezione S1 ambientale trasversale lotto 8 (ovest - est)
Scala 1:500

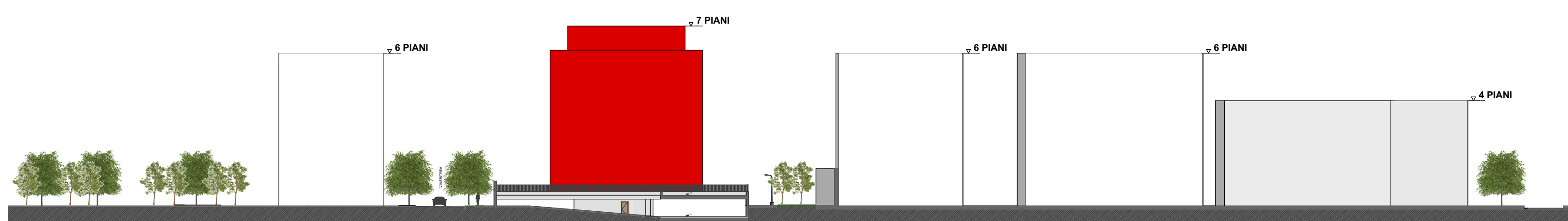

Sezione S2 ambientale trasversale lotto 9 (ovest - est)
Scala 1:500

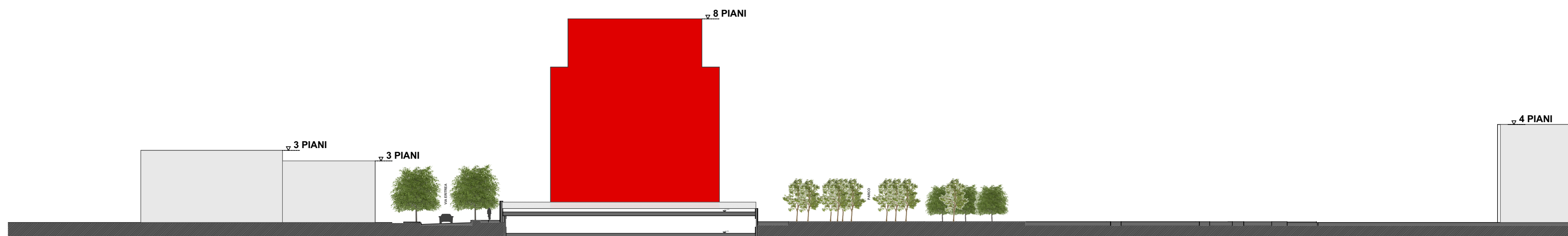

Sezione S3 ambientale trasversale lotto 10 (ovest - est)
Scala 1:500

- LEGENDA**
- Edifici di progetto
 - Edifici di progetto di altra proprietà
 - Edifici esistenti

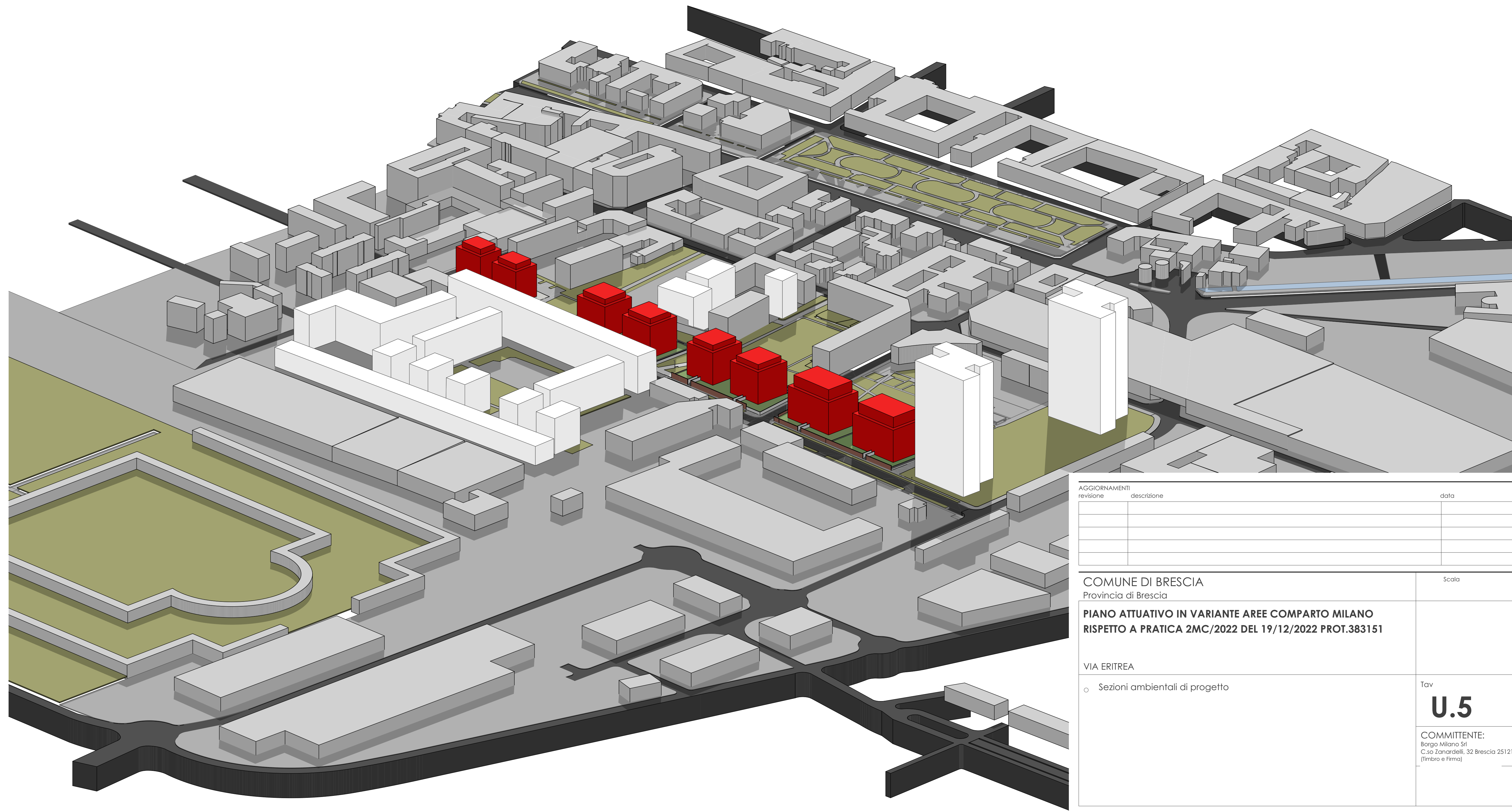

Rappresentazione volumetrica in 3D della modifica plai volumetrica

AGGIORNAMENTI	revisione	descrizione	data

<p>COMUNE DI BRESCIA Provincia di Brescia</p> <p>PIANO ATTUATIVO IN VARIANTE AREE COMPARTO MILANO RISPETTO A PRATICA 2MC/2022 DEL 19/12/2022 PROT.383151</p> <p>VIA ERITREA</p> <p>o Sezioni ambientali di progetto</p>	<p>Scala</p> <p>Tav</p> <p>U.5</p> <p>COMMITTENTE: Borgo Milano Srl C.so Zanardelli, 32 Brescia 25124 (Innova e Firma)</p>
--	---

A. Ventioli & Associati s.p.a. - Via S. Vito 10 - 25124 Brescia - Tel. 030 3000000 - Fax 030 3000001 - Email: info@aventioli.it - P.01/2022/001