

Dettaglio PIAZZA - Lotto 9 - Sezione A-A  
Scala 1:100

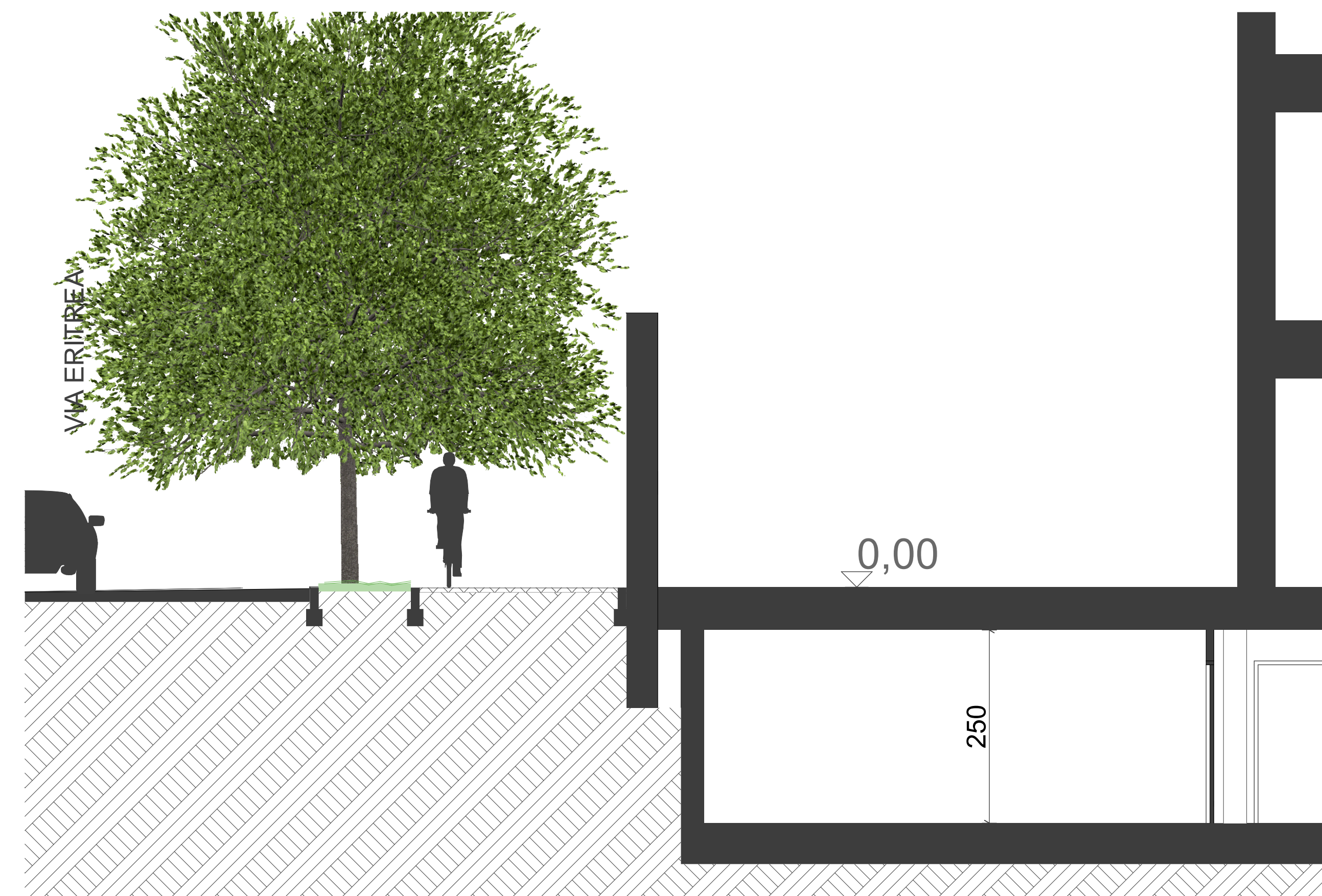

Dettaglio confine lotti su via Eritrea - Lotto 8 - Sezione B-B  
Scala 1:50

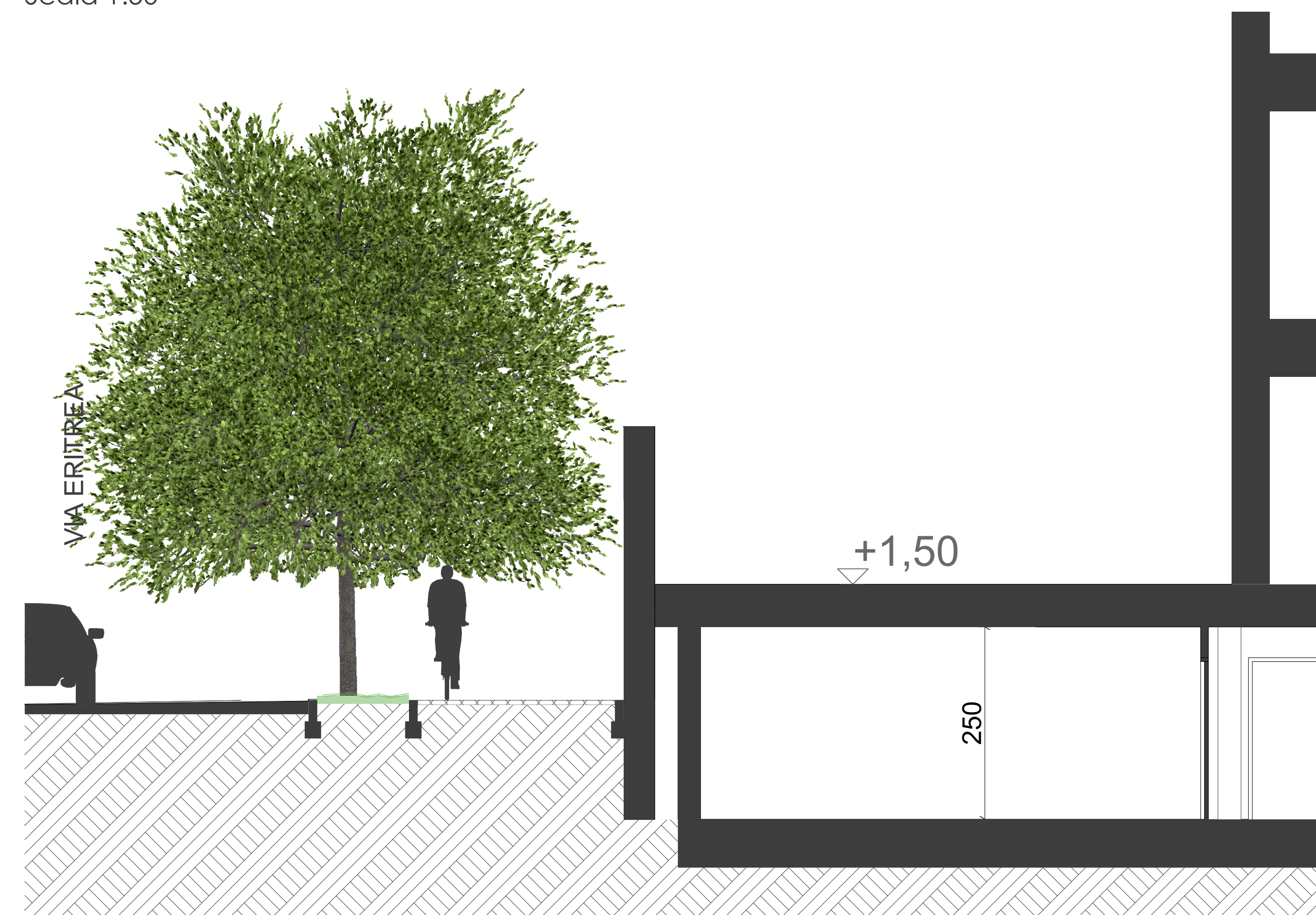

Dettaglio confine lotti su via Eritrea - Lotto 9 e 10 - Sezione C-C  
Scala 1:50

EDIFICIO	N. PIANI	DESTINAZIONE D'USO	SLP
8A	P.T + 6	RESIDENZA	1.545,00
8B	P.T + 6	RESIDENZA	1.545,00
9A	P.T + 6	RESIDENZA	2.472,00
9B	P.T + 6	RESIDENZA	2.666,00
9C	P.T + 6	RESIDENZA	2.666,00
9D	P.T + 6	RESIDENZA	2.666,00
10A	P.T + 7	RESIDENZA	3.032,46
10B	P.T + 7	RESIDENZA	3.032,46

Tabella superfici

**LEGENDA**

- Lotti di proprietà
- Proprietà da cedere al Comune di Brescia - Piazza passante 726,80 m<sup>2</sup>
- Verde pubblico di proprietà comunale
- Allineamento fronti a 7,50 m dalla strada con tolleranza +/- 1 m
- Edifici esistenti
- Edifici di progetto non di proprietà
- Sedime edificabile lotti di proprietà
- Accessi ciclopedonali ai percorsi interni asserviti ad uso pubblico

AGGIORNAMENTI	revisione	descrizione	data

<b>COMUNE DI BRESCIA</b> Provincia di Brescia		Scala
<b>PIANO ATTUATIVO IN VARIANTE AREE COMPARTO MILANO</b> <b>RISPETTO A PRATICA 2MC/2022 DEL 19/12/2022 PROT.383151</b>		
VIA ERITREA		Tav
<ul style="list-style-type: none"> <li>○ Planimetria di progetto</li> <li>○ Sezioni di dettaglio confine lotti</li> </ul>		U.3
COMMITTENTE: Boggi Milano Srl C.so Zanardelli, 32 Brescia 25124 (Limbo e Firmo)		PROGETTISTA: