

**SINDACO** Dott. Emilio Del Bano  
**ASSESSORE** Prof. Ing. Michele Tiboni  
**DIRETTORE** Arch. Giancarlo Ribotta  
**UFFICIO DI PIANO** Ing. Claudio Senocci  
Arch. Marco Agostini  
Arch. Felice Geronzi  
Plan. Simone Rossi  
Arch. Lucio Traversari  
Geom. Emanuele Vizzardi  
**CONSIGLIERI** Arch. Alessandro Benvenuto  
Arch. Stefano Biondi  
Arch. Claudio Buzza  
Ing. Marco Fumagalli  
Arch. Mario Manzoni  
Plan. Alessandro Martignetti

**ADOZIONE** Delibera n. 128/196789 P.G. del 28.07.2015  
**APPROVAZIONE** Delibera n. 174/4571 P.G. del 09.02.2016

Elaborato modificato a seguito dell'approvazione di varianti e modifiche di cui alla delibera D.C.C. n. 60 del 04/02/2023

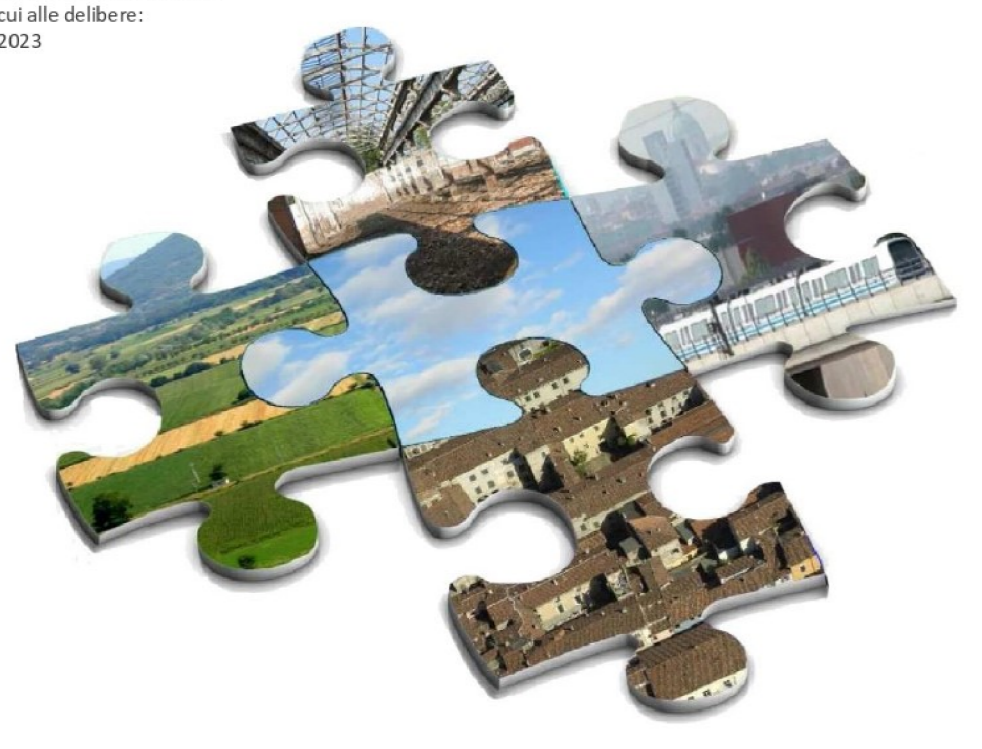

DP - PR - PS

**V-REC 01.2** **RETE ECOLOGICA COMUNALE**  
**QUADRO CONOSCITIVO E RICOGNITIVO**

Formati: 1:15.00  
Scal: LUBLO  
Data:

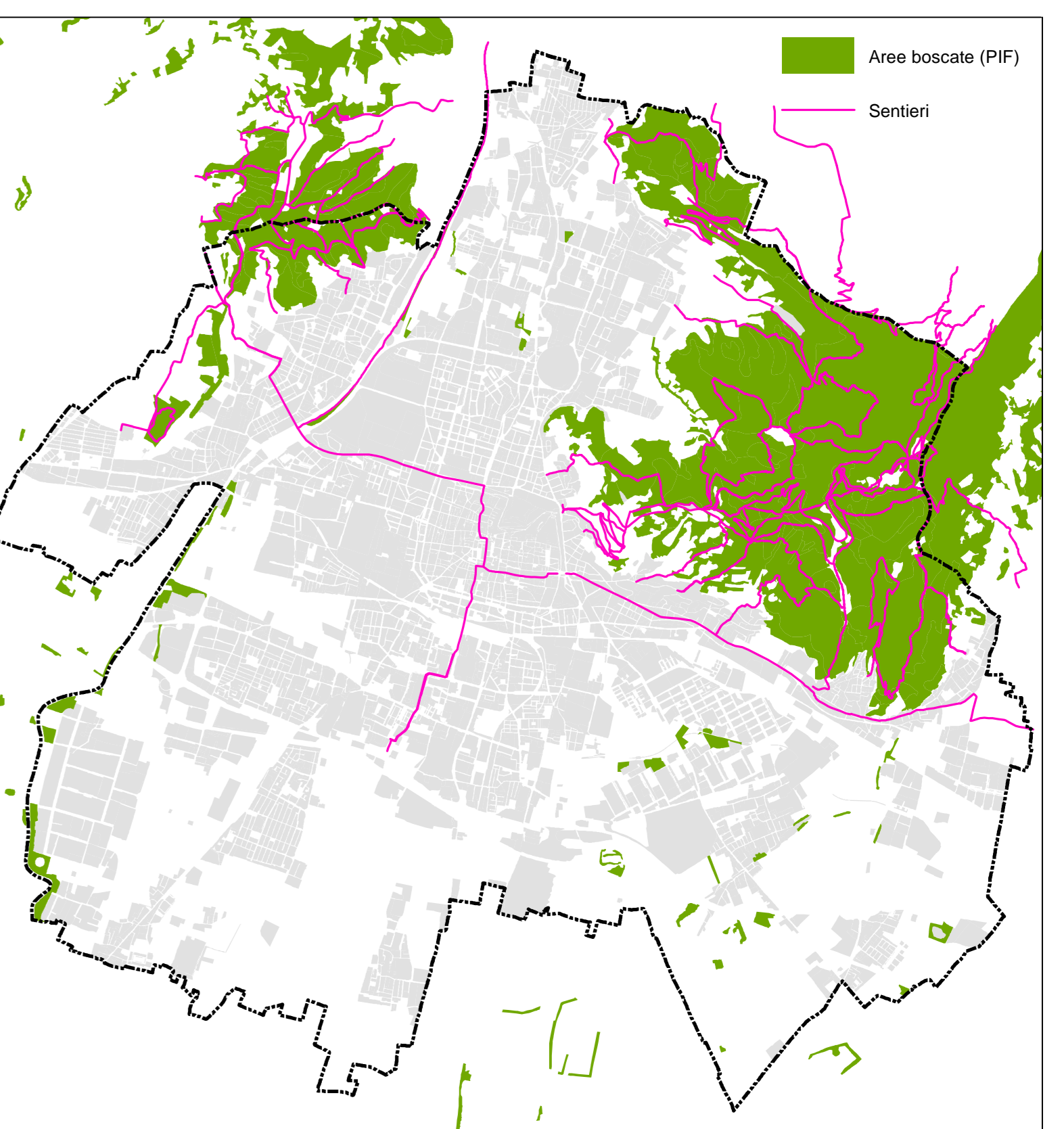
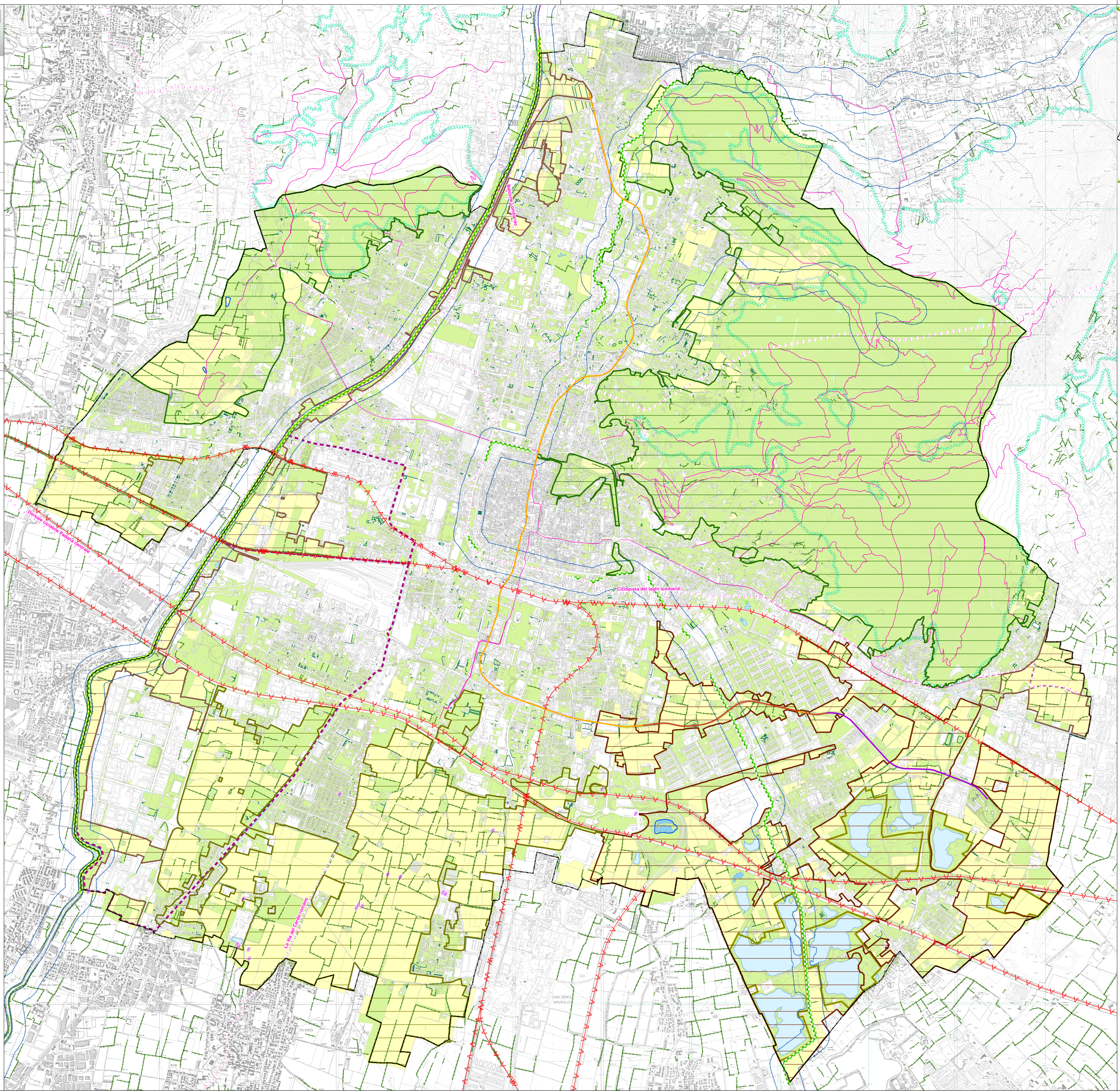

- RETE ECOLOGICA COMUNALE RICONOSCIMENTO/ANALISI**  
**Database topografico**
- Limiti amministrativi
  - Aree verdi
  - Aree pertinenziali di edifici (prevalentemente verdi) e giardini pubblici verdi
  - Cultura agricola
  - Pascolo o incolto
  - Aree temporaneamente prive di vegetazione
  - Bosco
  - Specchio d'acqua
  - Invaso artificiale
- Zone umide**
- Zone umide (Censimento Provincia di Brescia)
  - Fontanili
- Nodi della rete**
- PLUS delle Colline (NTA art.86)
  - Estensione PLUS delle Colline all'asta del fiume Mella (NTA art.86)
  - PLUS delle cave di Buffalora e S. Polo (NTA art.87)
  - Ampliamento PLUS delle Colline all'ambito agricolo perurbano (NTA art.86)
  - Ambiti soggetti a vincolo idrogeologico (R.D. n. 3267/1923)
- Corridoi e connessioni ecologiche**
- Tracciati guida paesaggistici (art. 26 comma 10 PTR Piano Paesaggistico Regionale)
    - Battone Lombardo
    - La via del Cardo Romano
    - Dorsale ciclabile Padana centrale
    - Ciclovia dei laghi lombardi
  - Strade panoramiche (art. 26 comma 9 PTR Piano Paesaggistico Regionale)
  - Sentieri
  - Filari e sistemi delle alberature (DUSAF 2012)
  - Fasce di rispetto dei fiumi, torrenti e corsi d'acqua sottoposti a tutela e delle relative sponde
  - Alberi monumentali
- Corridoi ecologici fluviali**
- Principale
  - Secondario
- Linee metrobuss**
- Interrata
  - In trincea
  - Sopralivata
- Elementi di criticità della Rete Ecologica**
- Principali barriere infrastrutturali
  - Ambiti per attività estrattive (A.T.E.)
  - Sito inquinato di interesse nazionale "Brescia Caffaro"