

PLIS

PARCO LOCALE DI INTERESSE SOVRACOMUNALE
DELLE COLLINE DI BRESCIA

PROPOSTA DI AMPLIAMENTO
ALL'AMBITO AGRICOLO PERIURBANO

TAVOLA 06
RETE ECOLOGICA COMUNALE
QUADRO RICOGNITIVO E CONOSCITIVO
SCALA 1:15.000

Sindaca
Laura Castelletti

Assessorato alla Rigenerazione Urbana per lo
sviluppo sostenibile, alla Pianificazione
urbanistica, all'Edilizia Privata e all'Energia
Michela Tiboni

Assessorato alla
Transizione ecologica,
all'Ambiente e al Verde
Camilla Bianchi

Dirigente Settore Pianificazione Urbanistica e
Trasformazione Urbana
Maurizio Roggero

Dirigente Settore Verde Urbano
e Territoriale
Graziano Lazzaroni

Gruppo di lavoro Ilaria Salvadori
Laura Treccani
Ilaria Fumagalli
Maria Rosa Tremitera

Presentazione Proposta
Deliberazione C.C. n. 60 del 16.10.2023

Atto di riconoscimento
Decreto P.P. n. 0000 del 00.00.0000

Database topografico

- Limiti amministrativi
- Aree verdi
- Aree pertinenziali di edifici
- Coltura agricola
- Pascolo o incolto
- Aree temporaneamente prive di vegetazione
- Bosco
- Specchio d'acqua
- Invaso artificiale
- Zone umide**
- Zone umide
- ▲ Fontanili
- Nodi della Rete Ecologica**
- PLIS delle Colline di Brescia
- Ambienti soggetti a vincolo idrogeologico
- Corridoi e connessioni ecologiche**
- ● ● Tracciati guida paesaggistici (art. 26, c.10, PTR - Piano Paesaggistico Regionale)
 - Balcone Lombardo
 - La via del Cardo Romano
 - Dorsale ciclabile Padana centrale
 - Ciclopista dei laghi lombardi
- ● ● Strade panoramiche (art. 26, c.9, PTR - Piano Paesaggistico Regionale)
- Sentieri
- ● ● Filari e sistemi delle alberature (DUSAF 2012)
- Fasce di rispetto dei fiumi, torrenti e corsi d'acqua sottoposti a tutela delle relative sponde
- Alberi monumentali
- Corridoi ecologici fluviali**
- Principale
- Secondario
- Linea metrobus**
- Interrata
- In trincea
- Sopraelevata
- Elementi di criticità della Rete Ecologica**
- Principali barriere infrastrutturali
- Ambienti per attività estrattive (A.T.E.)
- SIN "Brescia-Caffaro"

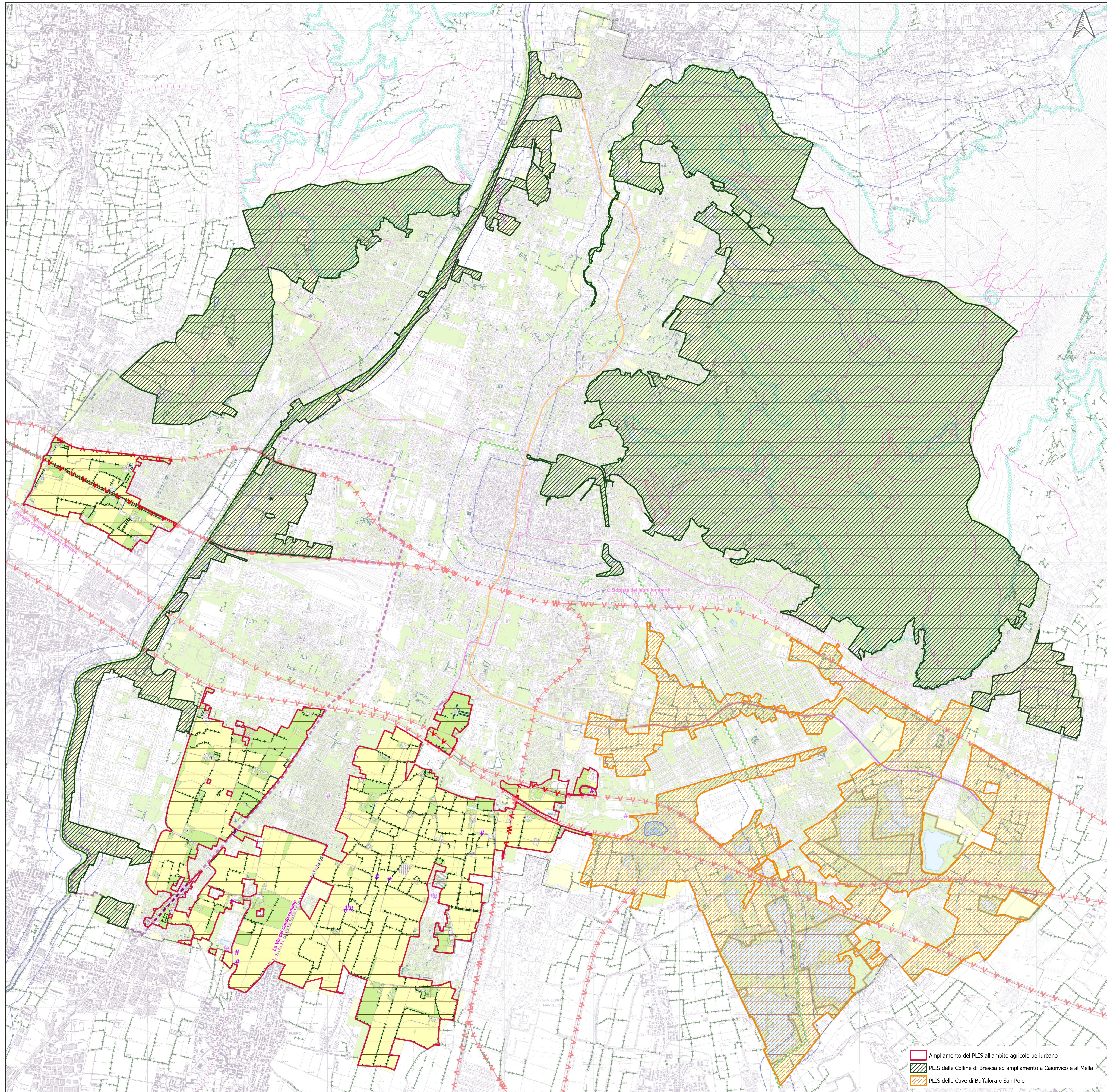

- Ampliamento del PLIS all'ambito agricolo periurbano
- PLIS delle Colline di Brescia ed ampliamento a Caionico e al Mella
- PLIS delle Cave di Buffalora e San Polo