

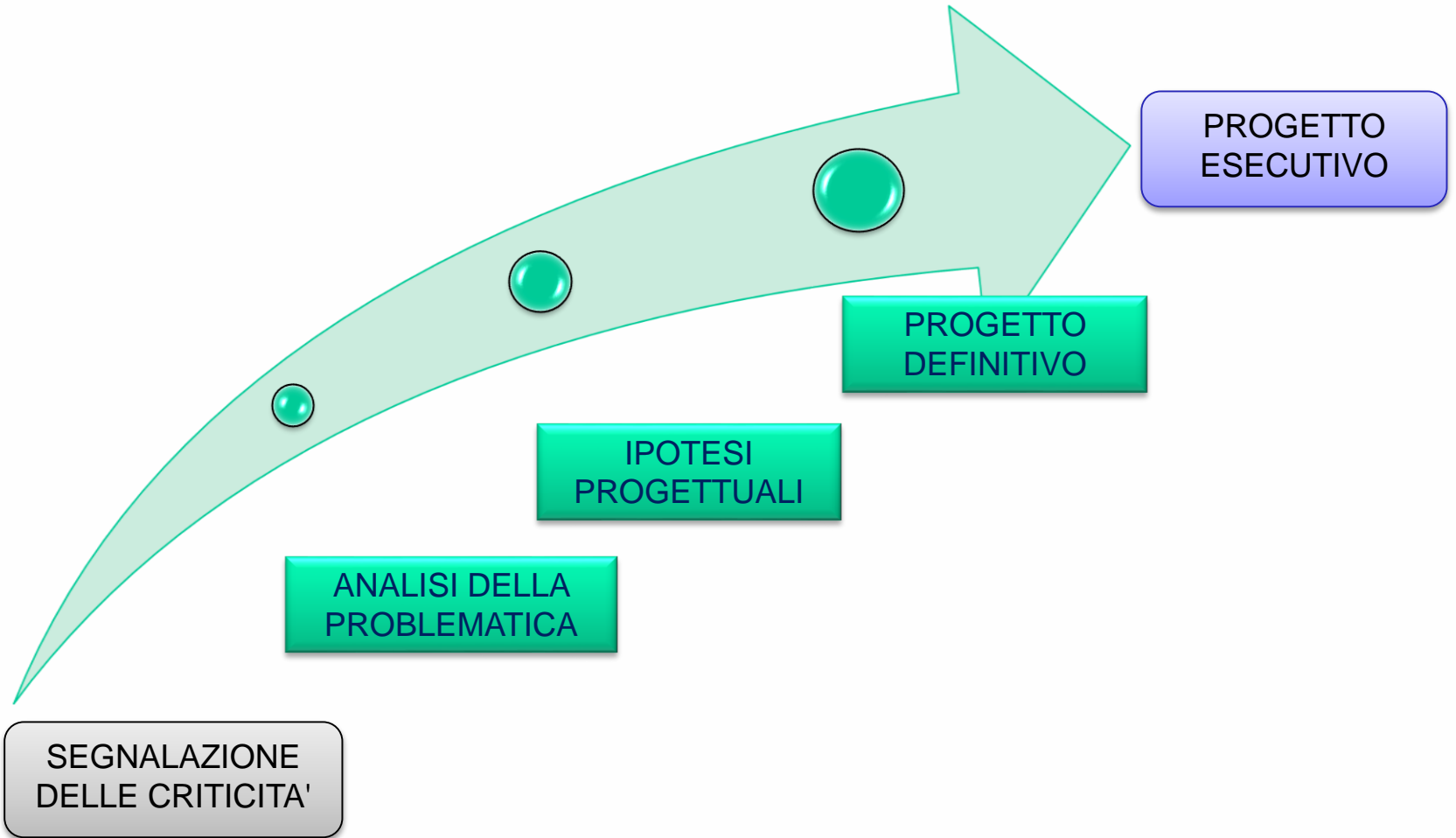







"Interventi di eliminazione barriere architettoniche e realizzazione Zona 30 Quartiere Fiumicello»

ITER PROGETTUALE



OBIETTIVI

-  migliorare le condizioni di **circolazione** stradale di tutti gli utenti
-  ridurre l'**incidentalità stradale** e la gravità degli incidenti
-  migliorare l'**accessibilità** e la **fruibilità** degli spazi pubblici
-  ridurre gli impatti del traffico veicolare sull'**ambiente**
-  promuovere un utilizzo **razionale** delle infrastrutture stradali

STATO DI FATTO E CRITICITA'



Traffic calming



Messa in sicurezza degli attraversamenti pedonali



Messa in sicurezza dei percorsi ciclabili



Abbattimento barriere architettoniche e riqualificazione fermate TPL



AREA DI INTERVENTO

COD	Nome intervento
1	porta di ingresso in Z30 - via Milano int. via Milano
2	porta di ingresso in Z30 - via Milano int. via Manara
3	porta di ingresso in Z30 - via Milano int. via Pascoli
4	porta di ingresso in Z30 - via Trivellini int. via Trivellini
5	porta di ingresso in Z30 - via Trivellini int. via Pascoli
6	porta di ingresso in Z30 - via Carducci (rotatoria con via Monache)
7	via Carducci - via Mercantini
13	intersezione Carducci - Manara
14	via Carducci - scuole
15	intersezione Carducci/Mercantini
11	via Nicolini e intersezione Bevilacqua/Nicolini
8	porta di ingresso in Z30 - via Volturno int. Via Carducci
9	porta di ingresso in Z30 - via Panigada (isola ecologica)
10	intersezione Nicolini/Manara/Metastasio
17	Ingresso scuole su via Panigada
25	via Berchet
12	via Bevilacqua

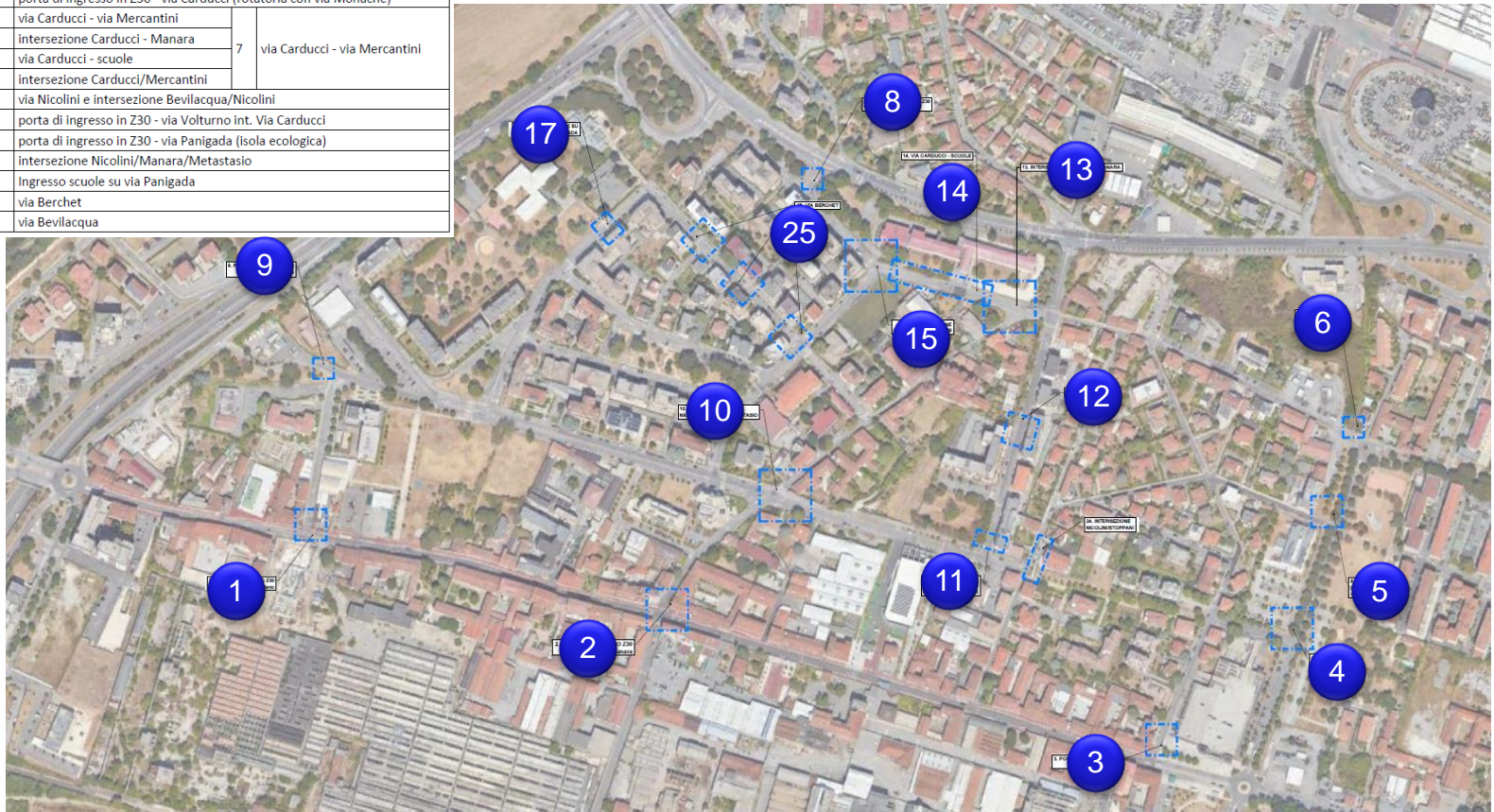

CRONOPROGRAMMA E QUADRO ECONOMICO



IMPORTO – 472.761 Euro, di cui 383.385 di opere



APPROVAZIONE DEFINITIVO

Delibera di Giunta Comunale n. 531 del 30/11/2022



APPROVAZIONE ESECUTIVO

Delibera di Giunta Comunale n. 185 del 12/4/2023



AGGIUDICAZIONE

Determinazione Dirigenziale n. 1401 del 22/5/2023

Ditta Aggiudicataria ANTONUTTI srl



REALIZZAZIONE – Giugno 2023– Fine 2023 (150 giorni)

INTERVENTO 1 – PORTA INGRESSO Z30 VIA MILANO

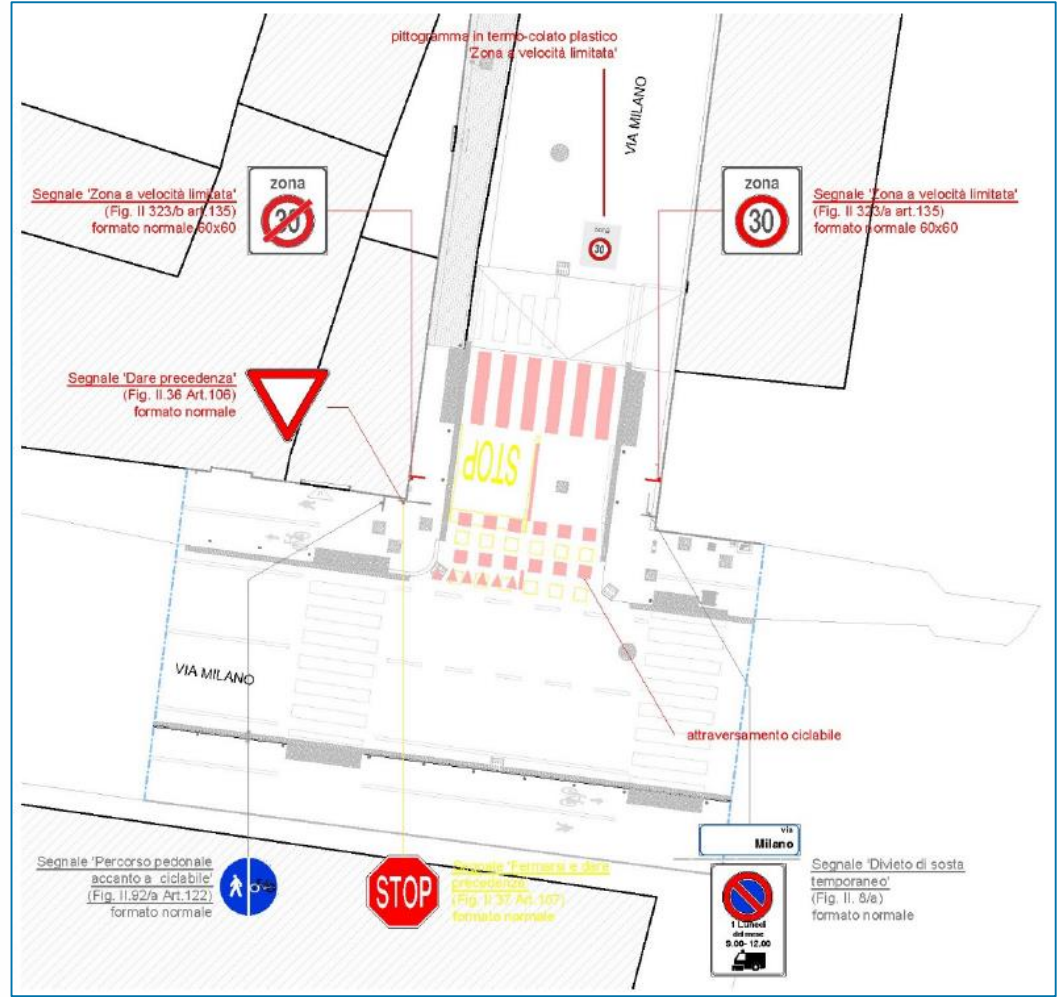

INTERVENTO 2 – PORTA INGRESSO Z30 VIA MANARA

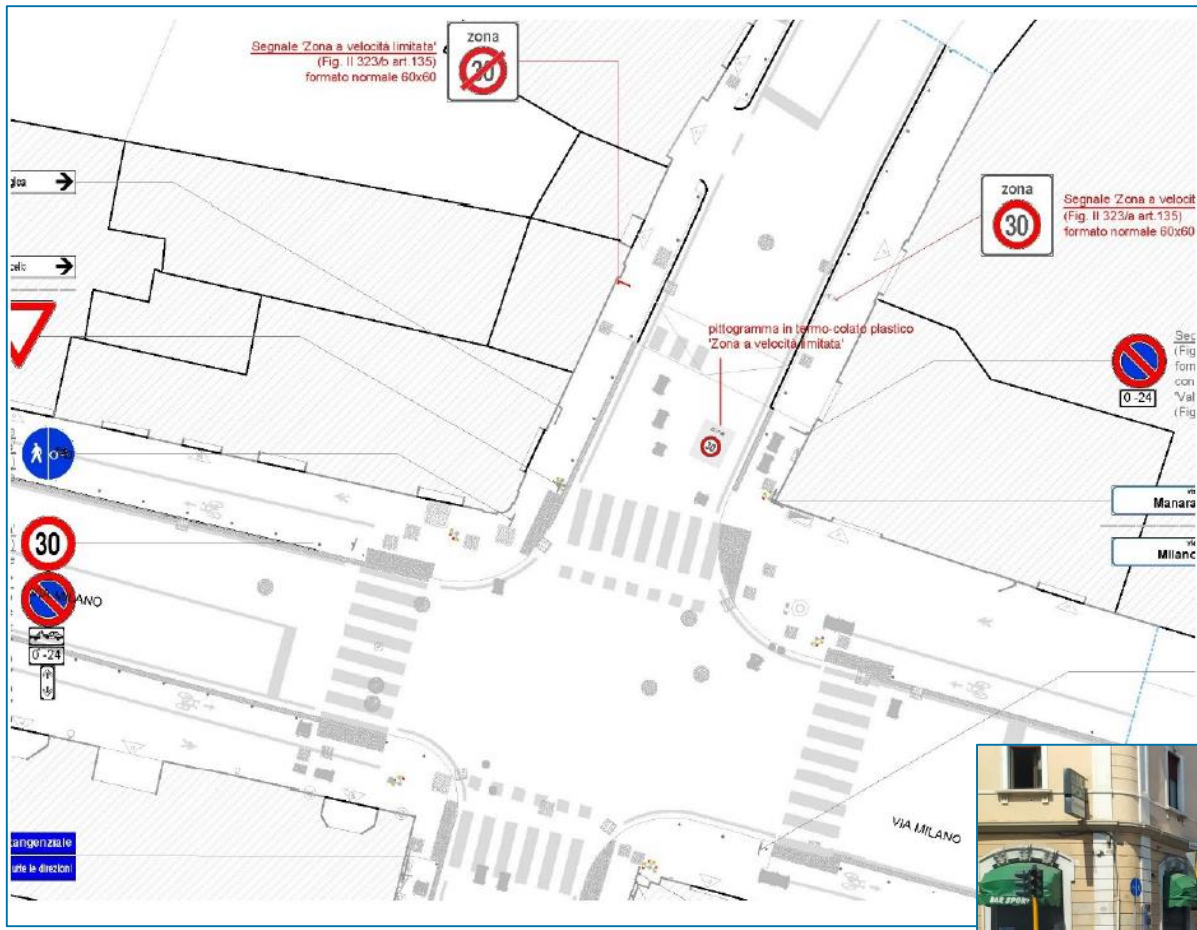

INTERVENTO 3 –PORTA INGRESSO Z30 VIA PASCOLI

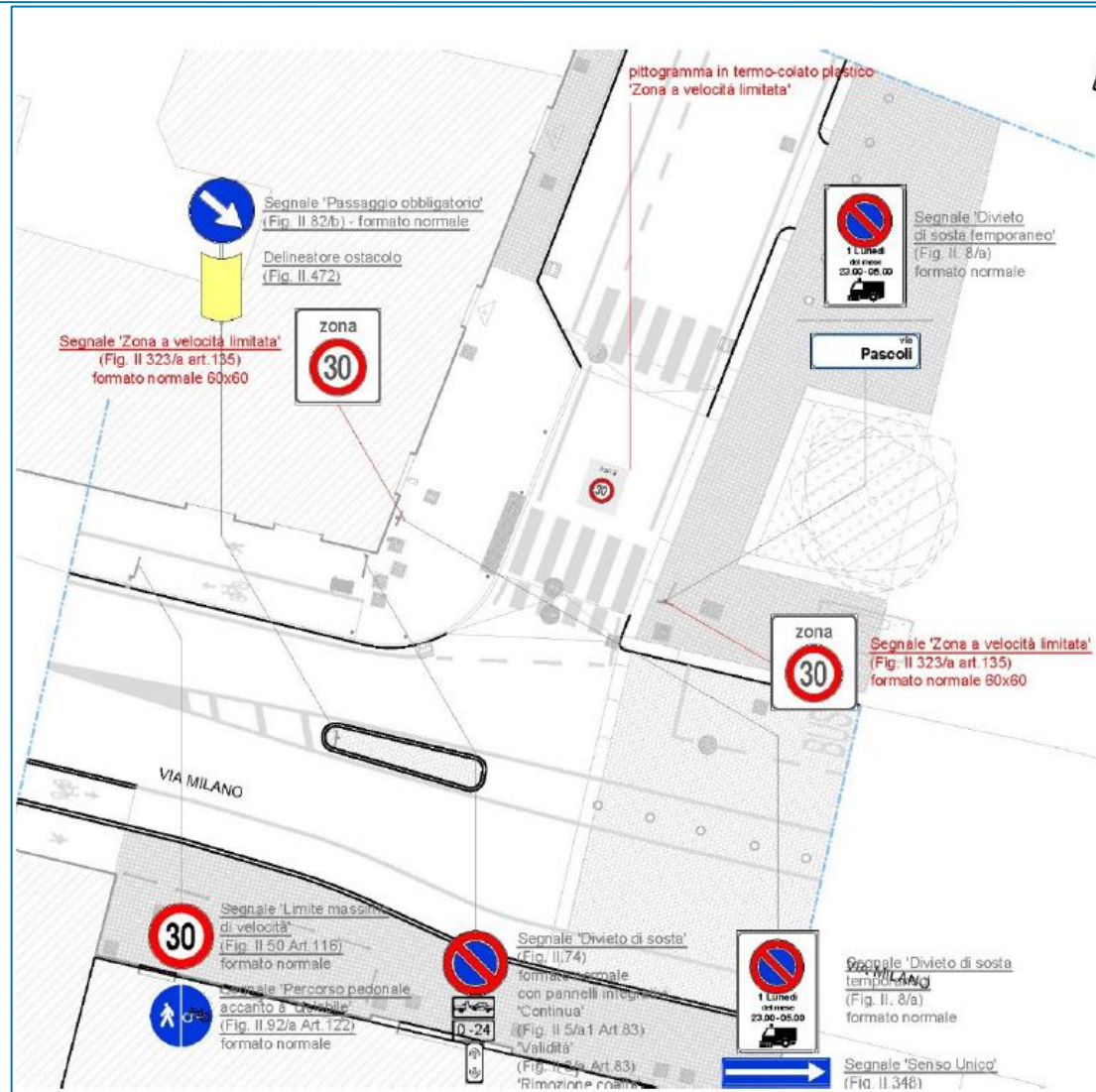

INTERVENTO 4 – PORTA INGRESSO Z30 VIA TRIVELLINI

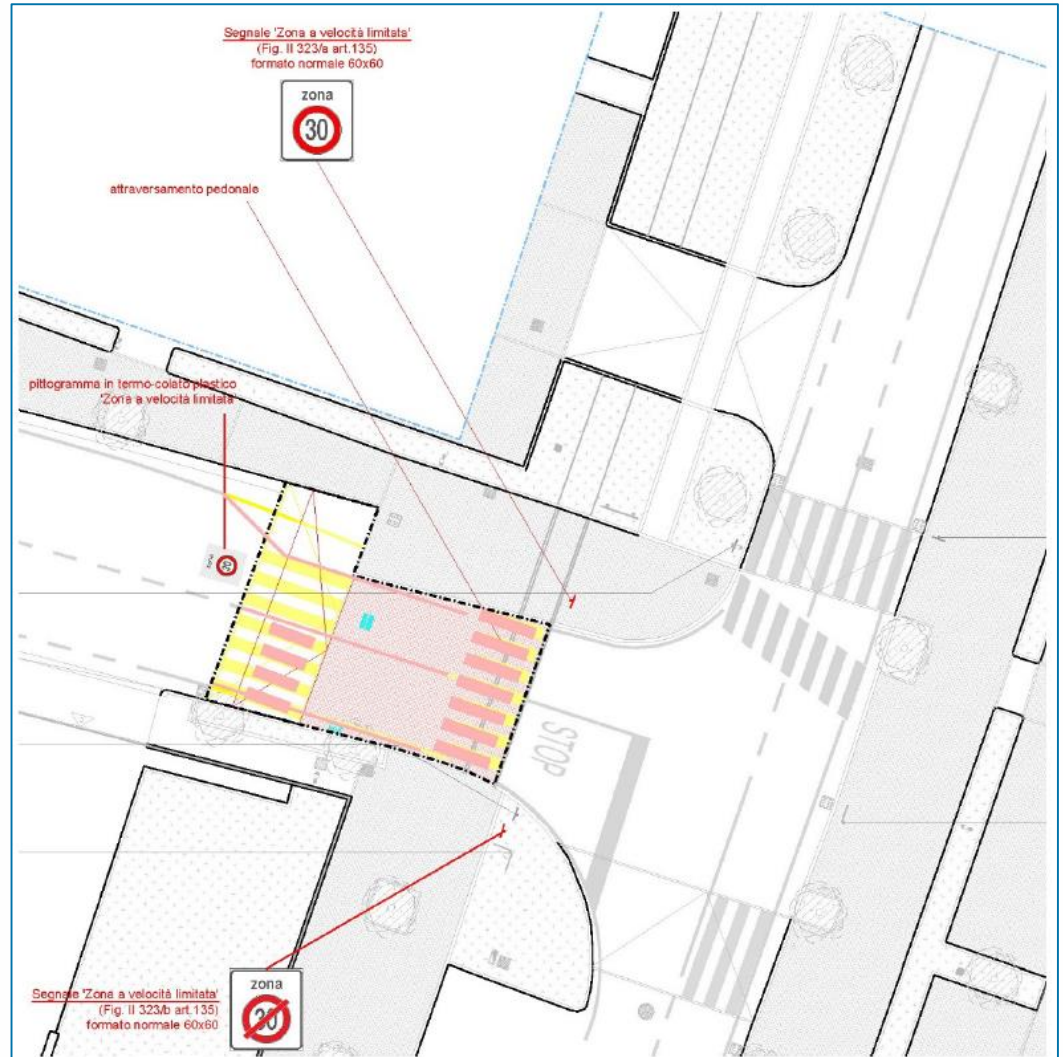

INTERVENTO 5 – PORTA INGRESSO Z30 VIA PASCOLI

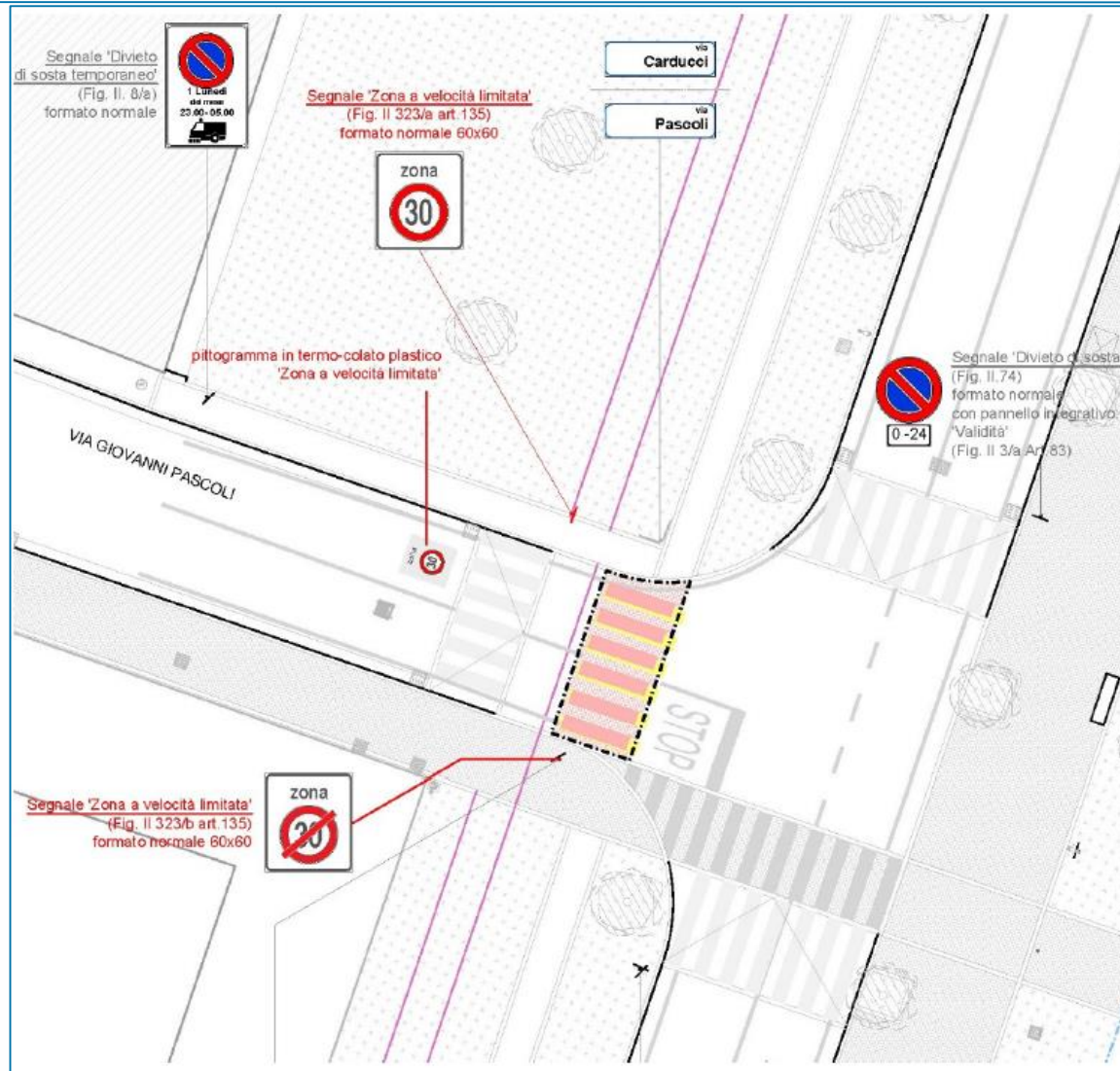

INTERVENTO 6 – PORTA INGRESSO Z30 VIA CARDUCCI

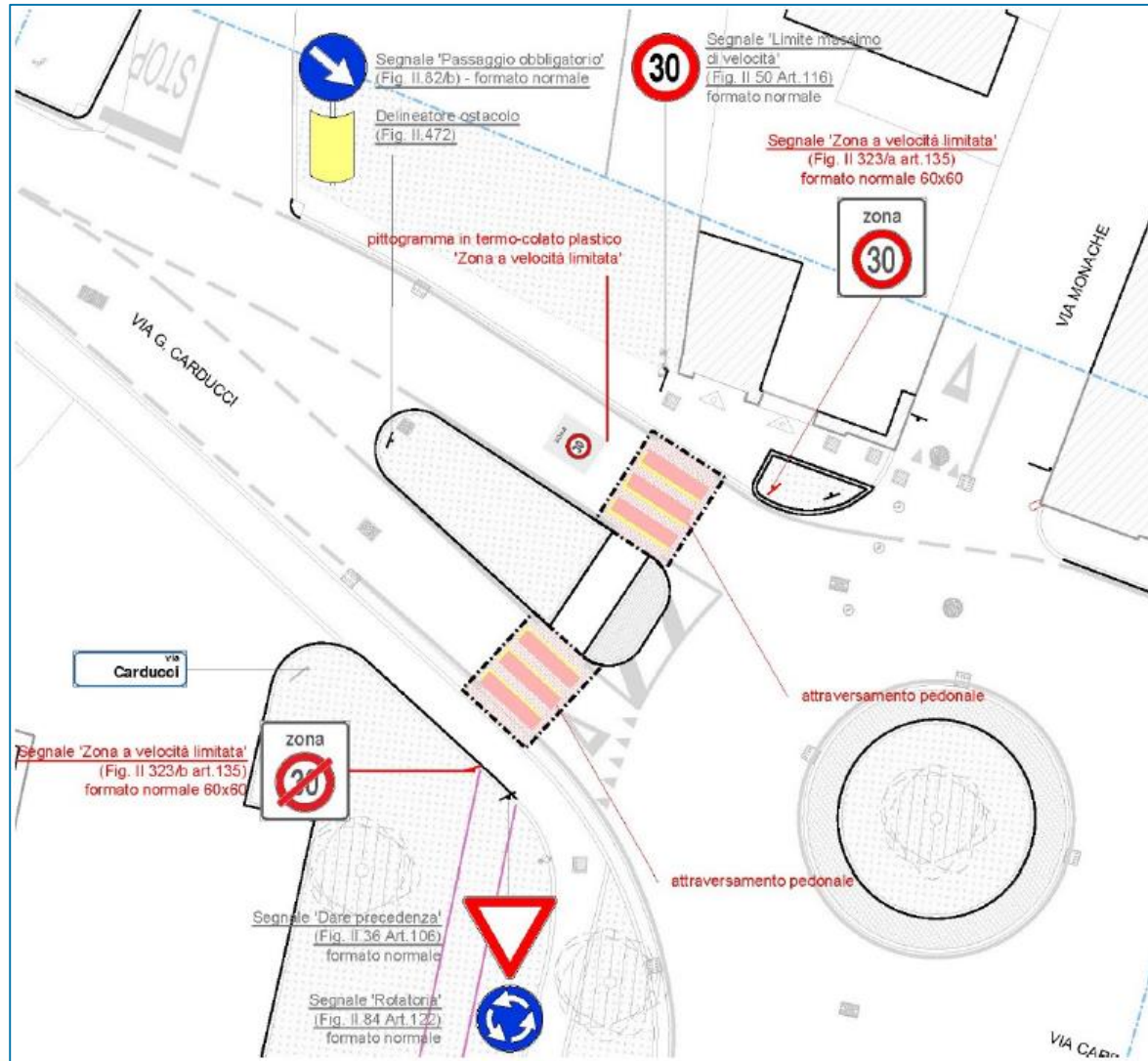

INTERVENTO 7 – VIA CARDUCCI/VIA MERCANTINI

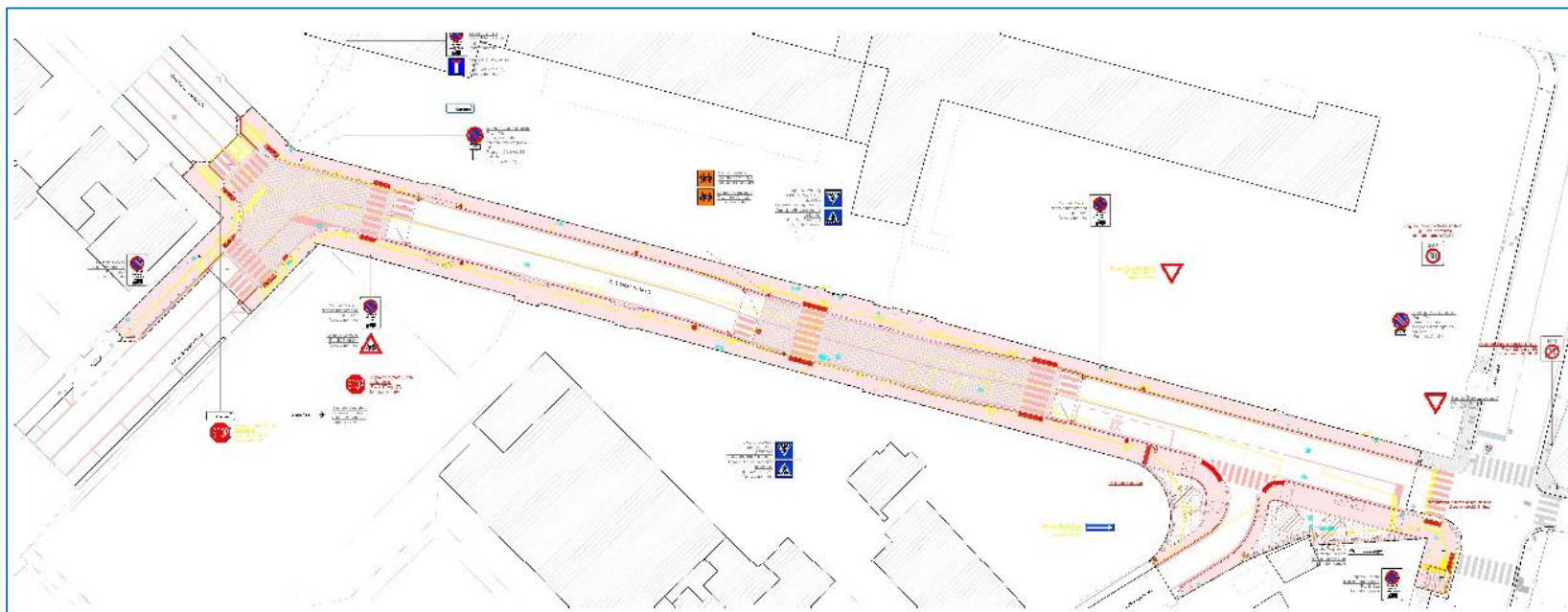

INTERVENTO 11 – INTERSEZIONE BEVILACQUA/NICOLINI

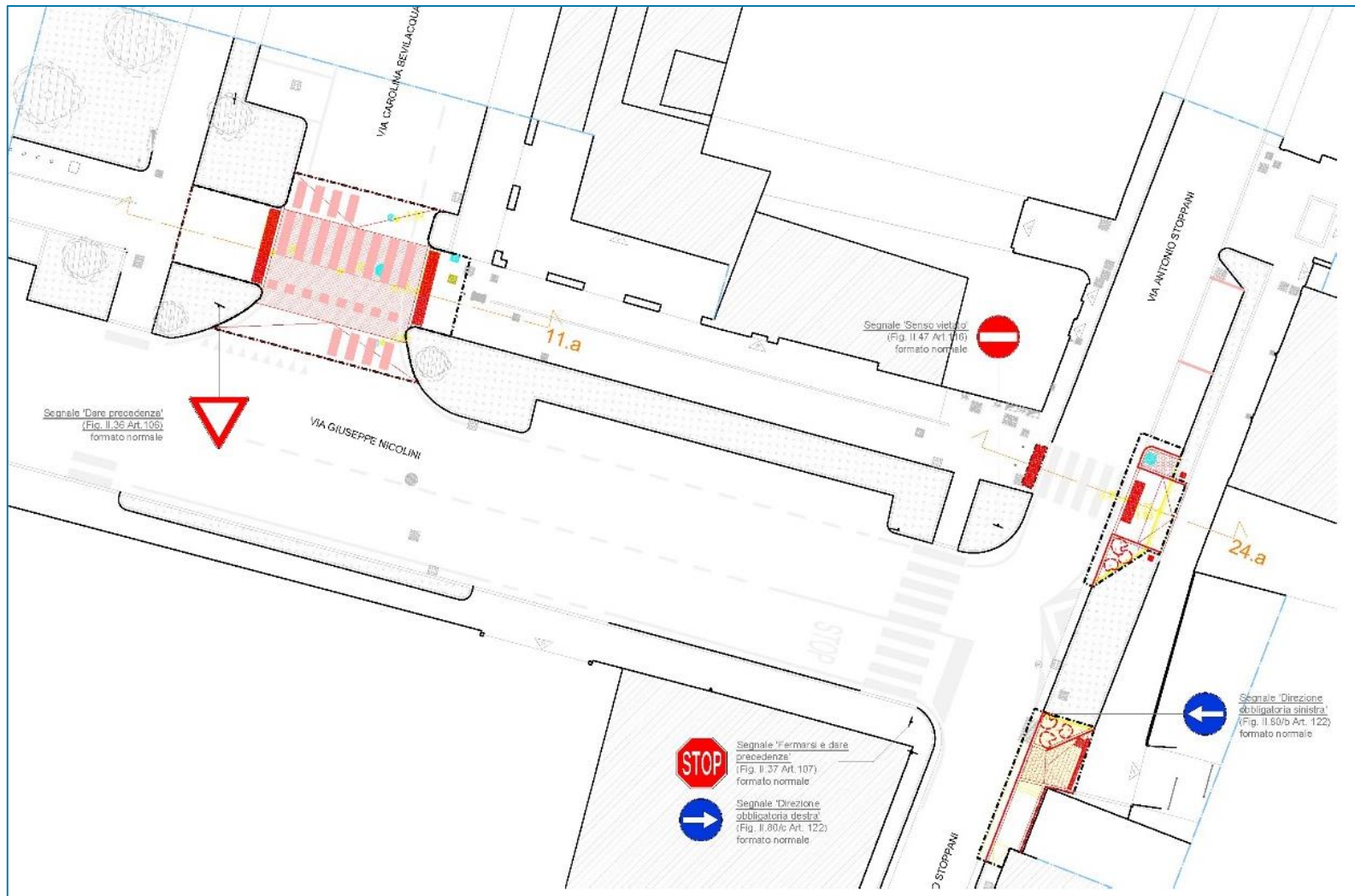

INTERVENTO 9 – PORTA INGRESSO VIA PANIGADA

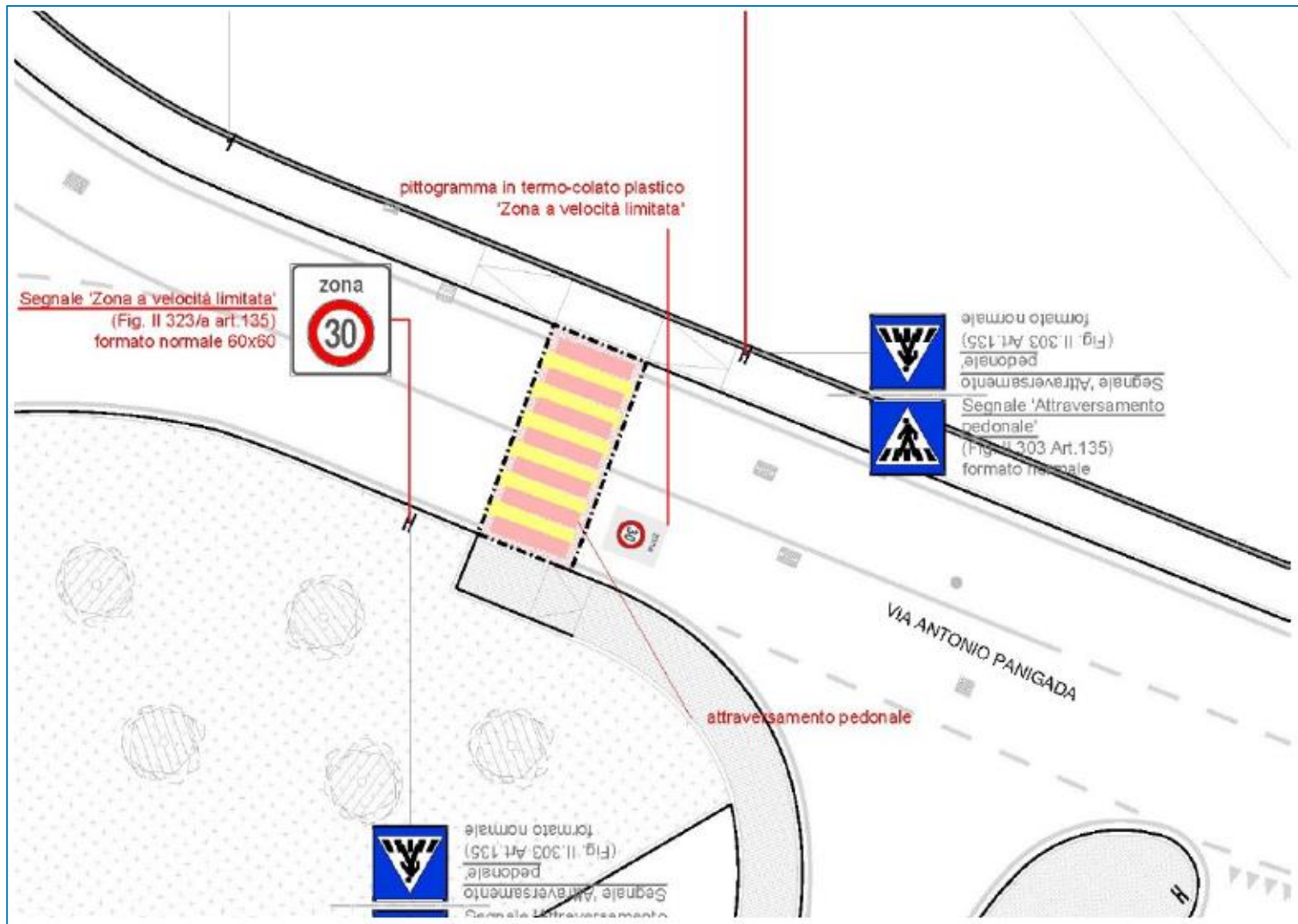

INTERVENTO 17 – INGRESSO SCUOLE VIA PANIGADA

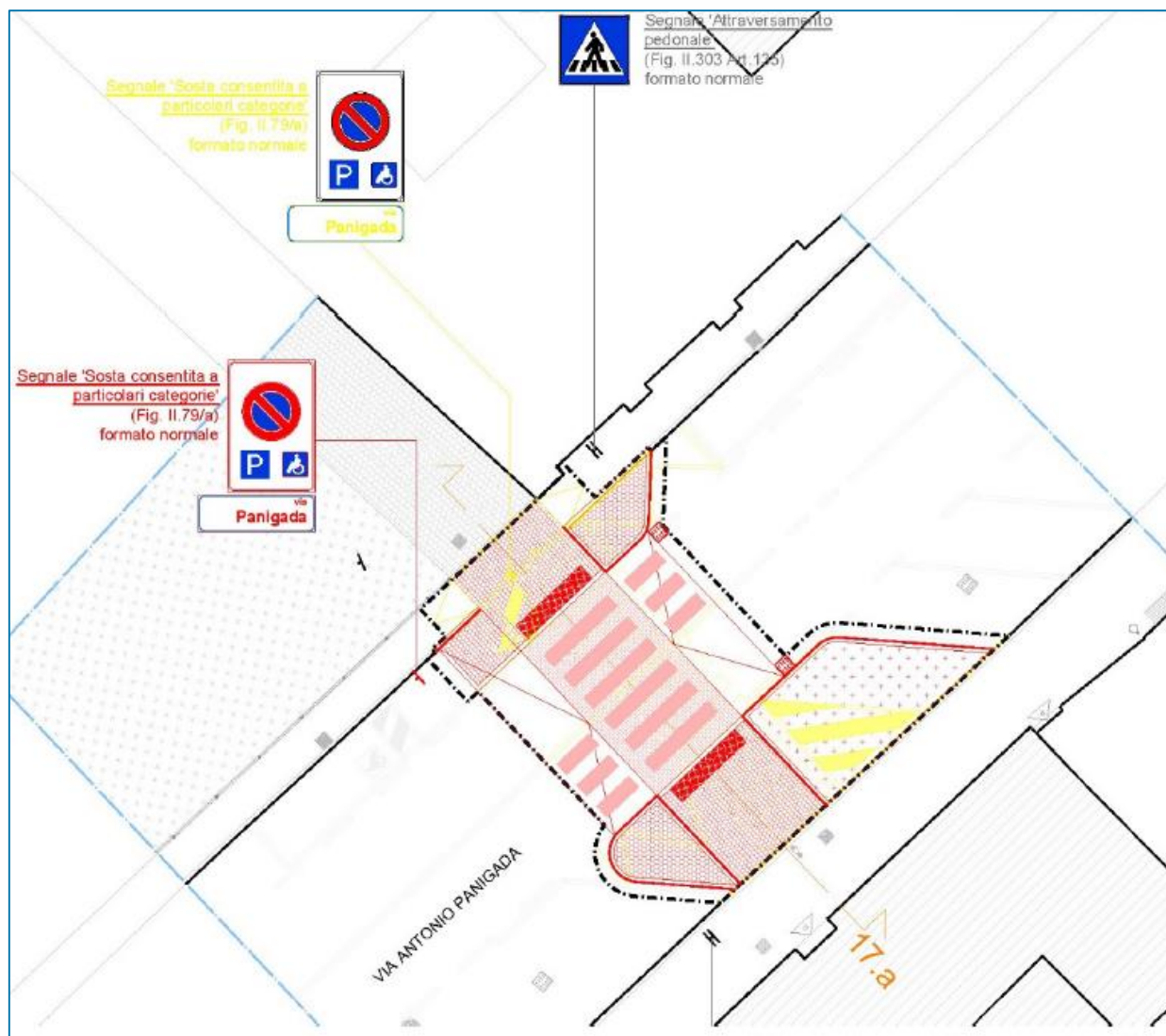

INTERVENTO 25 – VIA BERCHET

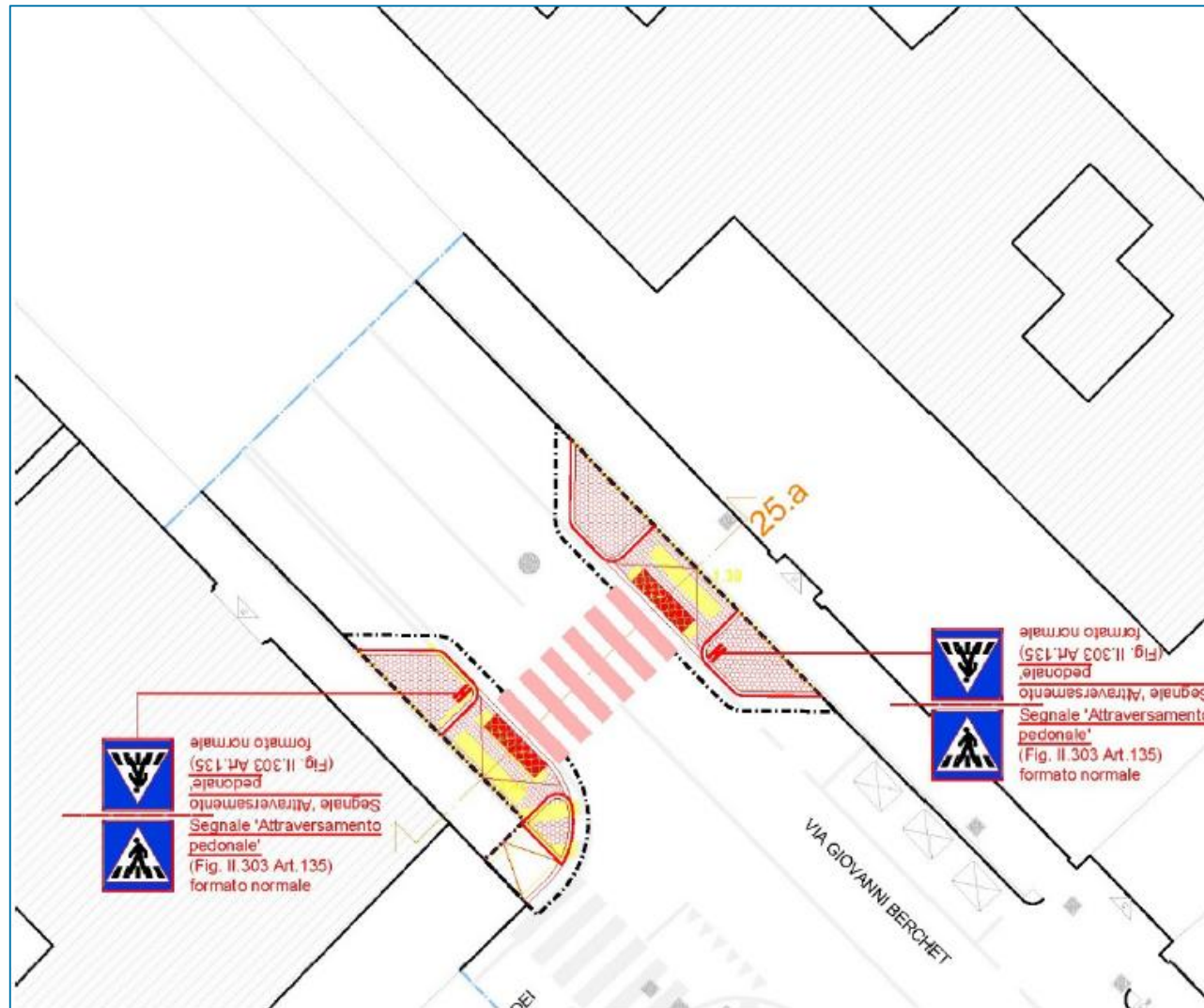

INTERVENTO 25 – VIA BERCHET

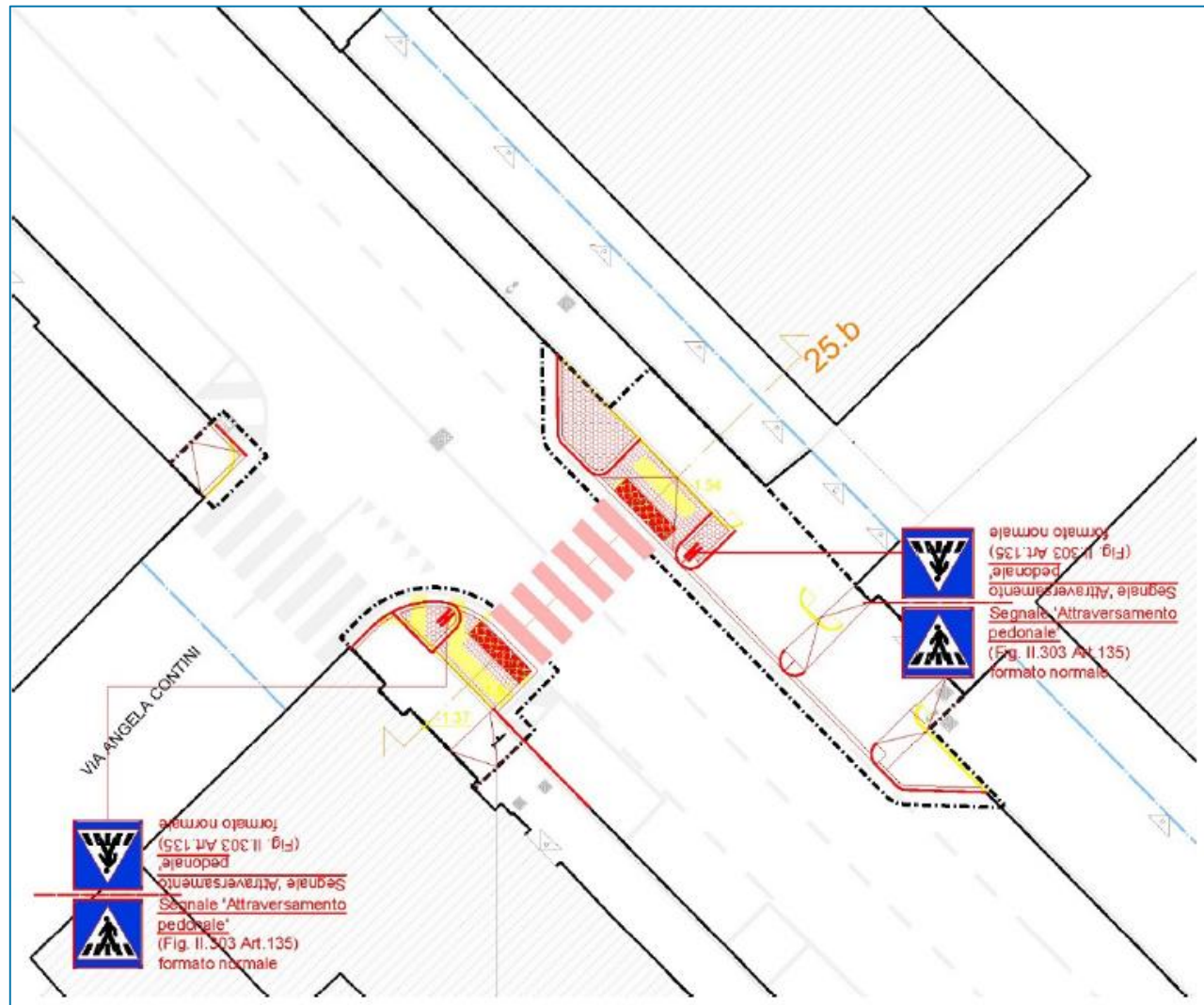

INTERVENTO 25 – VIA BERCHET

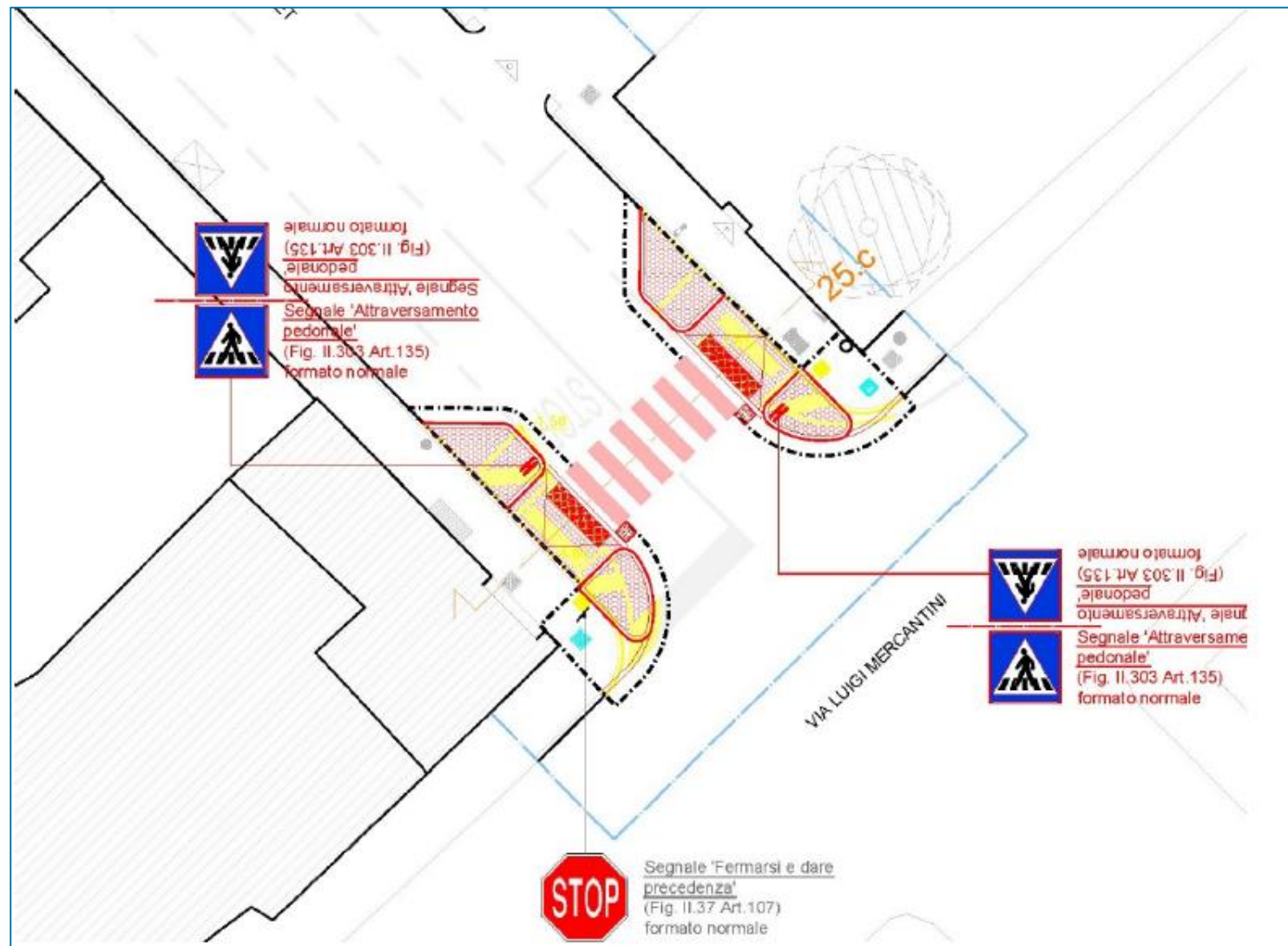

INTERVENTO 12 – VIA BEVILACQUA

