



COMUNE DI BRESCIA

RECUPERO E VALORIZZAZIONE DELL'AREA DEL CASTELLO





COMUNE DI BRESCIA

La ricostruzione del muro crollato a sud-ovest del Grande Miglio anno 2021



PRIMA



POST
INTERVENTO

Si è trattato di un intervento di tipo strutturale per la **ricostruzione del muro in pietra di *medolo*, crollato a sud-ovest del Grande Miglio nel Castello di Brescia** (in prossimità della ex Palazzina Ufficiali), **il 26 febbraio dell'anno 2010**.

La parete crollata fa parte di un sistema di muri e piani a terrazze, a sostegno della strada interna al Castello in prossimità del museo del Risorgimento, raggiungibile da vialetti pedonali realizzati in tale ambito. A seguito del crollo per cause naturali, il viale pedonale e l'attigua area verde sono stati transennati e chiusi al pubblico – fino ai lavori intrapresi nel 2021.

Da qui la necessità di procedere con un progetto di ricostruzione, per rendere nuovamente fruibile un'area del Castello ormai chiusa da più di un decennio e ripristinare la scala di collegamento che conduce al Museo del Risorgimento.



COMUNE DI BRESCIA

La riapertura della *Strada del Soccorso* anno 2022

PRESENTAZIONE



Dopo quattro anni di lavori di intensa riqualificazione, nel 2022 è tornata fruibile la *Strada del Soccorso*.

Storico tracciato che ha inizio dal parco della Montagnola in via Pusterla e sbuca sul piazzale del bastione di San Faustino detto “della Locomotiva”, la Strada del Soccorso è l’**antica via di fuga** risalente al periodo visconteo del Castello di Brescia. Il sentiero, oggi dotato di un sistema di illuminazione completamente rinnovato e poco invasivo, si articola tra **suggestive gallerie e tratti all’aria aperta** offrendo al visitatore il privilegio di immergersi in ambienti assai diversi tra loro e respirare un importante periodo di storia del Falcone d’Italia.

Intervento di potenziamento dell’illuminazione con il contributo del Fondo per l’Ambiente Italiano, la collaborazione di A2A Illuminazione e di Fondazione Brescia Musei



PRIMA



PRIMA



POST INTERVENTO di pulizia delle superfici lapidee



POST INTERVENTO di messa in sicurezza delle pareti rocciose con rivestimento con rete metallica in aderenza e rafforzamento corticale





COMUNE DI BRESCIA

IL NUOVO MUSEO DEL RISORGIMENTO NEL CASTELLO DI BRESCIA

Recupero e valorizzazione del Grande e Piccolo Miglio

anno 2021-2023

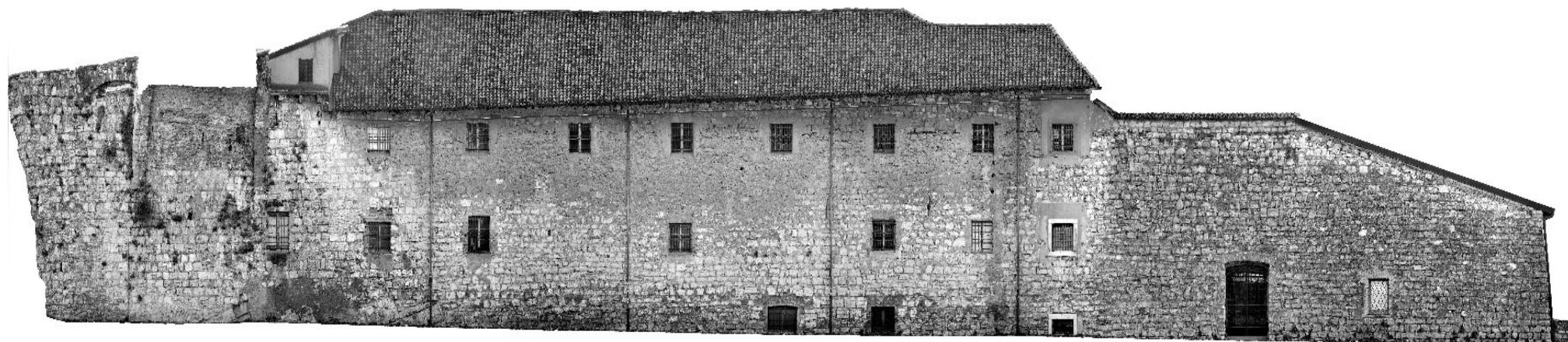

PRESENTAZIONE

Dopo l'apertura al pubblico delle celle del Tempio *Capitolino*, avvenuta nel marzo 2013,

la seconda tappa di questo affascinante percorso di riqualificazione dell'area archeologica ha avuto come oggetto l'edificio più straordinario di tutto il sito: il *Santuario di età repubblicana* (secondo quarto del I secolo a. C.). Un monumento conservato in modo sorprendente, nel quale, a dispetto del tempo, sono sopravvissuti gli affreschi che decorano le pareti, i pavimenti a mosaico e alcuni arredi cultuali, caso speciale e unico in tutta l'Italia settentrionale.

Dopo la scoperta della sua esistenza nel XIX sec. e alcune indagini condotte negli anni '60, i lavori su questa struttura sono ripresi in modo più organico nel 1990 sotto la direzione della Soprintendenza per i Beni Archeologici della Lombardia in collaborazione con il Comune di Brescia, in occasione della ristrutturazione di Casa Pallaveri.

Da allora e fino allo scavo del cortile di palazzo Pallaveri nel 2011 si sono succedute ricerche e indagini per il completamento della conoscenza, lo studio, la valorizzazione e la promozione dell'area, conclusasi nel 2015.

Al termine degli scavi e degli interventi strutturali effettivamente è stato possibile confermare le ipotesi di partenza riproponendo, in tutta la sua suggestiva articolazione e complessità, la sequenza di edifici antichi presenti nel sito e delle relative fasi d'uso, dal III secolo a.C. fino al tardo medioevo.

I temi principali dell'intervento

RECUPERO INVOLUCRO EDILIZIO E QUALITÀ ARCHITETTONICA

RIQUALIFICAZIONE INVOLUCRO EDILIZIO

- Rifacimento copertura Grande Miglio con caratteristiche statiche e sismiche migliorati
- Manutenzione copertura Piccolo Miglio
- Restauro facciate esterne
- Restauro portoni storici esistenti

RINNOVAMENTO TECNOLOGICO (in collaborazione con A2a)

- Realizzazione di nuove centrali termica e frigorifera
- Sistemi moderni di riscaldamento e raffrescamento
- Sistemi moderni di illuminazione e ambientazione
- Sistemi interni di monitoraggio impianti per il controllo della qualità dell'aria

RIQUALIFICAZIONE INTERNI E FINITURE

- Rifacimento serramenti
- Restauro intonaci interni
- Adeguamento degli spazi e dei servizi per una più moderna offerta museale
- Nuova pavimentazione flottante nella sala del Grande Miglio
- Nuovo ingresso dalla Fossa Viscontea
- Miglioramento dell'accessibilità e superamento barriere architettoniche



Il rifacimento della copertura



Situazione al momento della rimozione dell'assito, tavelle e massetto



SITUAZIONE PRECEDENTE: interni

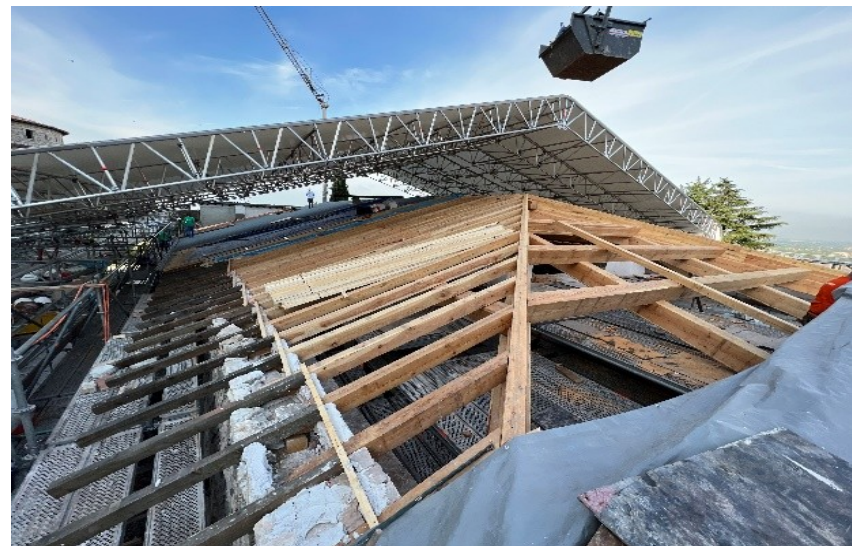

Intervento di posa nuova orditura primaria e travetti



POST INTERVENTO

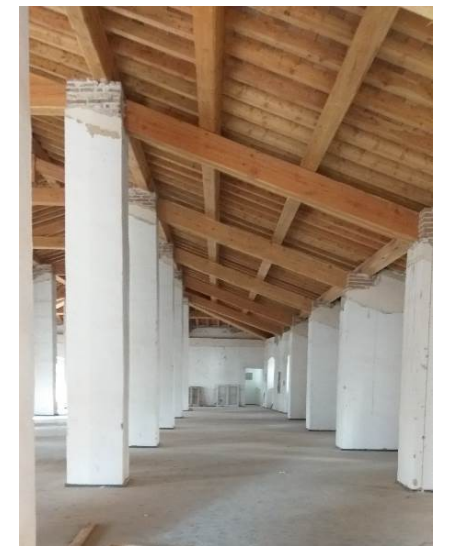

Interventi sull'involucro edilizio: restauro facciate

STATO DI FATTO



FRONTE NORD PICCOLO MIGLIO



FRONTE EST E FOSSA VISCONTEA



FRONTE OVEST PICCOLO MIGLIO

INTERVENTO CONCLUSO



FRONTE NORD PICCOLO MIGLIO



FRONTE EST E FOSSA VISCONTEA



FRONTE OVEST PICCOLO MIGLIO

Nuovi ingressi al Museo del Risorgimento



SITUAZIONE PRECEDENTE: Fossa Viscontea



SITUAZIONE PRECEDENTE: ingresso secondario



POST INTERVENTO di sistemazione della pavimentazione della Fossa Viscontea e di inserimento del nuovo portale di ingresso

POST INTERVENTO di miglioramento dell'accessibilità con rampa d'accesso all'ingresso secondario

IL PICCOLO MIGLIO

Interventi di allestimento e finitura area ingresso/biglietteria

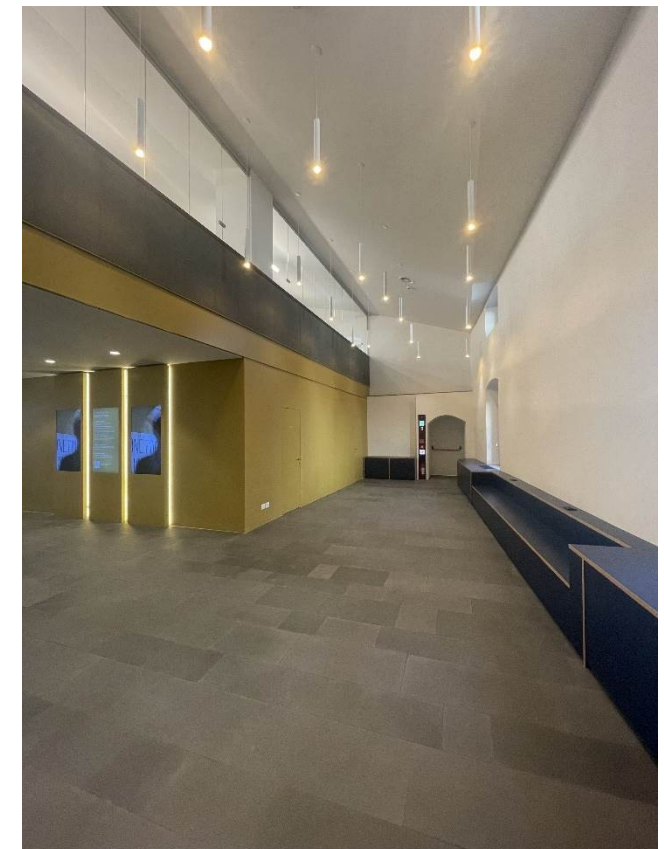
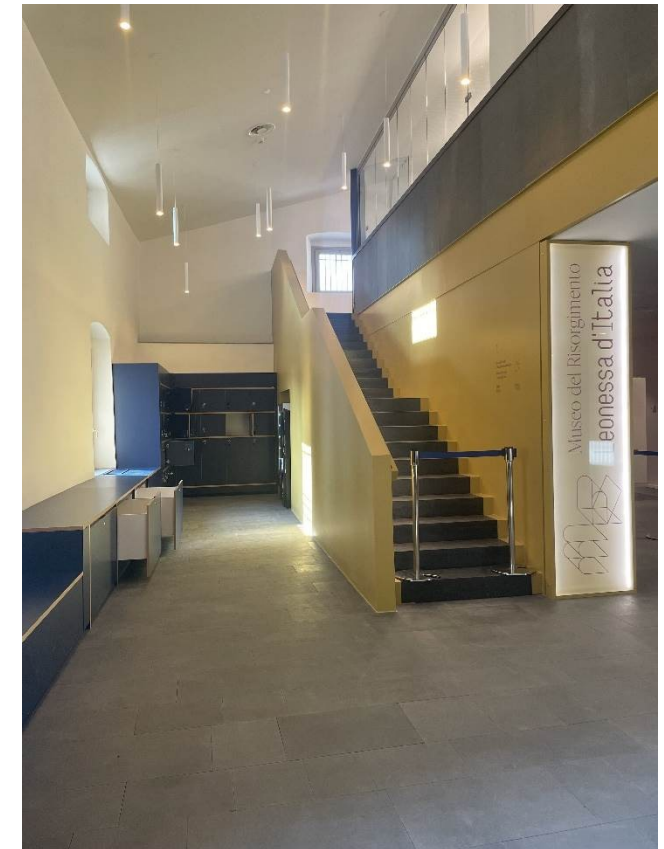

IL GRANDE MIGLIO

La sala del nuovo Museo del Risorgimento

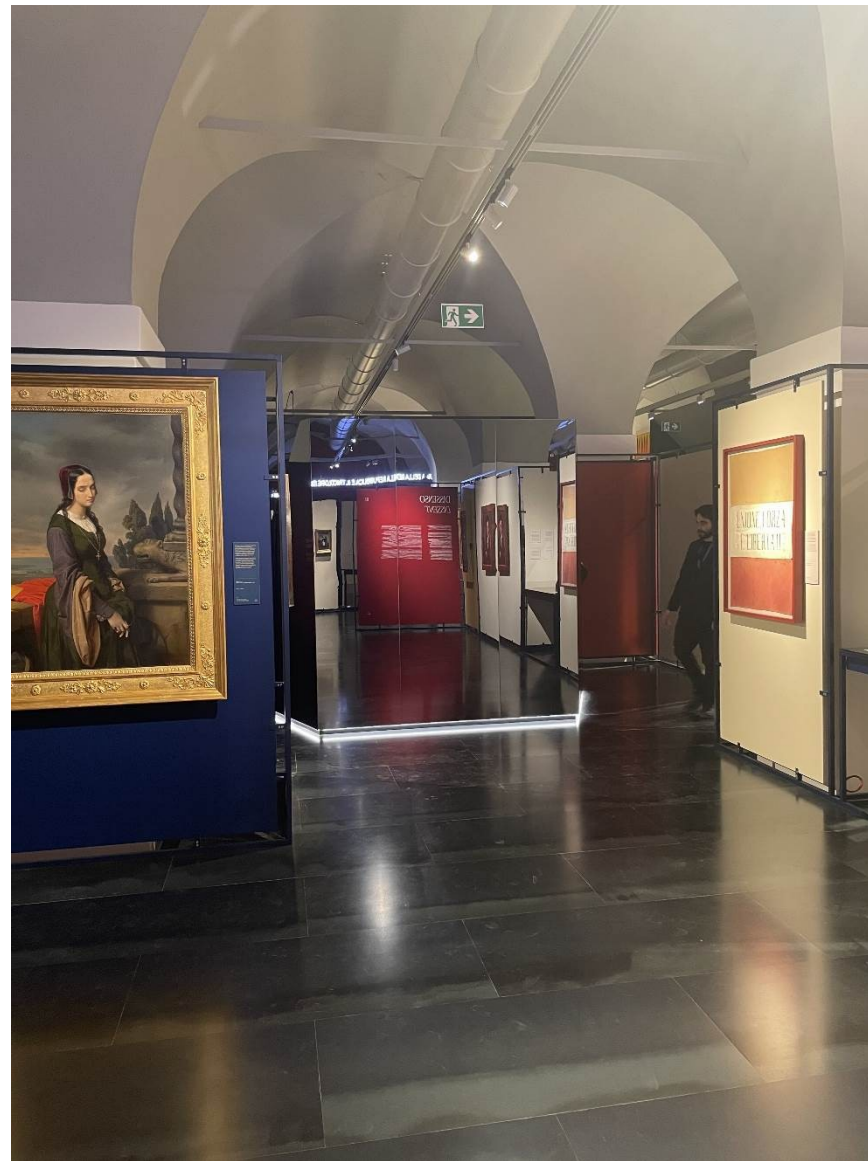



COMUNE DI BRESCIA

La ex chiesa di Santo Stefano nuovo e la Palazzina Haynau

anno 2022

L' intervento riguarda il risanamento del manto di copertura di alcuni edifici adiacenti tra di loro ubicati e più precisamente: l'edificio chiamato "ex chiesa di S. Stefano nuovo" e la palazzina Haynau.

In particolare, l'edificio denominato "ex chiesa di Santo Stefano nuovo" risultava inagibile dal 2014, quando, a seguito del cedimento di una parte della trave di colmo con scivolamento e caduta di alcuni coppi sulla zona di passaggio dei fruttori del Castello, venne immediatamente transennata e chiusa alla sua fruizione interna. Nello specifico l'intervento è stato indirizzato verso il risanamento dell'orditura della ex chiesa di Santo Stefano nuovo, con sostituzione delle parti di orditura lignea non più recuperabili, nonché il rifacimento del manto di copertura della palazzina Haynau e della stessa ex chiesa.

SITUAZIONE PRECEDENTE



POST INTERVENTO



La volta di copertura della ex chiesa di Santo Stefano nuovo



Vista dell'estradosso



Vista dell'interno



COMUNE DI BRESCIA

La riqualificazione della Palazzina Ufficiali

Lavori in corso

Il Comune e la Provincia di Brescia nell'anno 2022 hanno siglato un protocollo d'intesa con il quale è stata determinata una collaborazione per la realizzazione di un intervento di manutenzione, adeguamento funzionale e restauro della Palazzina Ufficiali in modo che possa essere recuperata per servizi ludico-didattici e formativo-scientifici da destinare, principalmente, a istituti scolastici e famiglie.

La Palazzina, distribuita su due piani di uguale estensione (192 mq per piano), oltre a un piano sottotetto non praticabile, sarà oggetto di un intervento articolato come segue:

- Manutenzione dell'involucro edilizio complessivo riguardante le facciate e la copertura esistente – da poco concluso;
- Adeguamento funzionale del piano terra, mediante la realizzazione di un gruppo di servizi igienici a disposizione degli utenti e dei visitatori del Castello, nonché la realizzazione di una sala didattica/multiuso – in corso;
- Adeguamento funzionale del piano primo – da concludere entro il 2024;



SITUAZIONE
PRECEDENTE



POST
INTERVENTO