

Prospetto via Eritrea - Raffronto
Scala 1:500

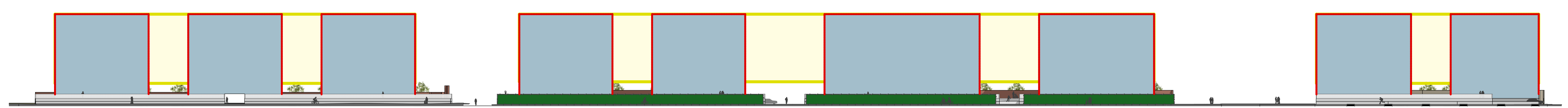

Prospetto parco - Raffronto
Scala 1:500

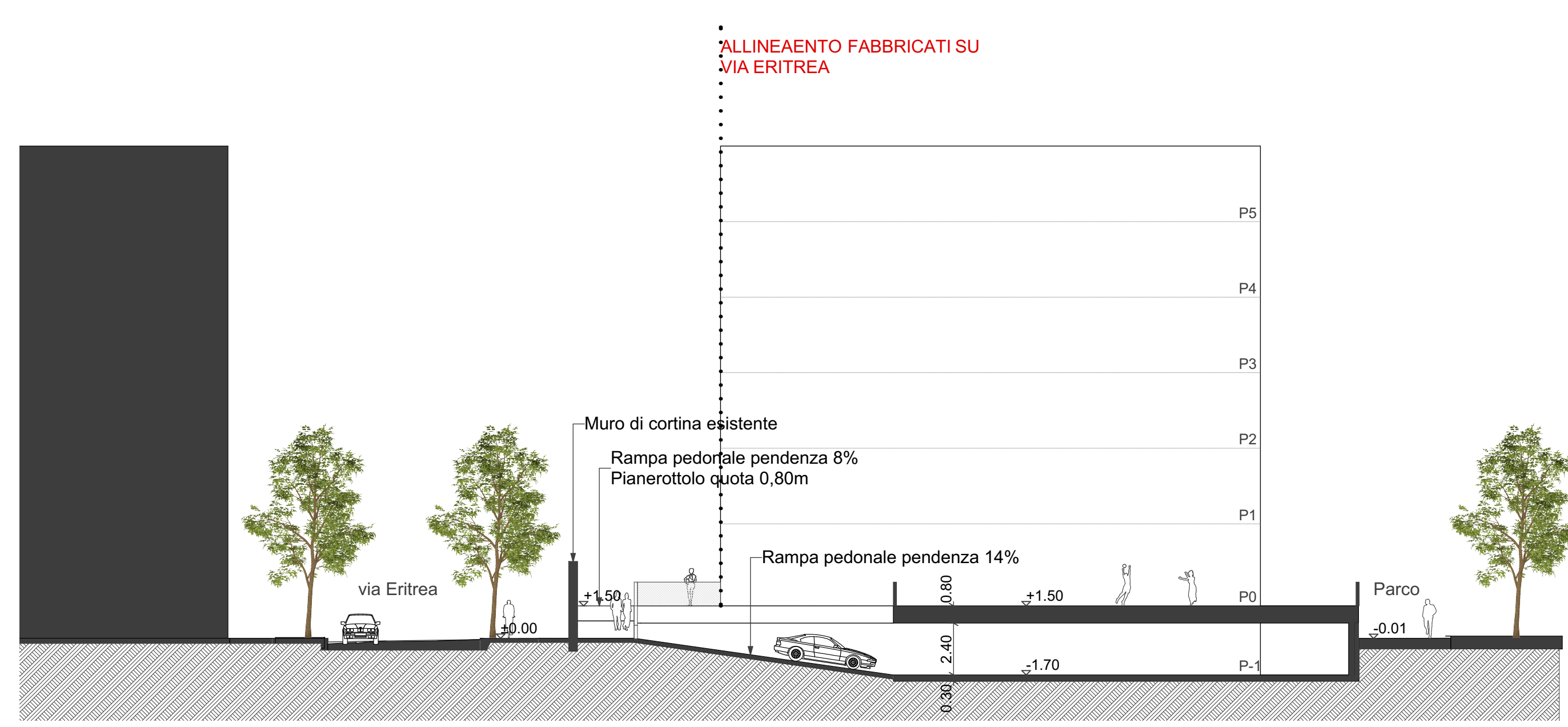

Sezione ingresso carroia
Scala 1:200

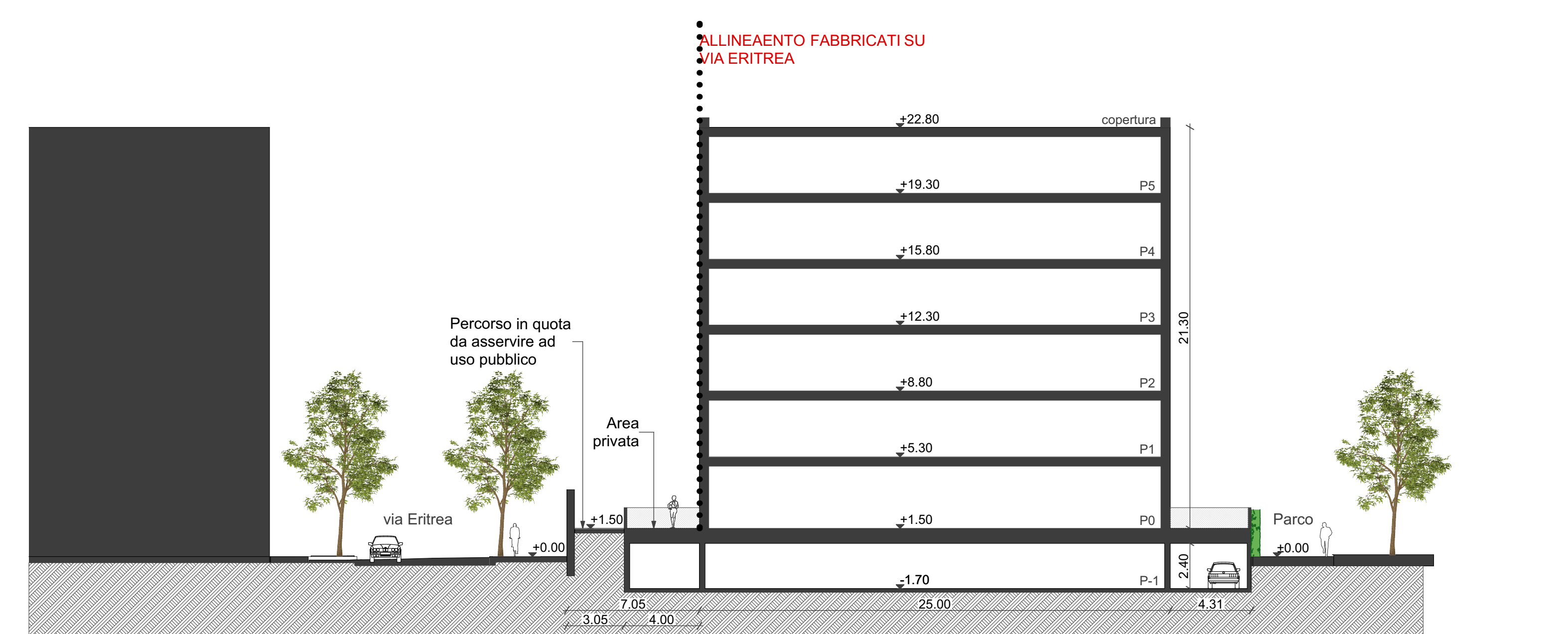

Sezione edificio tipo
Scala 1:200

- LEGENDA**
- Lotti di proprietà
 - Verde pubblico di proprietà comunale
 - Edifici da progetto 2017
 - Attacco a terra fabbricato
 - Allineamento fronti
 - Proposta Borgo Centrale
 - Proprietà da asservire ad uso pubblico - Percorsi
 - Edifici esistenti
 - P.A. AT C6 Basileus Spa

Accessi ciclopedonali ai percorsi interni asserviti ad uso pubblico



Vista comparto - Simulazione Progetto

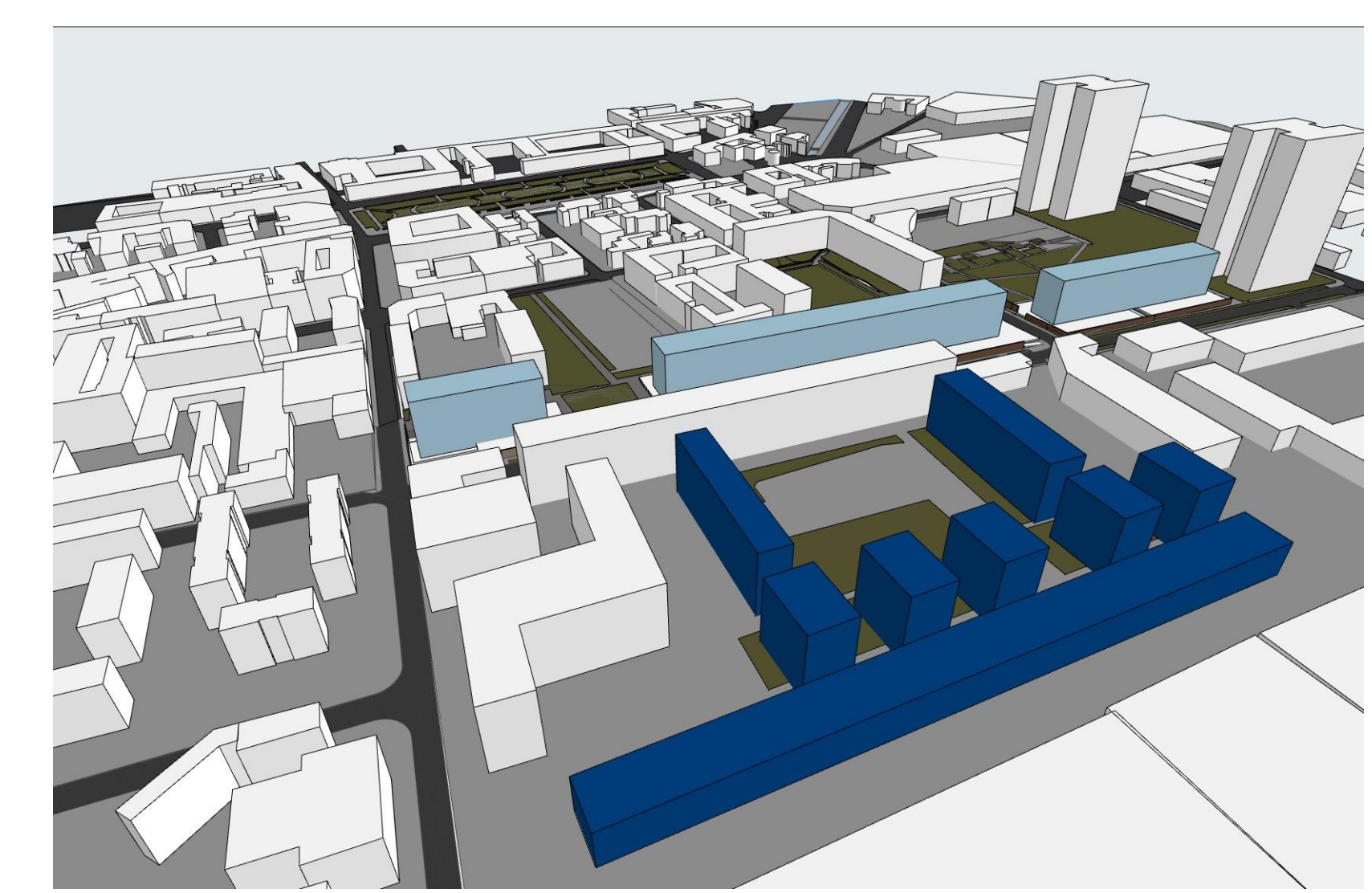

Vista comparto - Simulazione Convenzione 26/06/2002 REP.74359



Vista comparto - Simulazione Progetto

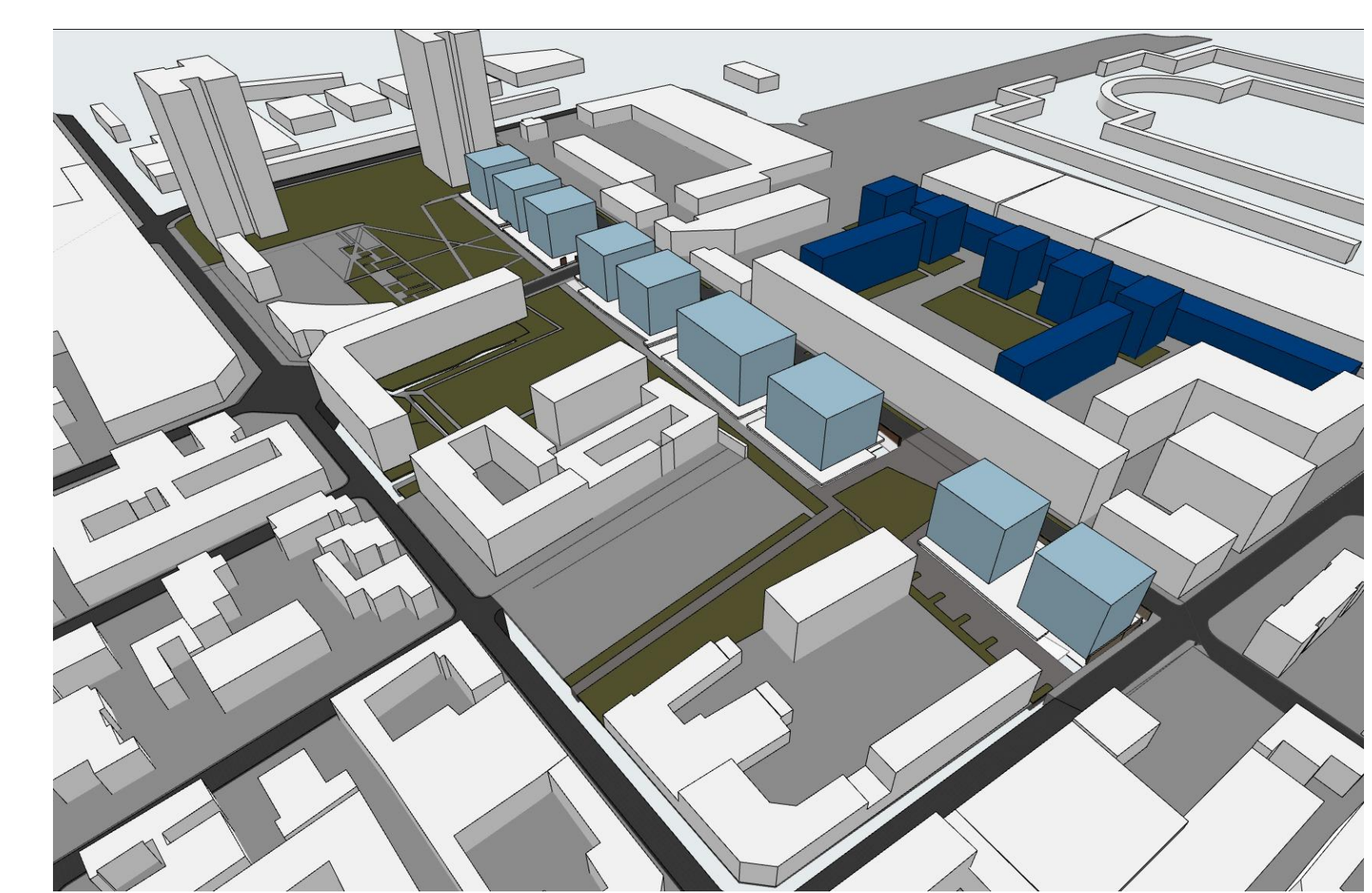

Vista comparto - Simulazione Progetto

PIANO PARTICOLAREGGIATO			
Convenzione Urbanistica notaio Bruno Barzellotti 26/06/2022			
EDIFICIO	N. PIANI	DESTINAZIONE D'USO	SLP
8	P.T + 5	RESIDENZA	3.090,00
9	P.T + 5	RESIDENZA	10.472,00
10	P.T + 5	RESIDENZA	6.065,00

VARIANTE NON SOSTANZIALE			
EDIFICIO	N. PIANI	DESTINAZIONE D'USO	SLP
8A	P.T + 5	RESIDENZA	1.545,00
8B	P.T + 5	RESIDENZA	1.545,00
9A	P.T + 5	RESIDENZA	2.472,00
9B	P.T + 5	RESIDENZA	2.666,00
9C	P.T + 5	RESIDENZA	2.666,00
9D	P.T + 5	RESIDENZA	2.666,00
10A	P.T + 5	RESIDENZA	2.021,66
10B	P.T + 5	RESIDENZA	2021,66
10C	P.T + 5	RESIDENZA	2021,6

Tabella superfici

AGGIORNAMENTI	descrizione	data
Rev. 1	Confezione legenda	18/01/2023

COMUNE DI BRESCIA
Provincia di Brescia

RICHIESTA DI PARERE PREVENTIVO DI VARIANTE DEL PIANO PARTICOLAREGGIATO PER LA SUCCESSIVA PRESENTAZIONE DEI PERMESSI DI COSTRUIRE DEGLI EDIFICI N. 8/9/10

VIA ERITREA - VIA SOMALIA - VIA VANTINI

Scale: **1:500**

Tav. **A.2**

COMMITTENTE:
Borgo Centrale Spa
C.so Zanardelli, 32 Brescia 25124 (Intrno e Firmo)

PROGETTISTA:
Dott. Ing. Artemio Apollonio
C.F. 0439446019 (Intrno e Firmo)

Planimetria progetto
Scala 1:500

A. Venti di design si riserva la proprietà di questo disegno con avvertimento di copyright e vietato il ristampare o l'uso non autorizzato senza permesso scritto.