

**NEL  
BOSCO...  
IMMAGINO**





20  
29

**BERGAMO  
BRESCIA**  
Capitale Italiana  
della Cultura



MAIN PARTNER

**INTESA**  **SANPAOLO**



PARTNER ISTITUZIONALI



PARTNER DI SISTEMA



PARTNER DI AREA





# CHI SIAMO

Fondazione Sipec



Fondo "Il sasso nello stagno"



FATEBENEFRAPELLI

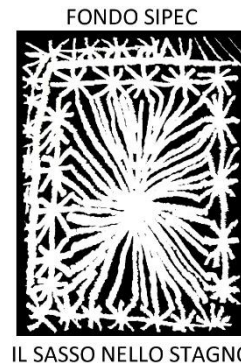

I.R.C.C.S. Istituto Centro San Giovanni di Dio  
Fatebenefratelli di Brescia

"Gnari dè Mompia" odv



Fondazione "Bobo Archetti" onlus



Associazione culturale True Quality



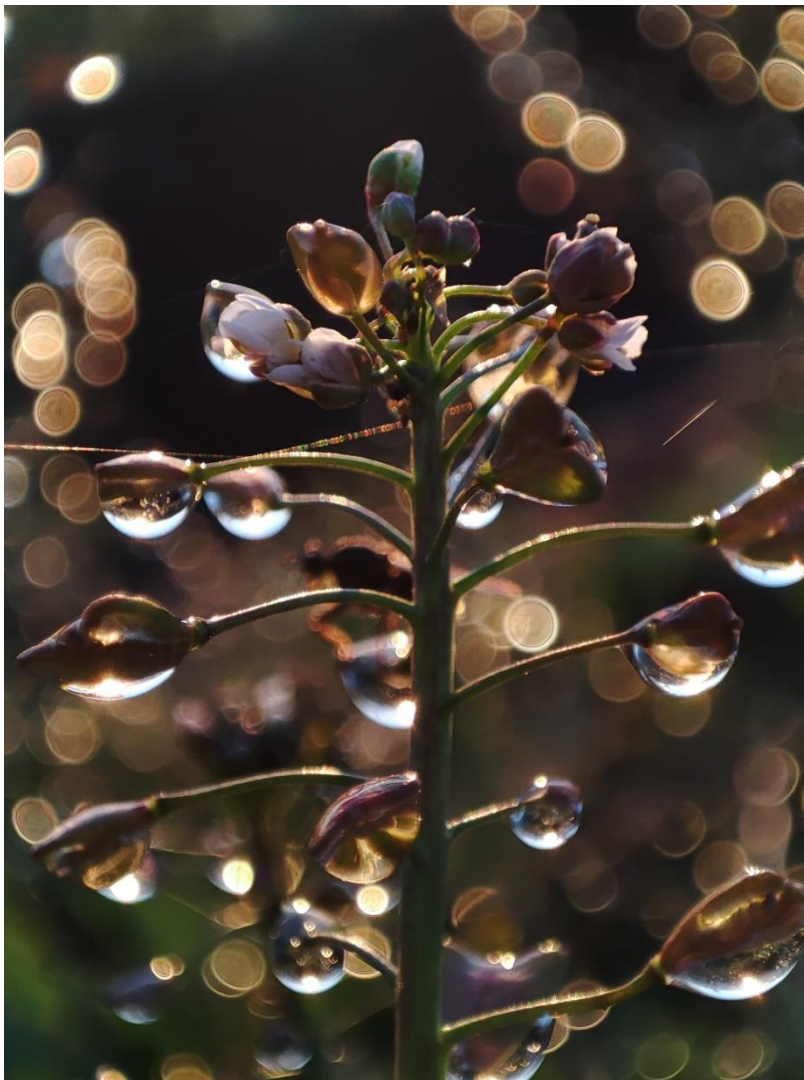

1



## IL PROGETTO

Il progetto “nel bosco... immagino” è stato predisposto, nell’ambito di “Brescia-Bergamo: Capitale italiana della Cultura 2023”, da Fondazione Sipec, che si occupa di cooperazione internazionale e ha istituito il Fondo “Sasso nello stagno” per il sostegno al disagio psichiatrico, l’IRCCS Fatebenefratelli, che si occupa della cura di persone con problemi psichiatrici, Fondazione Bobo Archetti e Associazione Gnari de’ Mompia, che si occupano di tutela ambientale e di gestione/recupero di boschi e sentieri in particolare modo in Valle di Mompiano e l’Associazione “True Quality” che si occupa di arte urbana e periferie e che nel 2022 ha iniziato la sperimentazione di installazione di opere di land art.

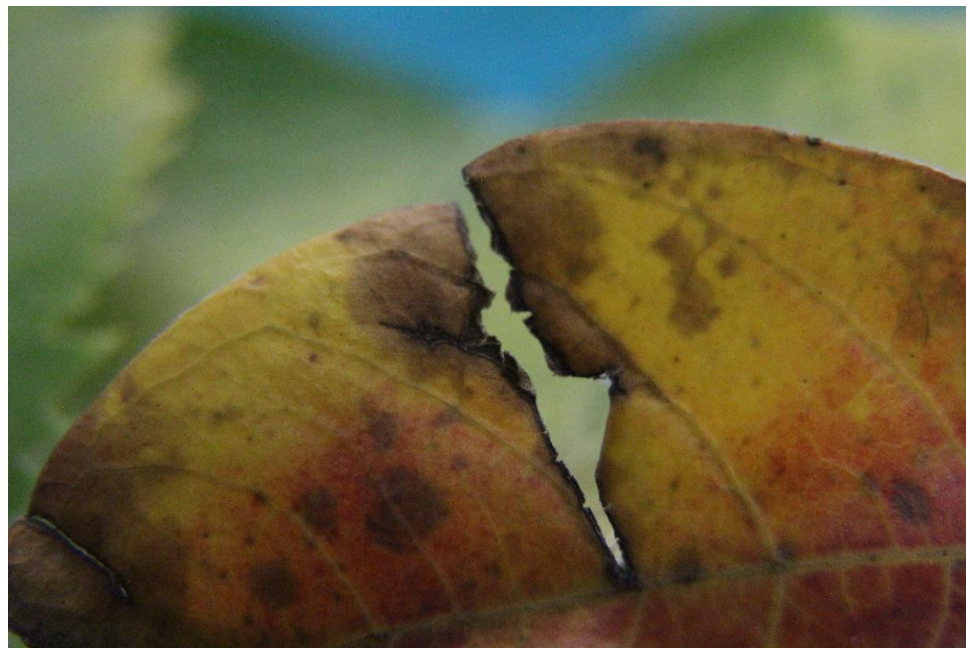

## 2

## IL PROGETTO

Abbiamo scelto come tema guida “La cultura come cura”, che sarà sviluppato soprattutto da Fondazione Sipec-Fondo Sasso nello Stagno e IRCCS Fatebenefratelli, attraverso laboratori che alla funzione di riabilitazione attraverso l'arte, affiancheranno anche l'educazione al rispetto e alla cura del territorio e la sensibilizzazione ai cambiamenti climatici, consentendo ai partecipanti di confrontarsi con e nella natura attraverso la fotografia e il lavoro manuale, per ritrovare nella natura quella serenità che è fondamentale nel loro processo di recupero dalla fragilità.



  
**nel bosco  
immagino**







## IL PROGETTO

I temi “La città natura” e “I tesori nascosti” saranno sviluppati dalla Fondazione Bobo Archetti e dai Gnari de' Mompia' recuperando nuovi itinerari di visita non solo della Valle ma dell'intero Parco delle Colline di Brescia, accompagnando famiglie, persone, associazioni nella visita dei luoghi di interesse naturalistico, storico, artistico. Riscoprendo e recuperando un sentiero perduto e mettendo a disposizione di chiunque sia interessato uno spazio dedicato a mostre temporanee nell'ex posto di guardia della Polveriera militare. Territorio, ambiente, natura, arte, come esperienze da proporre e vivere come beni comuni.

Il tema “La città che inventa” sarà invece sviluppato da True Quality grazie all'installazione in ArteValle di un'opera di land art e alla programmazione di esposizioni nella Polveriera di mostre realizzate e/o curate da giovani artisti bresciani che cercano di uscire da una visione “urbana” della loro produzione artistica per entrare in una visione “vicina alla natura”.

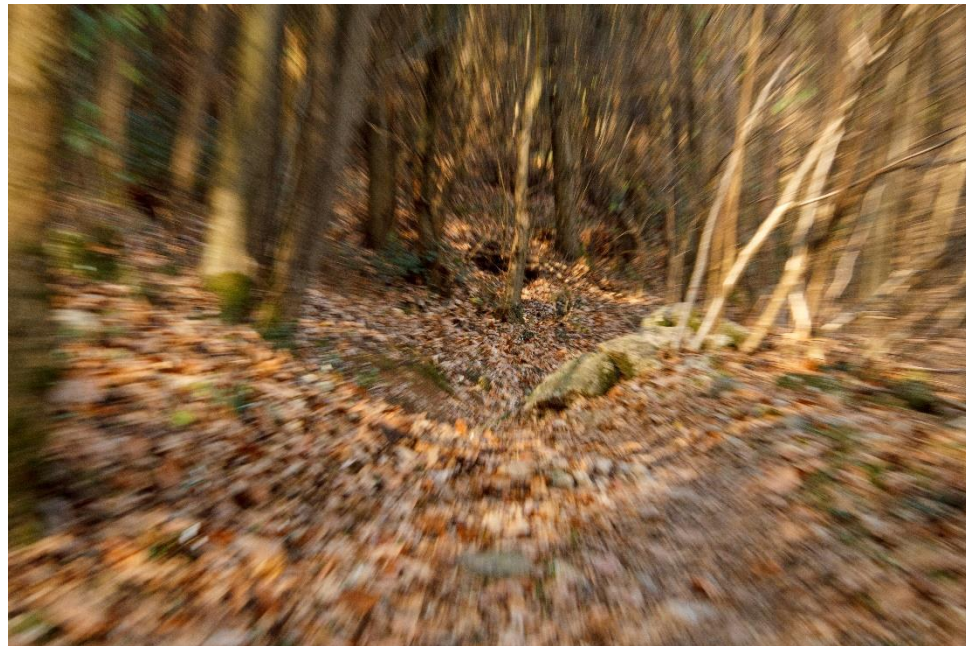

  
**nel bosco**  
**immagino**



## 4

## IL PROGETTO

Da maggio a settembre 2023 verranno organizzati incontri, visite guidate, mostre, installazioni artistiche che coinvolgeranno le persone che frequenteranno la Valle di Mompiano e la ex-Polveriera Militare.

Vi condurremo alla scoperta di tesori più o meno nascosti, per consentirvi di affrontare in un modo più consapevole il rapporto tra città e natura di fronte alle sfide dei cambiamenti climatici, inventando anche modi nuovi di frequentare e tutelare il territorio, attraverso l'arte e la cultura.

Proporremo il punto di vista che ci ha uniti in questo progetto: cultura e natura sono essenziali nella cura di noi stessi, di chi è in difficoltà e del territorio in cui viviamo.

Eventi non di massa, ma per piccoli gruppi a cui raccontare, con cui confrontarsi, con cui costruire nuove prospettive di fronte ai cambiamenti che inesorabilmente ci stanno coinvolgendo.





Un calendario in continuo aggiornamento e adattamento





  
**nel bosco  
immagino**





# MAGGIO

9-16 maggio

installazione Neumann

Installazione Climate Change

13-14 maggio: visite guidate (ArteValle, Polveriera, sentieri della Valle), dibattiti (Asfo Monte Maddalena), proiezioni

  
**nel bosco  
immagino**

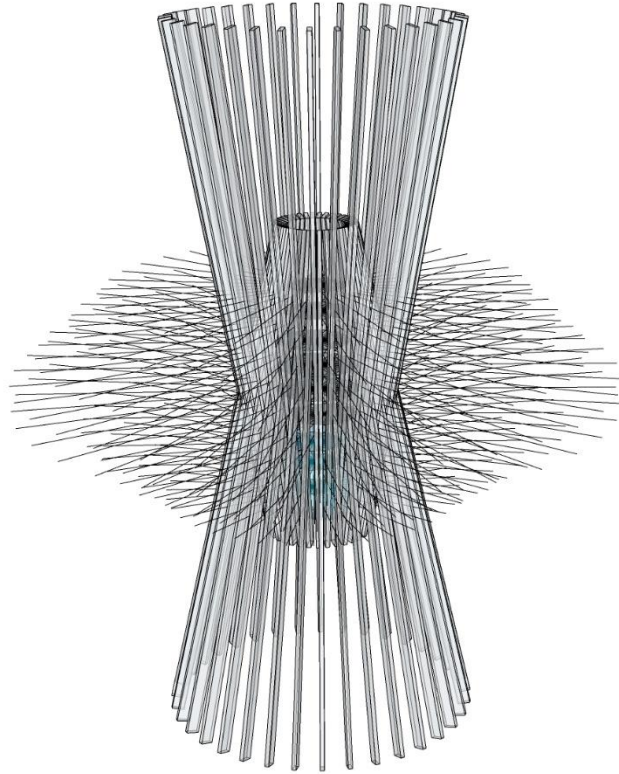

# GIUGNO

3 giugno: Serata delle lucciole e della luna piena

4 giugno: "50 miglia" in Valle di Mompiano

– Visite guidate

da metà giugno: "La Via delle Sorelle" in mostra



  
**nel bosco  
immagino**





# LUGLIO

Camminata sotto le stelle o con la luna

Alla scoperta del Bosco Secolare

Da luglio a settembre: mostre al Posto di Guardia



# AGOSTO

12 agosto: La notte delle stelle cadenti

13 agosto: alla scoperta del Bosco Secolare, del  
Bosco Conservativo e delle tracce ritrovate



# SETTEMBRE

Brixia Urban Trek

Visite guidate (ArteValle, Polveriera, sentieri della Valle), mostra Laboratorio Sasso nello stagno, dibattiti (Ariele, ...)

Portale del Bosco Secolare

Il sentiero ritrovato





nel bosco  
immagino

**...vi aspettiamo**