

Estratto PIANO DELLE REGOLE PGT - Sintesi azioni di piano

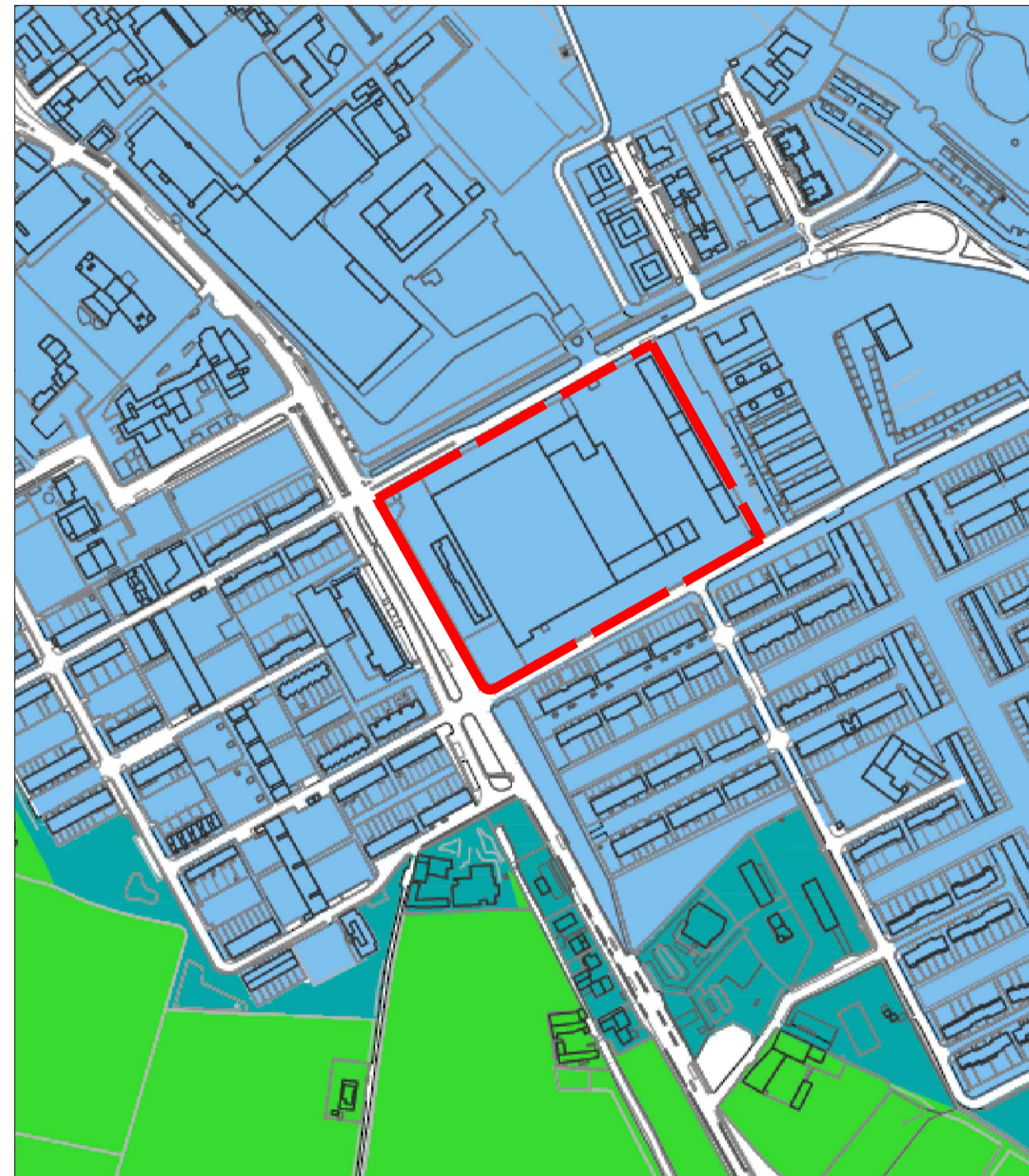

- Ambiti della città in trasformazione**
- PR** Progetti Speciali disciplinati del Piano delle Regole (NTA art.82)
 - PS** Progetti Speciali disciplinati del Piano dei Servizi (NTA art.63)
 - AR** Aree di riqualificazione (NTA art.88)
 - PAV** Piani attuativi vigenti (NTA art.83a)
 - AT** Ambiti di Trasformazione con doppio regime (DdP-PdR) (NTA art.83b)
 - AT** Ambiti di trasformazione disciplinati del Documento di Piano (NTA art.83b)

Estratto PIANO DELLE REGOLE PGT - Carta della sensibilità paesaggistica



- Il paesaggio del territorio di Brescia**
- Classe di sensibilità paesaggistica 1 - Molto bassa
 - Classe di sensibilità paesaggistica 2 - Basso
 - Classe di sensibilità paesaggistica 3 - **Media**
 - Classe di sensibilità paesaggistica 4 - Elevata
 - Classe di sensibilità paesaggistica 5 - Molto elevata

Estratto PIANO DELLE REGOLE PGT - Reticolo idrico

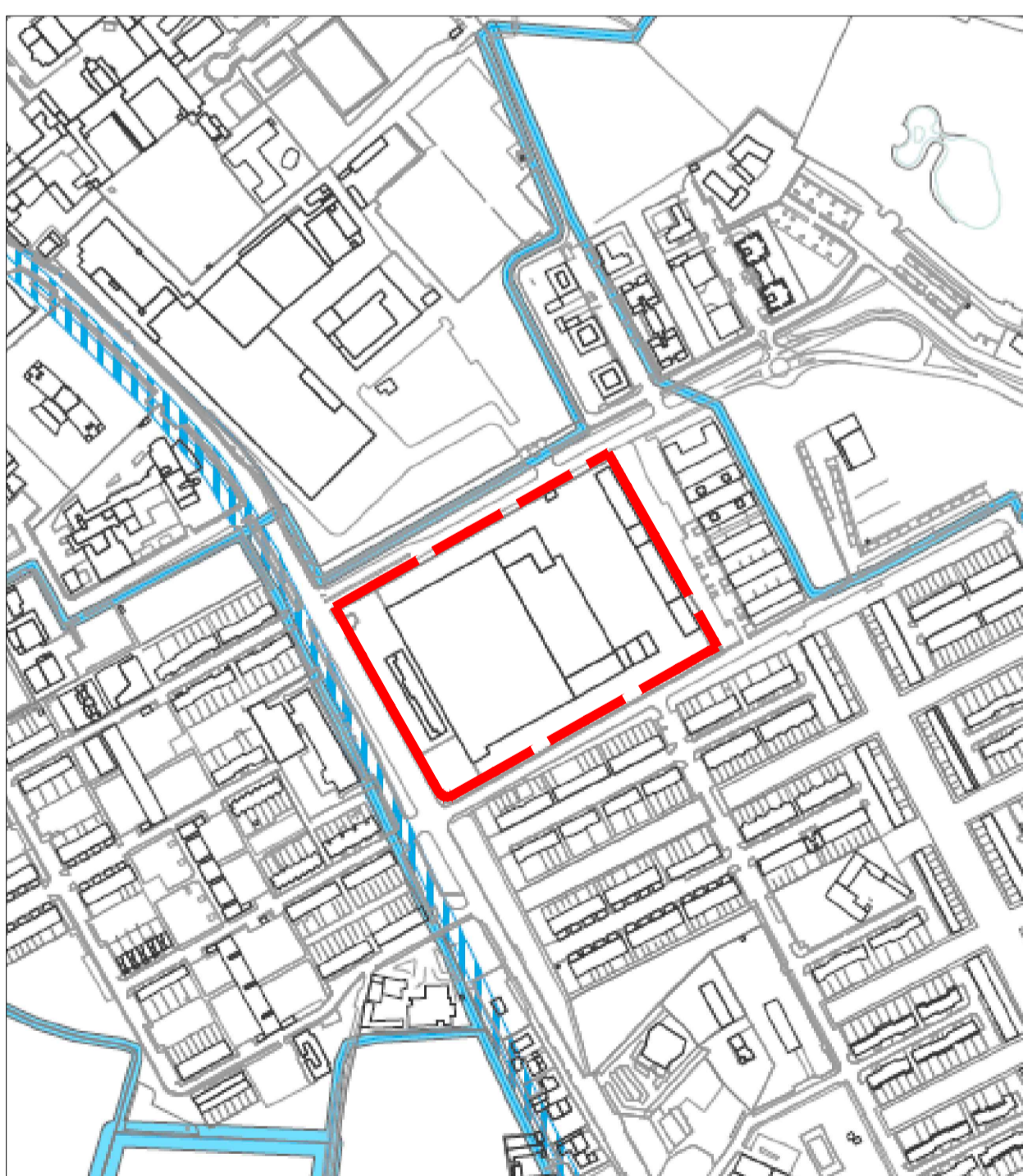

- Reticolo idrico**
- Reticolo idrico principale, fascia di rispetto 10 m (Fiume Mella, Torrente Garza, Torrente Casale-Mandolosa, Torrente/Rino Musia)
 - Reticolo idrico minore, fascia di rispetto 1 m
 - Reticolo idrico minore, fascia di rispetto 4 m
 - Reticolo idrico minore, fascia di rispetto 10 m

Estratto PIANO DEI SERVIZI PGT - Viabilità di previsione

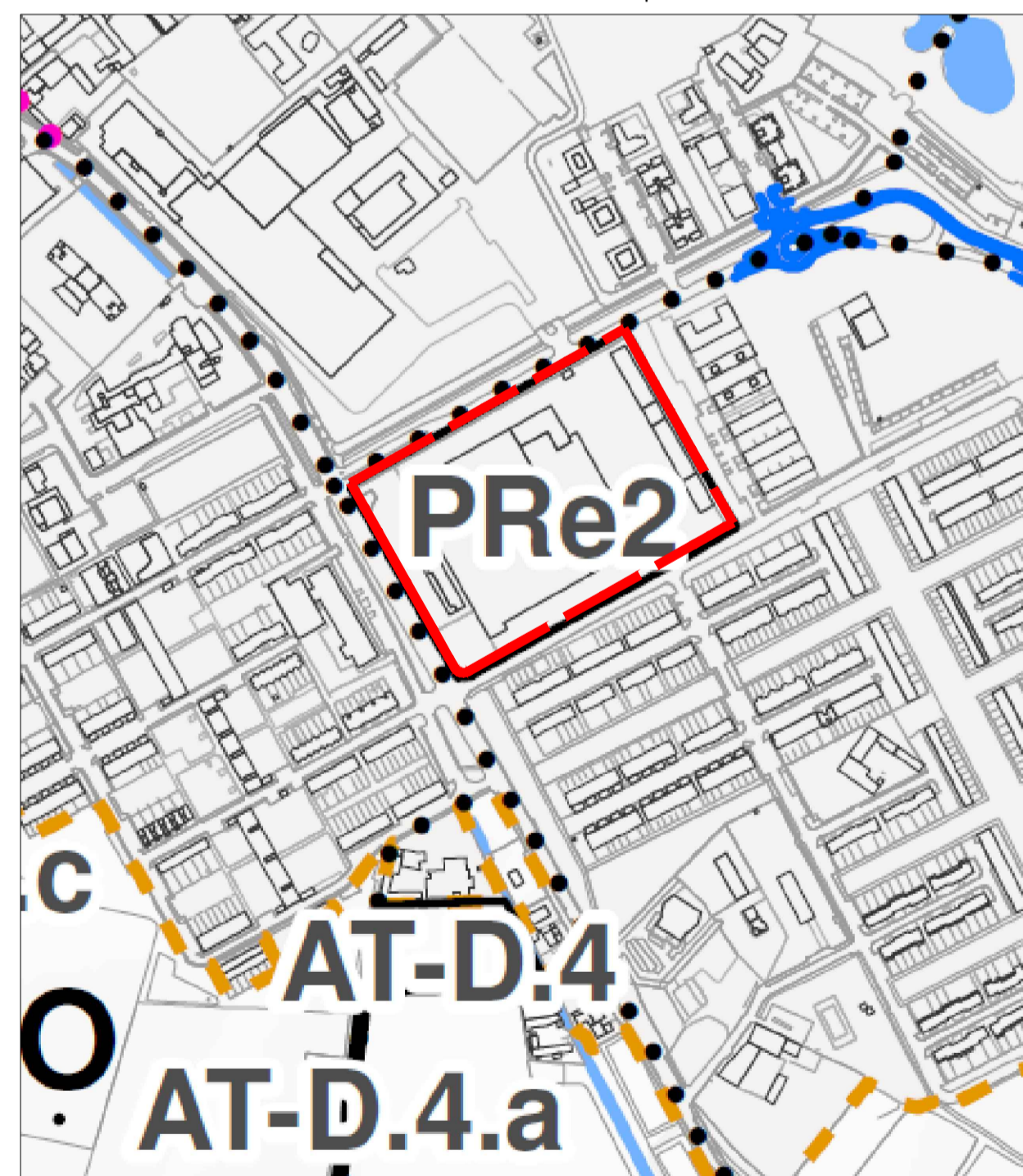

- Limiti e riferimenti territoriali**
- Confine comunale
 - Rete idrografica e invasi artificiali
 - Ambiti del tessuto urbano consolidato
- Infrastrutture esistenti**
- Infrastrutture viarie e ferroviarie
 - Linea Metrosud
- Stato di realizzazione/adequamento delle infrastrutture**
- Tratti realizzati o in corso di realizzazione
 - Previsione a 5 anni
 - Previsione a 10 anni
- Stato di realizzazione, adeguamento, miglioramento prestazioni e sicurezza itinerari ciclabili**
- Itinerari ciclabili, tratti principali e secondari
 - Itinerari ciclabili interessati da interventi di adeguamento, miglioramento prestazioni e sicurezza, con previsione a 5 anni

G.B. & PARTNERS S.r.l.
 PROGETTI E SERVIZI IMMOBILIARI
 Società unipersonale
 Via Varoli, 37 - 20845 Codogno (LO)
 Tel.: 0377.436099 - 34891
 Fax: 0377.436454
 email: amministrazione@gbpartners.it
tecnico@gbpartners.it
immobiliare@gbpartners.it
 web site: www.gbpartners.it
 Iscritta al Registro Imprese di Codogno (LO) n. 03981500305
 PARTITA I.V.A. 05966150962 - C.F. 05966150962 - C.S. € 10.000,00 i.s.

BRESCIA VIA SAN POLO "EX BARIBBI"
SCHEDA DEI PROGETTI SPECIALI DEL
PIANO DELLE REGOLE "Pre2"

PIANO ATTUATIVO

| N° | DATA | DESCRIZIONE MOTIVAZIONE DELL'AGGIORNAMENTO | STUDIO | DIS. |
|----|------------|--|-----------|------|
| 00 | 03/10/2022 | Prima emissione | G.B. & P. | M.D. |

Progetto
PIANO ATTUATIVO
Scheda dei progetti speciali del Piano delle Regole "Pre2"

Committente
PRIAURA S.R.L.
Via Sant'Orsola n.4 Milano (MI)

Scala
1:500

Data
03/10/2022

Tipo tavola
ARCHITETTONICO

Serie
PIANO ATTUATIVO

Titolo
INQUADRAMENTO URBANISTICO - PGT

Tipo Tavola
ARC

Serie
PA

Numero/variante
02

Agg.
00

Orientamento

Documento di proprietà della Società G.B. & Partners S.r.l. E' vietata la riproduzione. Tutti i diritti sono riservati.